

# em frente

Nº 102 JANEIRO DE 2023 • ANO 9 • DISTRIBUIÇÃO GRATUITA

 **Triunfo** CONCEBRA

## Programa de Aprendizagem da Triunfo Concebra

Projeto que visa preparar jovens  
no mercado de trabalho

Confira ainda nesta edição:

### Revisão Veicular

Checklist para uma viagem segura

### Pesquisa de Satisfação 2023

Sua opinião é muito importante

PROGRAMA  
APRENDIZ 

 **Triunfo** | CONCEBRA

# ÍNDICE

## 3 REVISÃO VEICULAR ANTES DE PEGAR A ESTRADA NAS FÉRIAS

Checklist para uma viagem segura

## 4 PROGRAMA DE APRENDIZAGEM DA TRIUNFO CONCEBRA

Projeto que visa preparar jovens

## 6 PESQUISA DE SATISFAÇÃO 2023

Sua opinião é muito importante

## 7 DICAS DE FILMES/TURISMO

Hora do lazer

## 8 SUA DÚVIDA

Coluna responde às questões dos usuários

## 9 TARIFAS

Saiba a localização dos postos de gasolina pelo trecho da rodovia e preços das tarifas

## 10 MAPA RODOVIA

Conheça os trechos e o que está disponível aos usuários

# EXPEDIENTE

A Revista Em Frente é uma publicação da Triunfo Concebra – Concessionária das Rodovias Centrais do Brasil S.A.

[www.triunfoconcebra.com.br](http://www.triunfoconcebra.com.br)

Produção Executiva:

Laís Freire Alves

Comunicação:

Ana Lúcia Costa, André Souza, Fernanda Laune, Gabriele Sabino e Laís Freire

Projeto Gráfico e conteúdo:

Brick - +55 21 2480-1081

[www.brickbr.com](http://www.brickbr.com)

Design Gráfico: Luiz Felipe Silva

Textos: Janaína Magalhães Meilman

Imagens: Acervo Triunfo Concebra

Gráfica: Poligráfica

Tiragem: 5.000 exemplares



# EDITORIAL

Olá, leitor!

2023 começou e estamos animados para compartilharmos com você cada quilômetro a ser percorrido dessa nova jornada!

Na primeira edição do ano, nossa matéria de capa é sobre o Programa de Aprendizagem da Triunfo Concebra, que visa preparar jovens para o mercado de trabalho.

E para que as suas viagens sejam seguras e tranquilas, trazemos informações importantes sobre revisão veicular.

Seguindo o compromisso de oferecer um serviço sempre de qualidade para os usuários, queremos saber a sua opinião sobre nosso trabalho, conheça e participe da pesquisa de satisfação da Concebra.

Na sessão Cidades Aniversariantes, nossa homenagem à Araújos/MG, Centralina/MG, Goiatuba/GO, Professor Jamil/GO e São Gonçalo do Pará/MG.

Fechando a primeira edição do ano, uma dica imperdível de turismo e uma sugestão de leitura para você conhecer as delícias de Minas Gerais.

Boa Leitura e Boa Viagem!

*Odenir José Sanches*

Diretor - Presidente da Triunfo Concebra



# Revisão Veicular

Antes de pegar a estrada nas férias

No período de férias, acontece um aumento considerável no tráfego de veículos nas rodovias, com isso, nossa preocupação em oferecer uma viagem segura aos usuários também é redobrada.

Da parte que nos cabe quanto à segurança, temos focado na manutenção, conservação e operação das rodovias e realizamos um trabalho integrado com apoio da Polícia Rodoviária Federal, através dos serviços de conscientização dos motoristas em relação ao excesso de velocidade e peso nos veículos, embriaguez ao volante, e o respeito às leis de trânsito.

No entanto, é importante que o motorista faça sua parte, cuidando da revisão veicular. Pensando nisso, preparamos essa matéria para orientar o usuário nessa missão.



Além do que já citamos, você também deve ficar atento nos itens de segurança do veículo. Eles sempre devem estar disponíveis em caso de emergência, como o triângulo de sinalização, macaco e chave de roda. Também sugerimos que você sempre abasteça em postos de combustível de confiança e procure um mecânico confiável, pois ele saberá avaliar com cuidado seu veículo, garantindo que tudo esteja em perfeito estado para sua viagem.

Ressaltamos que em caso de necessidade de socorro mecânico, você tem a sua disposição o SOS Concebra pelo número 0800 060 6000, nossos colaboradores estão à disposição para atendê-lo em todo o trecho de concessão.

Boa Viagem!

## Checklist do que revisar no automóvel antes de viajar:

- Sistema elétrico
- Suspensão e amortecedores
- Bateria
- Óleo do motor
- Freios
- Correia dentada
- Embreagem
- Filtro de ar
- Velas
- Radiador
- Luzes e faróis
- Rodas e pneus (inclusive do estepe)





# Programa de Aprendizagem da Triunfo Concebra

Em 2015 iniciamos o Programa de Aprendizagem Triunfo Concebra, um projeto que visa preparar novos talentos para o mercado de trabalho. Os jovens participantes do Programa, trabalham na Concebra 16 horas semanais e frequentam cursos e encontros mensais com profissionais especializados.

Nesses encontros buscamos capacitá-los para um aperfeiçoamento pessoal, desenvolvendo atividades de aprendizagem, para verbalização de ideias, estimulação da autonomia e da criatividade, ampliação das competências socioemocionais e habilidades sociais, por meio da difusão de valores indispensáveis à convivência na atualidade, como empatia, respeito, solidariedade,

justiça, tolerância e responsabilidade, trilhas do conhecimento e formação profissional e social.

O Programa ganhou o formato atual em 2020, desde então contamos com a participação ativa dos jovens aprendizes e de convidados internos e externos.

No decorrer do Programa, a cada mês um aprendiz é responsável por acessar um curso, previamente definido em nossa plataforma virtual que contém diversos conteúdos, para depois transmitir esse conhecimento aos demais do grupo e para o seu orientador imediato.

Na segunda etapa, acontecem as palestras, que também são mensais

e ministradas por funcionários com domínio nos temas sociais/ambientais/comunitários, ou por algum profissional convidado. As temáticas são desenvolvidas a partir dos conhecimentos, habilidades e competências em relação aos objetivos do programa.

Um dos resultados mais positivos do Programa, é a participação e o envolvimento desses jovens, tornando-os mais ativos e reflexivos no processo de aprendizagem, mais preocupados com o meio ambiente e o bem-estar pessoal e social, e principalmente desenvolvendo neles um olhar criativo e reflexivo sobre as demandas do dia a dia.

A evolução dos participantes com o programa de aprendizagem é notada a cada novo encontro. Os jovens estão cada vez mais engajados e envolvidos com as propostas da empresa. Esses encontros despertam interesse, participação nos procedimentos, curiosidade pelos departamentos e seus colaboradores, diálogos e trocas de experiências. A presença

do orientador imediato oferece feedbacks, orientações de carreira e pontos de melhoria.

Atualmente 20 aprendizes participam do Programa, mas desde o início do projeto, cinquenta e oito jovens já foram impactados com os processos de aprendizagem da Triunfo Concebra. Nossa expectativa é formar cada vez mais novos profissionais, um investimento no presente visando um futuro brilhante para esses jovens.

“ O programa de aprendizagem Triunfo Concebra dá aos nossos aprendizes voz e vez. ”



**André Accioly,**  
Analista de Desenvolvimento na área de RH e responsável pelo Programa de Aprendizagem



# Pesquisa de Satisfação

A melhor forma de continuarmos prestando um serviço de qualidade para os nossos usuários, é saber a sua opinião sobre nossos serviços.

Afinal, você que percorre os trechos que estão sob a nossa concessão, sabe o que é importante para que a sua viagem seja cada vez mais agradável e segura.

Por isso, seguimos com a Pesquisa de Satisfação do Usuário da Triunfo Concebra, que tem por objetivo promover melhorias contínuas no atendimento ao cliente através dos serviços prestados em todas as áreas.

Também entendemos que é importante conhecermos o perfil dos clientes

que trafegam na rodovia, a fim de entendermos as necessidades e os anseios dos nossos usuários.

Você pode participar da Pesquisa de Opinião, direcionando a câmera do seu celular para o QR Code abaixo. A pesquisa é simples e fácil de ser realizada.



A pesquisa visa atender uma das normativas da ISO 9001, que a Concebra é certificada desde 2015, sobre a qualidade de atendimento aos clientes.



# Hora do Lazer

## DICA DE LIVRO QUITANDAS DE MINAS - RECEITAS DE FAMÍLIA E HISTÓRIAS

Nossa dica de Livro desse mês é de dar água na boca! Afinal, quem não gosta de uma boa quitanda? E se for uma tipicamente mineira, daquelas famosas por tornarem uma visita ao interior de Minas um acontecimento agradável e saboroso? No livro *Quitandas de Minas - Receitas de família e histórias*, as autoras, Imene Senra e Rosaly Senra, mostram como é simples fazer delícias como o biscoito de nata, o sequilho de fubá,

o casadinho, o bolo de queijo de minas, a pamonha doce, o sonho mineiro e o pão de ló de laranja. Nas receitas também são lembrados o pão de queijo e outras delícias da culinária de Minas Gerais: bolo de rapadura, pão de mel, etc.

Conheça os encantos da gastronomia mineira e saiba como fazer as principais quitandas de um dos cardápios mais apreciados do Brasil.



## Dica de turismo **CIDADES ANIVERSARIANTES**

Neste mês, estão comemorando aniversário as cidades: Araújos/MG, Centralina/MG, Goiatuba/GO, Professor Jamil/GO e São Gonçalo do Pará/MG.

**Araújos/MG** é uma cidade com pouco mais de 8 mil habitantes, uma terra de gente hospitaleira. O município fundado em 1958 comemora 69 anos no dia 1º de janeiro, tem como base da sua economia a agropecuária, e as indústrias têxteis e calçadistas.

Também no dia 1º de janeiro, **São Gonçalo do Pará/MG** celebra seus 73 anos, uma de suas atrações turísticas é a Matriz de São Gonçalo do Amarante que foi construída entre os anos de 1751 a 1755 e traz em sua arquitetura elementos do estilo barroco.

Já a cidade de **Goiatuba/GO** só recebeu este nome 7 anos após a sua emancipação, que ocorreu em 21 de janeiro de 1931,

até então o município era conhecido por Bananeiras. Em julho acontece na cidade a maior e mais tradicional Exposição Agropecuária do Sul de Goiás.

O município mais jovem entre as aniversariantes do mês, é **Professor Jamil/GO**, que comemora 31 anos, no dia 16 de janeiro.

E a última cidade aniversariante deste mês, também é a nossa dica de turismo. Para quem quer curtir as férias em família, **Centralina/MG** é um excelente destino. O município tem um grande potencial turístico, devido à proximidade com o Rio Paranaíba. O que não falta na cidade, são opções para o Turismo Ecológico, com passeios de barco, a prática de esportes náuticos e pesca esportiva de vara. Para quem gosta de contato com a natureza e aventura, Centralina espera por você!



ARAÚJOS/MG



SÃO GONÇALO DO PARÁ/MG



GOIATUBA/GO



PROFESSOR JAMIL/GO



CENTRALINA/MG

## SERVIÇOS

### POSTOS DE GASOLINA PELO TRECHO - LOCALIZAÇÃO POR km

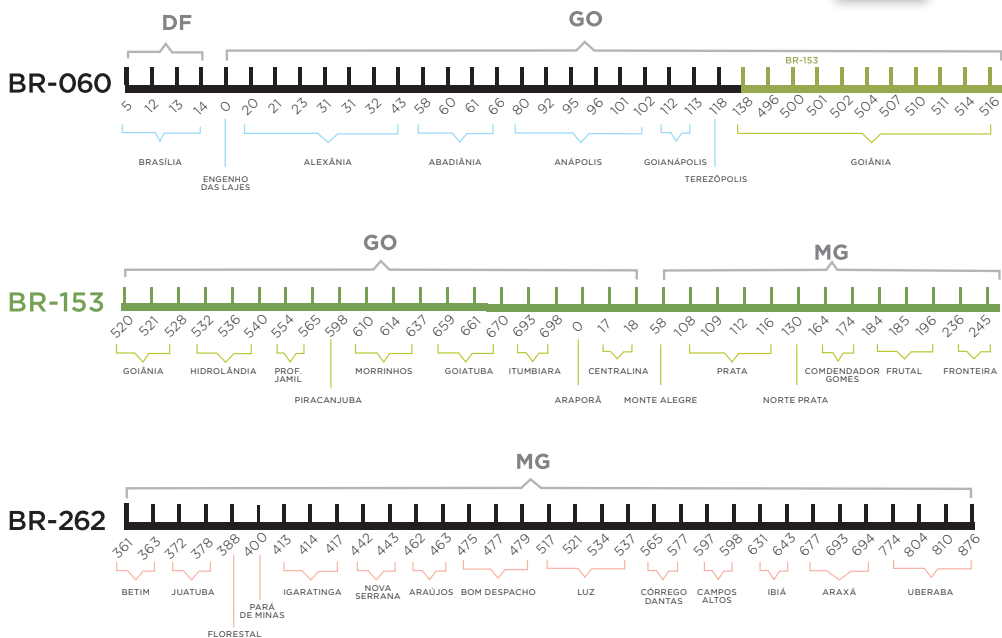

## SUA DÚVIDA

### FALE COM A GENTE

Este espaço é destinado para que você tire suas dúvidas em relação à Triunfo Concebra e os serviços referentes à concessão rodoviária nos BRs 060, 153 e 262.

Envie suas perguntas para [ouvidoria@triunfoconcebra.com.br](mailto:ouvidoria@triunfoconcebra.com.br).

Elas serão respondidas diretamente por técnicos da Triunfo Concebra.

### Evadi o pedágio e depois adquire a TAG, é possível colocar a passagem na TAG?

Se quando o veículo evadiu o pedágio ele não possuía TAG e adquiriu a TAG depois, informamos que não é possível inserir as passagens em evasão, pois a aquisição do serviço foi depois do ato de evasão.

FALE COM A TRIUNFO CONCEBRA

**SOS CONCEBRA: 0800 060 6000 | 0800 060 0006**

atendimento para pessoa com deficiência auditiva e de fala



# TABELA DE TARIFAS GOIÁS - MINAS GERAIS

Tarifas de pedágio em vigor desde 2022

Valores sujeitos a alteração até a próxima revisão pela ANTT (Agência Nacional de Transportes Terrestres)



Formas de pagamento: dinheiro, vale pedágio ou TAG de passagem automática.

GO	Categoria	Eixos	Rodagens	Valores (R\$)			
				Alexânia BR-060   Km 43,1	Goianápolis BR-060   Km 107,9	Prof. Jamil BR-153   Km 553,1	Itumbiara BR-153   Km 685,8
	Automóvel, caminhonete e furgão	2	I-I	6,90	5,10	7,40	9,00
	Caminhão leve, Ônibus, caminhão tractor e furgão	2	I-II	13,80	10,20	14,80	18,00
	Automóvel e caminhonete com semirreboque	3	I-I	10,35	7,65	11,10	13,50
	Caminhão, caminhão tractor, caminhão tractor com semirreboque e Ônibus	3	I-II	20,70	15,30	22,20	27,00
	Automóvel e caminhonete com reboque	4	I-I	13,80	10,20	14,80	18,00
	Caminhão com reboque, caminhão tractor com semirreboque	4	I-II	27,60	20,40	29,60	36,00
	Caminhão com reboque, caminhão tractor com semirreboque	5	I-II	34,50	25,50	37,00	45,00
	Caminhão com reboque, caminhão tractor com semirreboque	6	I-II	41,40	30,60	44,40	54,00
	Motocicletas, motonetas, bicicletas moto	2	Simplex	3,45	2,55	3,70	4,50

MG	Categoria	Eixos	Rodagens	Valores (R\$)							
				Prata BR-153 Km 127,9	Fronteira BR-153 Km 227,9	Florestal BR-262 Km 389,4	Luz BR-262 Km 512,85	C. Altos BR-262 Km 600,8	Perdizes BR-262 Km 736,9	C. Florido BR-262 Km 863,5	
	Automóvel, caminhonete e furgão	2	I-I	7,90	4,70	6,40	6,70	7,10	8,40	6,90	
	Caminhão leve, Ônibus, caminhão tractor e furgão	2	I-II	15,80	9,40	12,80	13,40	14,20	16,80	13,80	
	Automóvel e caminhonete com semirreboque	3	I-I	11,85	7,05	9,60	10,05	10,65	12,60	10,35	
	Caminhão, caminhão tractor, caminhão tractor com semirreboque e Ônibus	3	I-II	23,70	14,10	19,20	20,10	21,30	25,20	20,70	
	Automóvel e caminhonete com reboque	4	I-I	15,80	9,40	12,80	13,40	14,20	16,80	13,80	
	Caminhão com reboque, caminhão tractor com semirreboque	4	I-II	31,60	18,00	25,60	26,80	28,40	33,60	27,60	
	Caminhão com reboque, caminhão tractor com semirreboque	5	I-II	39,50	23,50	32,00	33,50	35,50	42,00	34,50	
	Caminhão com reboque, caminhão tractor com semirreboque	6	I-II	47,40	28,20	38,40	40,20	42,60	50,40	41,40	
	Motocicletas, motonetas, bicicletas moto	2	Simplex	3,95	2,35	3,20	3,35	3,55	4,20	3,45	

Valores expressos em Reais

# MAPA DA RODOVIA

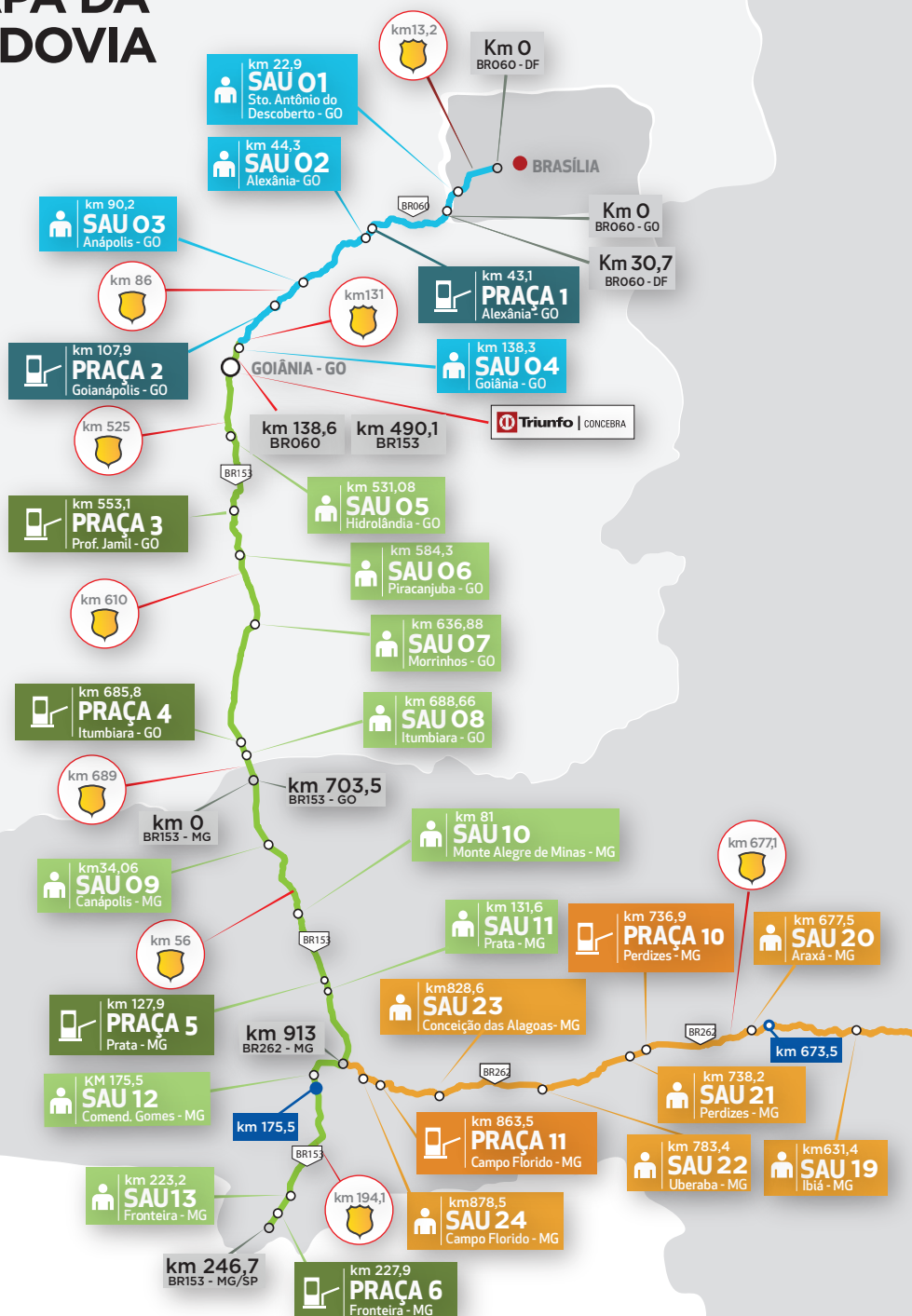

# MAPA DO TRECHO

## BR-060 BR-153

## BR-262

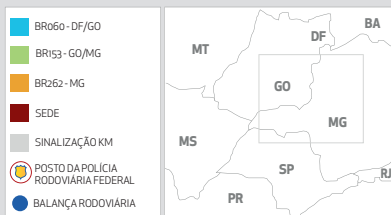

SAU Cidade - UF		SERVIÇO DE ATENDIMENTO AO USUÁRIO	
CENTRO DE INFORMAÇÕES	11	Guinchos Pesados e Super Pesados	
ASSISTÊNCIA MECÂNICA	26	Guinchos Leves	
ASSISTÊNCIA MÉDICA	7	Unidades de Suporte Avançado	
SANITÁRIOS	17	Unidades de Resgate	
FRALDÁRIOS	27	Viaturas de Inspeção de Tráfego	
	6	Boiadeiro	
	6	Pipa	

BALANÇA LIMITES DE PESO POR EIXO	
Eixo simples direcional.....	6t
Eixo simples rodagem dupla.....	10 t
Eixo tribus.....	13,5t
Eixo trucado.....	17t
Eixo triplo.....	25,5t

De acordo com o Artigo 16 da Lei nº 13.103, sancionada em 2 de março de 2015.

Fica permitida, na pesagem de veículos de transporte de carga e de passageiros, a tolerância máxima de 5% sobre os limites de peso bruto total, e de 10% sobre os limites de peso bruto transmitido por eixo de veículos à superfície das vias públicas

FALE COM A TRIUNFO CONCEBRA

**SOS CONCEBRA:**  
**0800 060 6000**

**0800 060 6006**

(atendimento para pessoa deficiente auditivo e de fala)

SITE: [www.triunfoconcebra.com.br](http://www.triunfoconcebra.com.br)

TWITTER: [twitter.com/triunfoconcebra](https://twitter.com/triunfoconcebra)

INSTAGRAM: [@triunfoconcebra](https://www.instagram.com/triunfoconcebra)

E-MAIL: [ouvidoria@triunfoconcebra.com.br](mailto:ouvidoria@triunfoconcebra.com.br)

Totens eletrônicos localizados nos SAUs  
Livro de registros de reclamações e sugestões disponíveis nos SAUs

Cartas ou pessoalmente no endereço da concessionária:  
Rua Caiapiá, nº 8 , Quadra ES, Lote 5, Alphaville  
Flamboyant. CEP: 74884-554. Goiânia/GO.

PRF	191
Polícia Rodoviária Federal	
ANTT	166
Agência Nacional de Transportes Terrestres	
Ouvidoria	
<a href="mailto:ouvidoria@antt.gov.br">ouvidoria@antt.gov.br</a>	



# Janeiro Branco



SEJA MAIS PRESENTE • VIVA A VIDA COM RESPEITO

BUSQUE AUTOCONHECIMENTO • INVISTA EM AFETO

CUIDE DA SUA SAÚDE • TENHA MAIS DIÁLOGOS

TENHA TEMPOS NATURAIS • VIVA COM MAIS SENTIDO

DIGA NÃO A VIOLÊNCIA • DIGA NÃO A PRECONCEITOS

PRATIQUE EXERCÍCIO/ESPORTE • DE-SE MAIS TEMPO

**A SAÚDE MENTAL  
IMPORTA!**



**JANEIRO BRANCO  
É SOBRE SAÚDE MENTAL,  
E SAÚDE MENTAL  
É SOBRE TUDO!**



**Triunfo**

CONCEBRA

**GOSTOU DO CONTEÚDO DA REVISTA?  
COMPARTILHE!**

Basta apontar o celular para o QR Code  
para ter acesso às revistas.



**Triunfo** | CONCEBRA