

em frente

Nº 35 JULHO 2017 • ANO 3 • DISTRIBUIÇÃO GRATUITA



Triunfo | CONCEBRA

CONDUZINDO O BRASIL

FUNDAMENTAIS PARA A ECONOMIA, MOTORISTAS COMEMORAM EM JULHO ALEGRIAS E DESAFIOS DA PROFISSÃO NO PAÍS.

ÍNDICE

3

DIA DE PROTEÇÃO ÀS FLORESTAS

Data reforça a importância vital do bioma para a vida na Terra

11

DICAS DE LEITURA

Grandes títulos e lançamentos para você se inspirar e se divertir

4

FÉRIAS DE JULHO

Dicas quentes para aproveitar os dias frios de descanso

12

MAPA RODOVIA

Conheça os trechos e o que está disponível aos usuários

6

DIA DO MOTORISTA

Data comemora a importância desse profissional para o país

8

OS NÚMEROS DA RODOVIA

Investimento e melhorias que se traduzem em números expressivos

14

TARIFAS

Saiba a localização dos postos de gasolina pelo trecho da rodovia e preços das tarifas

10

AGENDA

Confira a programação de shows perto de você

15

SUA DÚVIDA

Coluna responde a questões dos usuários

EDITORIAL

Mais do que conduzir um veículo, eles conduzem um país. Os motoristas são fundamentais para o desenvolvimento da economia do Brasil. Por eles, passam todos os tipos de mercadorias e riquezas produzidas por nós, brasileiros. É por isso que o dia 25 de julho deve ser muito comemorado, já que uma profissão tão importante como essa nem sempre é reconhecida como deveria. Na Em Frente deste mês, fazemos uma justa homenagem a essa categoria, mostrando como, muitas vezes, o motorista pode mudar até mesmo a realidade da segurança de todo um bairro.

Parabéns a todos os motoristas e boa leitura.

Odenir José Sanches
Diretor - Presidente da Triunfo Concebra

EXPEDIENTE

A Revista Em Frente é uma publicação da Triunfo Concebra - Concessionária das Rodovias Centrais do Brasil S.A. www.triunfoconcebra.com.br

Produção Executiva

Karina Cunha

Comunicação

Ana Lúcia Costa, Fernanda Laune, Karina Cunha e Laura Chaves.

Projeto Gráfico e conteúdo:

Brick

+55 21 2480-1081 | www.agenciabrick.com.br

Design Gráfico: Gabriela Oliveira

Textos: Paulo Neumann

Imagens: Acervo Triunfo Concebra

Gráfica:

Poligráfica

Tiragem:

10.000 exemplares



MAIS QUE UMA OPÇÃO, UMA NECESSIDADE

DIA DE PROTEÇÃO ÀS FLORESTAS REFORÇA A IMPORTÂNCIA VITAL DO BIOMA PARA A VIDA NA TERRA

O dia 17 de julho é utilizado para comemorarmos o Dia da Proteção das Florestas, uma data para lembrarmos que preservar as florestas não é apenas uma opção, mas uma necessidade.

Originalmente nesta data comemorava-se o dia do Curupira, um personagem do folclore brasileiro conhecido por pregar peças naqueles que destroem a floresta. Mas, infelizmente, o personagem vive apenas nos contos infantis e a floresta não consegue se defender sozinha. Por isso, é nossa responsabilidade preservar este importante patrimônio do Brasil.

As florestas são parte vital do ciclo da água, contribuindo para a formação de chuvas que abastecem várias regiões do país. Elas também nos protegem de climas extremos, como cheias ou secas. Sem elas, a produção de alimentos ficaria comprometida e a vida na Terra cada vez mais difícil. Diversos estudos científicos já mostraram que as florestas também são importantes na proteção de nascentes e rios, aumentando a qualidade e a quantidade da água que consumimos.



FÉRIAS DE JULHO SEM SUSTOS

AS FÉRIAS DE JULHO CHEGARAM E NADA MELHOR DO QUE APROVEITAR PARA DESCANSAR COM A FAMÍLIA OU COM OS AMIGOS. O FOCO DOS VIAJANTES NORMALMENTE VAI DESDE CONHECER LUGARES NOVOS A FUGIR DA ROTINA E ESTRESSE DE TRABALHO DIÁRIO. PARA FACILITAR O PLANEJAMENTO E TE AJUDAR A APROVEITAR AO MÁXIMO SUAS FÉRIAS, NÓS LISTAMOS UMA SÉRIE DE DICAS PARA EVITAR QUE VOCÊ TENHA PROBLEMAS INESPERADOS EM SUA VIAGEM. **CONFIRA!**

1

Ainda não decidiu seu destino? É importante pensar para onde será sua viagem e planejar, já que isso pode reduzir os gastos que são consequência da alta temporada. Cidades de inverno estão em alta, mas restaurantes e pontos turísticos lotam, o trânsito fica congestionado, sem contar no preço dos produtos e serviços que aumenta significativamente. Calcule tudo na ponta do lápis.

2

Uma comparação de preços pode ser uma ótima opção para quem pretende viajar nas férias de julho. A dica é criar uma planilha e ir anotando valores, datas e outras informações importantes de cada destino. Depois disso, cabe a você analisar o custo X benefício. Mas não seja tão radical. Não compensa viajar para um lugar que não te agrade ou que não vá te proporcionar o descanso ideal apenas para ter um baixo custo.

3

Encontrou um preço bacana? Compre! Não pense que os preços das passagens para o período de férias vão estar mais baixos amanhã. Como já estamos em julho, garanta logo seu bilhete. Conforme os voos vão enchendo, os preços sobem também. Fique atento.

5

Ao invés de se hospedar em um hotel tradicional, você já pensou em reservar diárias em hostel ou alugar um apartamento? A prática está cada vez mais comum para os viajantes que priorizam economizar. Uma das vantagens é a cozinha que fica à disposição, reduzindo gastos com refeições.

7

Será que vale a pena? Coloque na ponta do lápis gastos com gasolina, pedágios, o cansaço de horas na frente do volante, engarrafamentos, estacionamentos, sem contar os imprevistos que podem surgir.

9

Evite gastos desnecessários! Faça as malas com calma para não esquecer nada e ter de comprar em lugares bem mais caros. Nada de deixar o biquíni e o calção de banho para trás ou aquele protetor solar que você investiu tanto pra levar nas férias.

4

Garanta suas passagens aéreas primeiro, para depois planejar o hotel que vai ficar. É sempre mais fácil encontrar bons preços de hotéis do que passagens, já que as opções são muito maiores.

6

Vai viajar de carro? Faça a revisão no seu veículo. Compensa levar seu carro à oficina e, assim, evitar surpresas desagradáveis quando estiver com o pé na estrada. É importante verificar freios e alinhar/balancear pneus, por exemplo. Lembre-se de estar em dia com o IPVA e a documentação.

8

Procure por destinos próximos. Nem sempre o mais longe é melhor. Muitas vezes a felicidade mora ao lado. Explore a sua vizinhança.

10

E A ÚLTIMA - TALVEZ A MAIS IMPORTANTE DE TODAS:

Descanse! Lembre-se que você está de férias e que elas são curtas! Não vale a pena perder tempo ou se irritar com filas, multidões, lugares cheios ou as inevitáveis mudanças de roteiro. Coloque um sorriso no rosto e lembre-se que os piores desencontros se tornam as melhores histórias de viagem da sua vida.

CONDUZINDO O BRASIL AO FUTURO

PROFISSÃO DE MOTORISTA, CELEBRADA EM 25 DE JULHO, TEM PAPEL FUNDAMENTAL POR MANTER A ECONOMIA DE UM PAÍS E A QUALIDADE DE VIDA DAS PESSOAS

No dia 25 de julho, é comemorado o Dia do Motorista, uma justa lembrança ao profissional que é responsável pelo desenvolvimento de uma nação.

Imagine uma cidade, um estado ou o país inteiro sem carros, caminhões e ônibus. Só um dia sem estes veículos representaria a paralisação do país e bilhões de reais que deixariam de ser gerados. E acima de tudo, vidas que não teriam suas necessidades atendidas.

Assim, o motorista pode ser considerado um dos principais condutores do crescimento de uma nação e não apenas condutor de um veículo que na verdade é um instrumento do seu trabalho.

No Brasil, os primeiros motoristas surgiram no final do século XIX. O primeiro veículo que não era puxado por animais e que tinha motor chegou ao país pelas mãos de Francisco Antônio Pereira Rocha, em 1871, em Salvador,

na Bahia. Era um motor a vapor e ele foi considerado o primeiro motorista do País.

O primeiro carro com motor a explosão, parecido como os de hoje, guardadas as devidas proporções da época, chegou em terras brasileiras em 1891, em São Paulo. Era um Peugeot importado da França por Santos Dumont. Assim, curiosamente, o homem conhecido como "Pai da Aviação" também foi um dos primeiros motoristas do Brasil.

O primeiro ônibus motorizado no Brasil, que se tem notícia, foi um veículo francês da marca Panhard Levassor, importado em 1900 pela Companhia de Transporte de Goiânia, uma das mais importantes de Pernambuco. Goiânia era uma cidade de Pernambuco e, apesar do mesmo nome, não tinha relação com a hoje capital de Goiás. E ligando esta cidade de Pernambuco até Olinda surgia o primeiro condutor oficial de ônibus motorizado.

O veículo era movido a gasolina, com 12 cavalos de potência, 3,3 litros com 4 cilindros. Mas foi no ano de 1908 que surgia o serviço de ônibus motorizado urbano. O fato ocorreria de forma independente em duas cidades: Porto Alegre e Rio de Janeiro.

IMPORTÂNCIA ATÉ NA SEGURANÇA

Uma região vítima de violência necessita de várias ações conjuntas para mudar: atuação policial, infraestrutura urbana, como iluminação e praças mais conservadas, educação para crianças jovens e adultos e conscientização da própria população.

Mas o motorista de ônibus pode ajudar neste processo. Quem garante é Ismael Nascimento dos Santos, de 38 anos, instrutor de motoristas do Grupo Leblon, em Mauá na Grande São Paulo. Ismael lembra que foi colocado numa empresa de ônibus para atuar numa linha de bairro violento. "Ninguém queria dirigir por lá, mas eu aceitei" – diz.

O início não foi muito fácil. Mas Ismael começou a interagir com a comunidade. Ajudava as pessoas idosas a subir nos veículos, sugeria serviços especiais para portadores de deficiência e quando alguém ia pedir carona, o que é proibido, ele educadamente e com paciência explicava que não podia dar. "Acredita que os assaltos nos ônibus acabaram naquela época? E isso se refletiu para a comunidade. Até os roubos em estabelecimentos comerciais diminuíram" – conta.

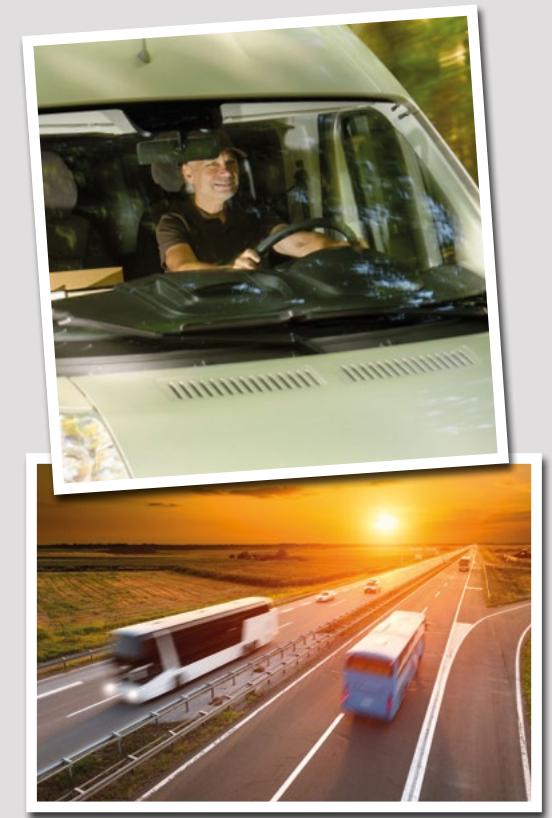

O que Ismael vivenciou na prática é confirmado em estudos sobre transportes. O ônibus faz parte do dia a dia da cidade e o comportamento dos motoristas, não só ao volante mas no relacionamento com as pessoas, pode melhorar esse cotidiano.

Assim, o motorista é um agente na sociedade da qual ele depende e a sociedade depende dele. Por isso, uma data como essa é uma oportunidade para refletir a importância do motorista, respeitá-lo e homenageá-lo.



TRABALHO E NÚMEROS QUE IMPRESSIONAM

A ANTT - Agência Nacional de Transportes Terrestres -, reguladora do contrato da Triunfo Concebra, autorizou no dia 26 de junho o reajuste com revisão da tarifa de pedágio, no trecho administrado pela Concessionária. A revisão tarifária ocorre conforme previsão contratual, com valores e percentuais definidos dentro dos parâmetros da Agência. Vale lembrar que o aumento atual leva em consideração o período de 2016, que não sofreu alterações.

Os principais fatores que impactaram a revisão tarifária são a compensação por ônus causado

pela Lei do Caminhoneiro nº 13.103/2015, publicada no dia 02 de março de 2015, art.16, inciso 2, em que o sobrepeso dos caminhões de cargas exige da Concessionária maior investimento em obras de conservação e recuperação asfáltica. Também são fatores o reajuste do IPCA e a inclusão de equipamentos de melhoria em segurança.

Olhando para trás, percebe-se o quanto foi modificado nos últimos 2 anos de atuação da Triunfo Concebra nos trechos sob sua concessão, tanto na parte de conservação quanto na vida de moradores e usuários.

CONSERVAÇÃO E TECNOLOGIA: NÚMEROS QUE IMPRESSIONAM

No setor de conservação, os números impressionam: foram instalados mais de 38 mil metros quadrados de sinalização horizontal - o equivalente à distância entre as cidades de Goiânia e Nerópolis. Apenas na recuperação de pavimento, 8.500 toneladas de asfalto já foram utilizados. Isso corresponde ao peso de 1.700 elefantes. A área de roçada soma 1.800.000 metros quadrados, ou 180 estádios do Maracanã, e a manutenção em cercas chega a 8 mil metros: exatamente a altura do Monte Everest.

Na parte de tecnologia as informações não ficam atrás. Já foram instaladas 52 câmeras de monitoramento, além da implantação do Sistema Indicativo de Velocidade nas praças de pedágio. Isso significa muito mais segurança para todos os envolvidos na operação das rodovias.

Outra área que teve ganhos significativos foi a de Responsabilidade Socioambiental. Apenas com o projeto Economia de Combustível por Eficiência da Monitoração da Frota, alcançou-se redução de consumo de combustível de 8%, ou 44 mil litros - uma redução direta nas emissões de carbono na atmosfera. Foram destinados, ainda, R\$ 1 milhão investidos em coleta e destinação correta de 577 toneladas de resíduos, até abril deste ano.

Mas, sem dúvida, os resultados mais positivos estão no fomento à economia e na geração de empregos. Ao todo, 4.561 fornecedores foram contratados neste período, somando Distrito Federal, Goiás e Minas Gerais. Estas três regiões também empregaram mais de 4 mil pessoas, com destaque para Goiás (2.636) e Minas Gerais (1.303).

AGENDA DE JULHO

22 JUL

FÁBIO JR.
Brasília | DF
Centro de Convenções
Ulysses Guimarães

O grande cantor de sucessos inesquecíveis traz todo seu romantismo para o público da capital federal em um show único como suas canções.



29 JUL

ANA CAROLINA
Belo Horizonte | MG
Km de Vantagens Hall

A cantora Ana Carolina faz única apresentação da nova turnê, "Grandes Sucessos". Ela mostra um novo show com seus maiores hits e revive todas as fases de sua trajetória.



05 AGO

HUMBERTO GESSINGER
Goiânia/ DF
Centro Cultural Oscar Niemeyer

Baixista e cantor da banda dos anos 80, Engenheiros do Hawaii, Humberto Guessinger faz em Goiânia mais um show da sua nova turnê "Desde Aquele Dia".



DICAS DE FILMES E LIVROS



PRISIONEIRAS

Drauzio Varella | Cia. das Letras

Alçando as mulheres encarceradas a protagonistas, o médico rememora os últimos onze anos de atendimento na Penitenciária Feminina da Capital, que abriga mais de duas mil detentas. São histórias de mulheres que não raro entram para o crime por conta de seus parceiros – inclusive tentando levar drogas aos companheiros nas penitenciárias masculinas em dias de visita –, porém que são esquecidas quando estão atrás das grades.



A AMIGA GENIAL

Elena Ferrante | Biblioteca Azul

Elena, a menina mais inteligente da turma, tem sua vida transformada quando a família do sapateiro Cerullo chega ao bairro e Raffaella, uma criança magra, mal comportada e selvagem, se torna o centro das atenções. Essa menina, tão diferente de Elena, exerce uma atração irresistível sobre ela.



HOMEM-ARANHA: DE VOLTA AO LAR

Depois de atuar ao lado dos Vingadores, chegou a hora do pequeno Peter Parker (Tom Holland) voltar para casa e para a sua vida, já não mais tão normal. Lutando diariamente contra pequenos crimes nas redondezas, ele pensa ter encontrado a missão de sua vida quando o terrível vilão Abutre (Michael Keaton) surge amedrontando a cidade. O problema é que a tarefa não será tão fácil como ele imaginava.

O filme, que estreou em todo o país no dia 6 de julho, tem duração de 134 minutos.

SERVIÇOS

POSTOS DE GASOLINA PELO TRECHO - LOCALIZAÇÃO POR km

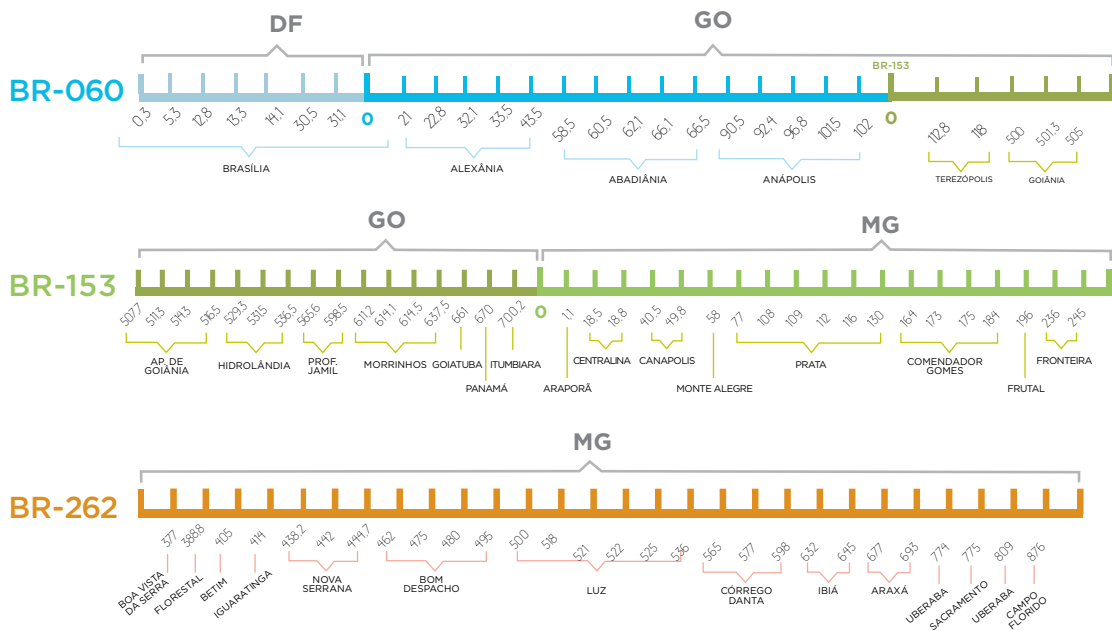

SUA DÚVIDA

FALE COM A GENTE

Este espaço é destinado para que você tire suas dúvidas em relação à Triunfo Concebra e os serviços referentes à concessão rodoviária nas BRs 060, 153 e 262. Envie suas perguntas para ouvidoria@triunfoconcebra.com.br. Elas serão respondidas diretamente por técnicos da Triunfo Concebra.

Por que no trecho de concessão da Concebra não tem o telefone "call box" a cada km na rodovia?

Contratualmente não estão previstos os telefones call box na Triunfo Concebra, mas sim o SAU – Serviço de Atendimento ao Usuário, são 24 pontos de apoio aos motoristas, com área de descanso, banheiro, fraldário, etc. Consulte a localização no site: www.triunfoconcebra.com.br

FALE COM A TRIUNFO CONCEBRA

SOS CONCEBRA: 0800 060 6000 | 0800 060 0006

(atendimento para deficiente auditivo e de fala)

TABELA DE TARIFAS GOIÁS - MINAS GERAIS

NOVAS TARIFAS DE PEDÁGIO EM VIGOR PARA 2017/2018*. Valores sujeitos a alteração até a próxima revisão pela ANTT (Agência Nacional de Transportes Terrestres)

GO	Categoria	Eixos	Rodagens	Alexânia	Goianópolis	Prof. Jamil	Itumbiara
				BR-060 Km 43,1	BR-060 Km 107,9	BR-153 Km 553,1	BR-153 Km 685,8
Automóvel		2	I-I	5,30	3,90	5,70	6,90
Caminhonete		2	I-I	10,60	7,80	11,40	13,80
Furgão		2	I-I	10,60	7,80	11,40	13,80
Caminhão Leve		3	I-I	7,95	5,85	8,55	10,35
Furgão, Ônibus		3	I-I	15,90	11,70	17,10	20,70
Caminhão-trator		3	I-I	15,90	11,70	17,10	20,70
Caminhão-trator c/ Semi-reboque		3	I-I	15,90	11,70	17,10	20,70
Ônibus		3	I-I	15,90	11,70	17,10	20,70
Automóvel c/ Reboque		4	I-I	10,60	7,80	11,40	13,80
Caminhoneta c/ Reboque		4	I-I	10,60	7,80	11,40	13,80
Caminhão c/ Reboque		4	I-I	21,20	15,60	22,80	27,60
Caminhão-trator c/ Semi-reboque		4	I-I	21,20	15,60	22,80	27,60
Ônibus		4	I-I	21,20	15,60	22,80	27,60
Caminhão c/ Reboque		5	I-I	26,50	19,50	28,50	34,50
Caminhão-trator c/ Semi-reboque		5	I-I	26,50	19,50	28,50	34,50
Caminhão c/ Reboque		6	I-I	31,80	23,40	34,20	41,40
Caminhão-trator c/ Semi-reboque		6	I-I	31,80	23,40	34,20	41,40
Motocicletas		2	Simplex	2,65	1,95	2,85	3,45
Motonetas		2	Simplex	2,65	1,95	2,85	3,45
Bicicletas a Motor		2	Simplex	2,65	1,95	2,85	3,45

MG	Categoria	Eixos	Rodagens	Prata	Fronteira	Florestal	Luz	C. Altos	Perdizes	C. Florido
				BR-153 Km 127,9	BR-153 Km 227,9	BR-262 Km 389,4	BR-262 Km 512,85	BR-262 Km 600,8	BR-262 Km 736,9	BR-262 Km 863,5
Automóvel		2	I-I	6,00	3,60	4,90	5,10	5,40	6,50	5,30
Caminhonete		2	I-I	12,00	7,20	9,80	10,20	10,80	13,00	10,60
Furgão		2	I-I	12,00	7,20	9,80	10,20	10,80	13,00	10,60
Caminhão Leve		3	I-I	9,00	5,40	7,35	7,65	8,10	9,75	7,95
Furgão, Ônibus		3	I-I	18,00	10,80	14,70	15,30	16,20	19,50	15,90
Caminhão-trator		3	I-I	18,00	10,80	14,70	15,30	16,20	19,50	15,90
Caminhão-trator c/ Semi-reboque		3	I-I	18,00	10,80	14,70	15,30	16,20	19,50	15,90
Ônibus		3	I-I	18,00	10,80	14,70	15,30	16,20	19,50	15,90
Automóvel c/ Reboque		4	I-I	12,00	7,20	9,80	10,20	10,80	13,00	10,60
Caminhoneta c/ Reboque		4	I-I	12,00	7,20	9,80	10,20	10,80	13,00	10,60
Caminhão c/ Reboque		4	I-I	24,00	14,40	19,60	20,40	21,60	26,00	21,20
Caminhão-trator c/ Semi-reboque		4	I-I	24,00	14,40	19,60	20,40	21,60	26,00	21,20
Ônibus		4	I-I	24,00	14,40	19,60	20,40	21,60	26,00	21,20
Caminhão c/ Reboque		5	I-I	30,00	18,00	24,50	25,50	27,00	32,50	26,50
Caminhão-trator c/ Semi-reboque		5	I-I	30,00	18,00	24,50	25,50	27,00	32,50	26,50
Caminhão c/ Reboque		6	I-I	36,00	21,60	29,40	30,60	32,40	39,00	31,80
Caminhão-trator c/ Semi-reboque		6	I-I	36,00	21,60	29,40	30,60	32,40	39,00	31,80
Motocicletas		2	Simplex	3,00	1,80	2,45	2,55	2,70	3,25	2,65
Motonetas		2	Simplex	3,00	1,80	2,45	2,55	2,70	3,25	2,65
Bicicletas a Motor		2	Simplex	3,00	1,80	2,45	2,55	2,70	3,25	2,65

Valores expressos em reais

MAPA DO TRECHO

BR-060

BR-153

BR-262

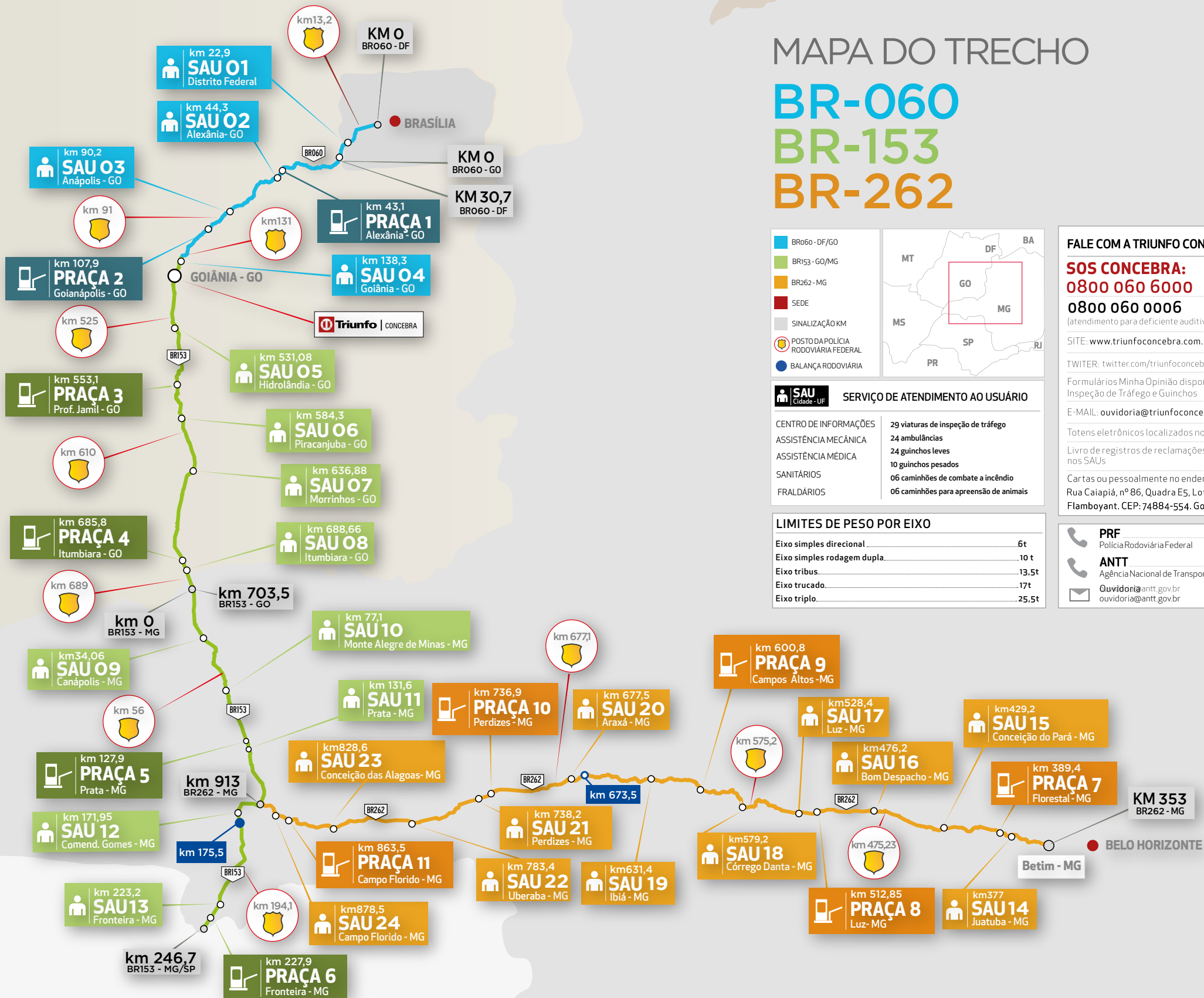

BR060 - DF/GO
BR153 - GO/MG
BR262 - MG
SEDE
SINALIZAÇÃO KM
POSTO DA POLÍCIA RODOVIÁRIA FEDERAL
BALANÇA RODOVIÁRIA

SAU Cidade - UF **SERVIÇO DE ATENDIMENTO AO USUÁRIO**

CENTRO DE INFORMAÇÕES	29 viaturas de inspeção de tráfego
ASSISTÊNCIA MECÂNICA	24 ambulâncias
ASSISTÊNCIA MÉDICA	24 guinchos leves
SANITÁRIOS	10 guinchos pesados
FRALDÁRIOS	06 caminhões de combate a incêndio
	06 caminhões para apreensão de animais

LIMITES DE PESO POR EIXO

Eixo simples direcional	6t
Eixo simples rodagem dupla	10 t
Eixo tribus	13,5t
Eixo trucado	17t
Eixo triplô	25,5t

FALE COM A TRIUNFO CONCEBRA

SOS CONCEBRA:
0800 060 6000
0800 060 0006
 (atendimento para deficiente auditivo e de fala)

SITE: www.triunfoconcebra.com.br

TWITTER: twitter.com/triunfoconcebra

Formulários Minha Opinião disponíveis nas Viaturas de Inspeção de Tráfego e Guinchos

E-MAIL: ouvidoria@triunfoconcebra.com.br

Totens eletrônicos localizados nos SAUs

Livro de registros de reclamações e sugestões disponíveis nos SAUs

Cartas ou pessoalmente no endereço da concessionária:
 Rua Caiapiá, nº 86, Quadra E5, Lote 5, Alphaville
 Flamboyant. CEP: 74884-554. Goiânia/GO.

PRF Polícia Rodoviária Federal	191
ANTT Agência Nacional de Transportes Terrestres	166
Ouvidoria ouvidoria@antt.gov.br	

ATENÇÃO AO QUE ESTÁ
BEM À SUA FRENTE:

O CARINHO DA SUA FAMÍLIA.



Tem sempre alguém
te esperando.

Dirija com atenção.

Quem dirige com atenção volta para casa
com muito mais segurança.

Faça a revisão no seu veículo antes de
pegar a estrada, não ultrapasse em locais
proibidos e nunca use o celular
ao volante. Assim fica mais fácil encontrar
o melhor destino de toda viagem:
o abraço de quem você ama.