

em frente

Nº 23 JULHO 2016 • ANO 2 • DISTRIBUIÇÃO GRATUITA



Triunfo | CONCEBRA

A FORÇA NA ESTRADA

DIA DO MOTORISTA LEMBRA A IMPORTÂNCIA DESSE PROFISSIONAL
PARA A ECONOMIA E PARA O DESENVOLVIMENTO DO BRASIL

EDITORIAL

Em 1871 ocorreu o primeiro registro de motoristas no Brasil. De lá para cá, o país se transformou, se desenvolveu e estes profissionais continuam sendo fundamentais para o crescimento da nação. É pelas estradas que mais da metade da riqueza do país é transportada. No dia 25 de julho é comemorado o Dia do Motorista, que nos lembra de toda a responsabilidade depositada nas mãos destes profissionais.

Quem chega pela primeira vez, não apenas ao país mas na América Latina, são os Jogos Olímpicos. O Rio de Janeiro sedia a edição da competição esportiva mais importante do planeta mas outras cidades também participarão diretamente da festa, como Brasília e Belo Horizonte, que sediarão jogos do torneio de futebol. Você conhece o desempenho dos brasileiros na história das Olimpíadas? Fique por dentro nesta edição.

Boa leitura.

Odenir José Sanches

Diretor - Presidente da Triunfo Concebra

 ÍNDICE

03 **A Toscana de Goiás**
Bistrô, barris envelhecidos, friozinho e tudo em plena BR-060

04 **Dica Mecânica**
Você conhece o tacógrafo?

06
Jogos Olímpicos
Rio se prepara para sediar os primeiros jogos da América do Sul



08
Capa
O motorista e sua importância histórica para o país

10 **Dia de proteção às florestas**
Quem são seus protetores?

11 **ISSQN para municípios**
Triunfo Concebra repassa R\$ 16 milhões arrecadados pelos pedágios

12 **Agenda**
Julho está bem musical. Confira.

14 **Livros e Filmes**
Separe a pipoca.

16 **Mapa da rodovia**
Conheça os trechos e o que está disponível aos usuários

19 **Sua Dúvida**
Coluna responde a questões dos usuários

18 **Tarifas de pedágio**
Confira as tarifas vigentes do trecho

19 **Serviços**
Saiba a localização dos postos de gasolina pelo trecho da rodovia

EXPEDIENTE

A Revista Em Frente é uma publicação da Triunfo Concebra - Concessionária das Rodovias Centrais do Brasil S.A.
www.triunfoconcebra.com.br

Produção Executiva
Karina Cunha

Comunicação
Ana Lúcia Costa, Fabiane Fagundes, Karina Cunha e Laura Chaves

Projeto Gráfico e conteúdo:
Brick
+55 21 2480-1081 | www.agenciabrick.com.br
Design Gráfico: Paula Seabra
Textos: Paulo Neumann
Imagens: Acervo Triunfo Concebra
Gráfica:
Grupo MKT | www.grupomkt.com.br
Tiragem:
10.000 exemplares



A TOSCANA DE GOIÁS

ALAMBIQUE PRÓXIMO A ALEXÂNIA TEM BISTRÔ, ADEGA, ANTIQUÁRIO E TUDO A ACONCHEGANTES 8 GRAUS CÉLSIUS

km 21 da BR-060 guarda uma surpresa para todos os viajantes que passam pelo local. O

Alambique Cambéba, nas proximidades da cidade de Alexânia, Goiás, oferece uma ótima parada que vale a visita.

Entre as diversas atrações, uma adega a 5 metros de profundidade repleta de barris de carvalho envelhecido com cachaça artesanal tipo exportação. Tudo em um

friozinho de até 8 graus digno de qualquer paisagem italiana - daí o Alambique ter recebido o apelido de "Toscana da Goiás".

Além da produção de 20 mil litros mensal, o espaço tem um antiquário com rádios, telefones e outros itens vintage, e ainda um bistrô com pratos da alta gastronomia. O espaço fica aberto diariamente das 9h às 17hs na BR 060, km 21, e telefone para informações: (62) 3336-2220.





RAIO-X DA VIAGEM RODOVIÁRIA

TACÓGRAFO REGISTRA VELOCIDADE, QUILOMETRAGEM PERCORRIDA
E TEMPO DE DIREÇÃO DE QUALQUER VEÍCULO

Você sabia que pode verificar se o ônibus em que vai viajar está regular simplesmente digitando a placa? Ou identificar se o caminhão que vai transportar sua mudança ou carga pode ficar retido na estrada?

Pois é, o Inmetro disponibiliza um serviço fantástico que a maioria das pessoas desconhece e permite identificar se um ônibus ou caminhão estão em dia com

o cronotacógrafo, mais popularmente conhecido como tacógrafo. O leigo não percebe mas o velocímetro da maioria dos veículos de carga e passageiros é na realidade um tacógrafo, onde embaixo do visor da velocidade existe um disco, chamado de disco diagrama, onde as informações são registradas.

O equipamento registra a velocidade praticada em todo o percurso, a distância

percorrida e o tempo de direção. Por isso é chamada de “caixa preta” do transporte rodoviário. As informações geradas pelo equipamento são fundamentais na apuração de um acidente e permitem realizar um trabalho preventivo, tanto por parte das empresas, controlando seus motoristas, como das autoridades. Os veículos de carga com peso bruto acima de 4.536 quilos e os veículos de passageiros com mais de 10 lugares são obrigados pelo Código de Trânsito Brasileiro a possuir cronotacógrafo.

Quando um veículo está irregular com a verificação do cronotacógrafo, ele pode ser retido na estrada e receber multa que pode chegar a R\$ 1.500,00, sem contar a infração grave pelo Código de Trânsito e perda de cinco pontos na carteira. Isto significa que o condutor poderá ficar impedido de prosseguir viagem com os passageiros ou carga, causando transtornos e prejuízos, além de

indicar que outros aspectos da manutenção possam estar sendo negligenciados.

Para identificar possível irregularidade, basta acessar <http://cronotacografo.inmetro.rs.gov.br/certificados/consultar> e digitar a placa. Caso apareça “Nenhum documento encontrado para os dados informados.”, significa que o veículo está totalmente irregular. Outra possibilidade é apresentar a informação de que o documento provisório está no prazo ou vencido ou que a certificação está regularizada ou vencida.

Por isso, na hora de contratar qualquer serviço, transporte de passageiros ou carga, verifique a placa pelo site do Inmetro. Você poderá poupar muitos aborrecimentos. Afinal, imagina contratar uma excursão e ficar com os passageiros no meio do caminho ou sua mudança não chegar ao destino porque o caminhão estava irregular?

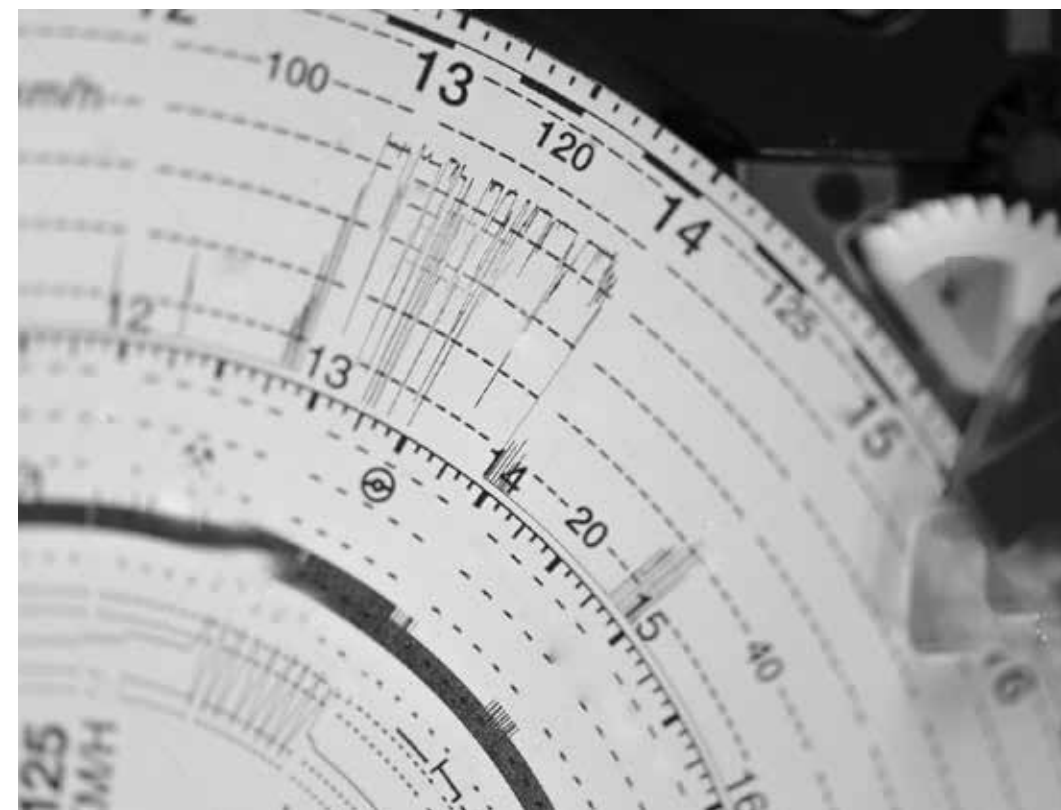

Com o pai's nas mãos



DIA DO MOTORISTA LEMBRA A IMPORTÂNCIA DESSE PROFISSIONAL PARA A ECONOMIA E PARA A VIDA DAS PESSOAS

O transporte rodoviário no Brasil é o principal sistema logístico do país e conta com uma rede de 1.751.868 quilômetros de estradas e rodovias - a quarta maior do mundo. Por elas, transitam 56% de todas as cargas movimentadas no território brasileiro, configurando-se como principal sistema de transporte, atualmente.

Imagine uma cidade, um estado ou o país inteiro sem carros, caminhões e ônibus. Só um dia sem estes veículos representaria a paralisação do país e bilhões de reais que deixariam de ser gerados e acima de tudo, vidas que não teriam suas necessidades atendidas.

Assim, o motorista pode ser considerado um dos principais condutores do crescimento de uma nação, e não apenas condutor de um veículo que na verdade é um instrumento do seu trabalho.

No Brasil, os primeiros motoristas surgiram no final do século XIX. O primeiro veículo que não era puxado por animais e que tinha motor chegou ao país pelas mãos de Francisco Antônio Pereira Rocha, em 1871, em Salvador, na Bahia. Era um motor a vapor e ele foi considerado o primeiro motorista do Brasil.

O primeiro carro com motor a explosão, parecido como os de hoje, guardadas as

devidas proporções da época, chegou em terras brasileiras em 1891, em São Paulo. Era um Peugeot importado da França por Santos Dumont. Assim, curiosamente, o homem conhecido como "Pai da Aviação" também foi um dos primeiros motoristas brasileiros.

Somente em 2012, a profissão de motorista foi regulamentada, levando alterações ao Código de Trânsito Brasileiro e à CLT - Consolidação das Leis do Trabalho. As regras, que trouxeram mais segurança à atividade profissional, impõem, entre outras questões, descansos de 30 minutos a cada 4 horas de direção ininterrupta, e descansos de pelo menos 9 horas antes do início de cada jornada.

O Motorista não é um profissional apenas que

opera um veículo. Ele trabalha e é responsável por vidas. Quando está ao comando de um veículo de transporte coletivo, sua responsabilidade aumenta mais ainda. São dezenas de pessoas, quando não centenas, que confiam a ele sua segurança, seu viver e seu futuro. Por isso, dirigir ônibus requer habilidade, profissionalismo, mas acima de tudo, gosto pelo que se faz.

E são vários exemplos que neste dia do motorista, comemorado em 25 de julho, de amor e dedicação que servem como inspiração para as pessoas que desejam começar neste ofício tão importante. O motorista Alcebíades Aguiar, de 63 anos, é um destes exemplos. Ele tem 43 anos de carteira de habilitação. Perguntado sobre o que é ser motorista, logo responde sem nenhuma dúvida: "É respeitar o ser humano".

Protetores das florestas

DIVERSOS PROFISSIONAIS FAZEM DA PROTEÇÃO ÀS FLORESTAS O SEU DIA A DIA. VOCÊ TAMBÉM PODE FAZER A SUA PARTE.

Em nosso país, e no mundo inteiro, as florestas têm um papel fundamental na qualidade de vida, como regulação das correntes de ar globais, proteção do solo contra a erosão, controle do ciclo e da qualidade da água, entre diversos outros. São responsáveis, em grande parte, pela biodiversidade do planeta e por isso devem ser preservadas e protegidas.

Você já deve ter ouvido falar em Chico Mendes e Dorothy Stang - dois dos mais conhecidos ativistas protetores das florestas e que deram suas vidas para esse objetivo. Junto com eles, engenheiros florestais, ambientais, agrônomos e biólogos lutam bravamente para que elas sejam respeitadas e protegidas.

Para reforçar essa luta, o dia 17 de julho foi instituído como o Dia de Proteção às Florestas e lembrar que cada um pode e deve fazer a sua parte nessa preservação.



O PEDÁGIO QUE DÁ RETORNO

TRIUNFO CONCEBRA REPASSA R\$16 MILHÕES DE ISSQN PARA MUNICÍPIOS EM UM ANO

A Triunfo Concebra completou um ano de arrecadação de tarifa em 27 de junho com recolhimento expressivo de impostos às prefeituras de cidades servidas pelas BRs 060, 153 e 262: R\$ 16 milhões. O valor é referente ao recolhimento aos cofres públicos municipais do ISSQN (Imposto Sobre Serviços de Qualquer Natureza) sobre a realização de obras e arrecadação de pedágio.

Não só as cidades que possuem praças de pedágio são beneficiadas com os recursos. Cada prefeitura recebe conforme o trecho das rodovias atendidas dentro da área de seu município – quanto maior a extensão,

maior será o valor da contribuição. Com o recolhimento do ISSQN, as prefeituras podem investir o valor conforme a sua necessidade seja em educação, saúde ou ações sociais.

Dentre os principais investimentos da concessão estão a duplicação de 647,8 quilômetros na BR-153/MG (do entroncamento com a BR-365/MG até a divisa com São Paulo) e BR-262/MG (do entroncamento com a BR-153 até Nova Serrana), a construção de um novo contorno em Goiânia na BR-153/GO e a implantação de terceira faixa entre Anápolis e Goiânia, no estado de Goiás.

AGENDA

CONFIRA AS ATRAÇÕES
PARA ESSE MÊS

ALMIR SATER
Belo Horizonte/ MG
Palácio das Artes

O violero Almir Sater apresenta show que mescla sucessos de sua carreira com os mais recentes trabalhos lançados pelo músico. Gravado em parceria com Renato Teixeira, o CD "Ar" navega por diversas vertentes, como a junção da música rural com o country norte americano, o bluegrass e o rock dos anos 70.

14 JUL



5 AGO



LOBÃO
Brasília/ DF
Centro de Convenções
Ulysses Guimarães

O cantor traz os hits: "Noite e Dia", "Me Chama", "Corações Psicodélicos", "Essa Noite Não", "Vida Bandida", "Rádio Blá", "Decadence Avec Elegance", "Vida Louca Vida", "Revanche", "Vou Te Levar", "O Rock Errou", entre outros sucessos, além de tocar as novas canções de seu novo álbum.



6
AGO

IRA! E HUMBERTO GESSINGER
Aparecida de Goiânia/ GO
Atlanta Music Hall

Humberto Gessinger e a banda Ira! se apresentam no mesmo palco, em Goiás. Líder do Engenheiro do Hawaii lança sua nova turnê, Louco pra ficar legal. Já Ira! traz show com músicas marcantes e também algumas canções do lado B.

23 JUL

ALCEU VALENÇA
Brasília/ DF
Centro de Convenções Ulysses Guimarães

Acompanhado apenas pelo violão de Paulo Rafael e a sanfona de André Julião, Alceu interpreta canções que escreveu e cantou pelas ruas por onde tem andado ao longo de sua carreira. O pernambucano traz os temas do Brasil profundo que o fizeram menino poeta no agreste de Pernambuco.

PARALAMAS DO SUCESSO
Belo Horizonte/ MG
BH Hall

Neste show, a banda vai reunir seus principais sucessos de mais de 30 anos de carreira. Além disso, o público de BH conhecerá duas gravações feitas ano passado: "Que me pisen", da banda argentina Sumo, e Hablando a tu corazón, composição dos também portenhos Charly Garcia e Pedro Aznar.

23 JUL

11
AGO

ANGRA
Goiânia/ GO
Bolshol Pub

Banda se apresenta em comemoração aos 20 anos do álbum Holy Land, que mistura a música erudita com o heavy metal. No show, o Angra vai tocar o disco na íntegra.





AGORA É COM ELAS

NOVA VERSÃO DE SUCESSO DOS ANOS 80 É RELANÇADO E DESSA VEZ A SALVAÇÃO DO MUNDO ESTÁ NAS MÃOS DAS MULHERES.

CAÇA-FANTASMAS (GHOSTBUSTERS)

Atualmente uma respeitada professora da Universidade de Columbia, Erin Gilbert (Kristen Wiig) escreveu anos atrás um livro sobre a existência de fantasmas em parceria com a colega Abby Yates (Melissa McCarthy). A obra, que nunca foi levada a sério, é descoberta por seus pares acadêmicos e Erin

perde o emprego. Quando Patty Tolan (Leslie Jones), funcionária do metrô de Nova York, presencia estranhos eventos no subterrâneo, Erin, Abby e Jillian Holtzmann (Kate McKinnon) se unem e partem para a ação pela salvação da cidade e do mundo.

O longa tem duração de 108 minutos e estreia prevista para 14 de julho, em todo o país.



LEITURA PARA PESSOAS PECULIARES

LEIA MESMO QUE VOCÊ NÃO TENHA NENHUM SUPER PODER

O ORFANATO DA SRTA. PEREGRINE PARA CRIANÇAS PECULIARES



Ransom Riggs
Editora Leya

Eleito uma das 100 obras mais importantes da literatura jovem de todos os tempos, O orfanato da Srta. Peregrine para Crianças Peculiares, é um romance que mistura ficção e fotografia. A história começa com uma tragédia familiar que lança Jacob, um rapaz de 16 anos, em uma jornada até uma ilha remota na costa do País de Gales, onde descobre as ruínas do Orfanato da Srta. Peregrine para Crianças Peculiares. Enquanto Jacob explora os quartos e corredores abandonados, fica claro que as crianças do orfanato são muito mais do que simplesmente peculiares. Elas podem ter sido perigosas e confinadas na ilha deserta por um bom motivo. E, de algum modo - por mais impossível que possa parecer - ainda podem estar vivas.

TÁ TODO MUNDO MAL

Jout Jout

Cia das Letras



Do alto de seus 25 anos, Julia Tolezano, mais conhecida como Jout Jout, já passou por todo tipo de crise. De achar que seus peitos eram pequenos demais a não saber que carreira seguir. Em Tá todo mundo mal, ela reuniu as suas melhores angústias em textos tão divertidos e inspirados quanto os vídeos de seu canal no YouTube.

COMO EU ERA ANTES DE VOCÊ

Jojo Moyes

Intrínseca



Aos 26 anos, Louisa Clark não tem muitas ambições. Ela mora com os pais e trabalha como garçomete num café, um emprego que não paga muito. Quando o café fecha as portas, Lou é obrigada a procurar outro emprego. Consegue trabalho como cuidadora de um tetraplégico. Will Traynor, de 35 anos, é inteligente, rico e mal-humorado. Desconta toda a sua amargura em quem estiver por perto. Ele sabe exatamente como dar um fim a esse sentimento. O que Will não sabe é que Lou está prestes a trazer cor a sua vida.

MAPA DO TRECHO

BR-060

BR-153

BR-262

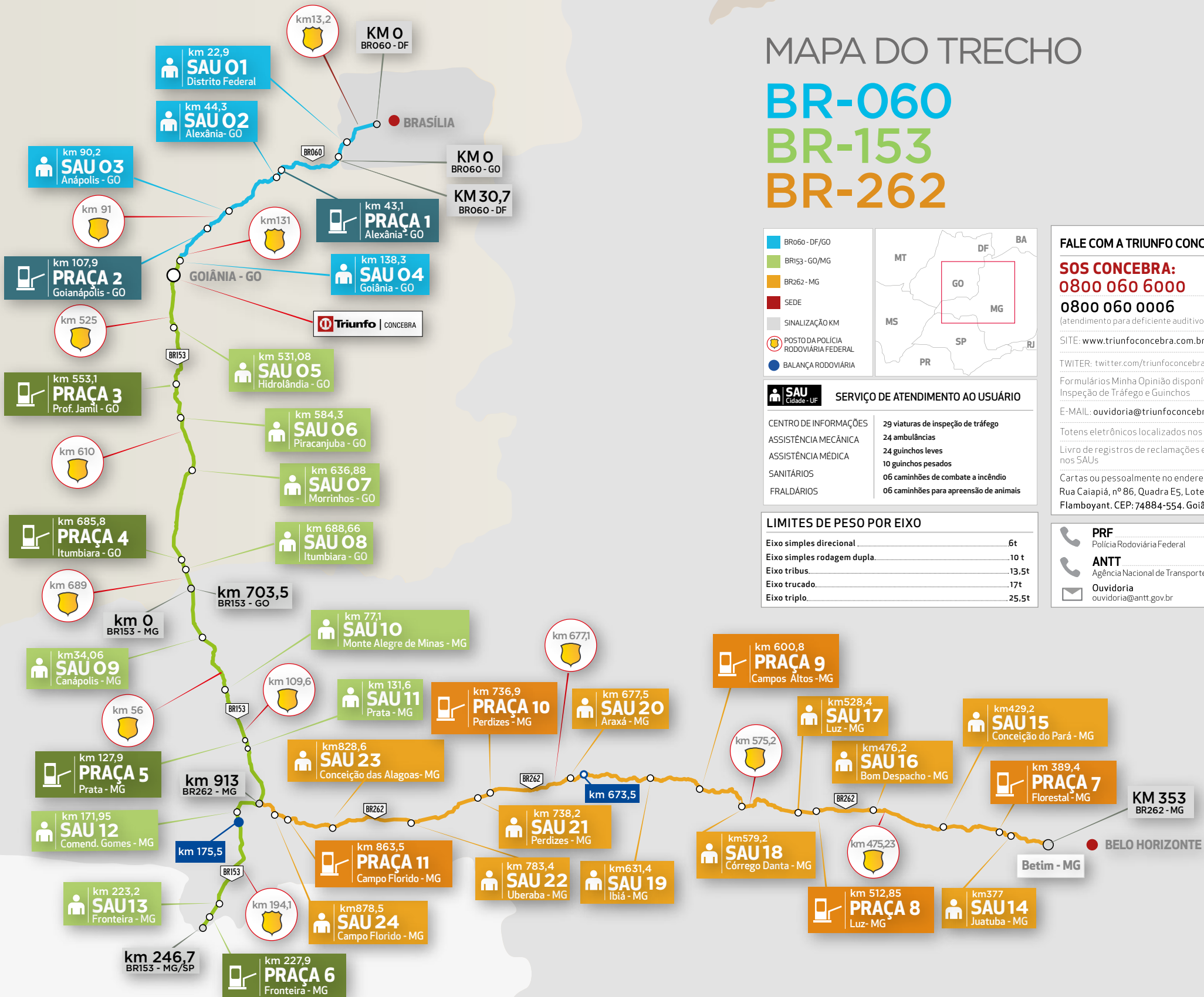

FALE COM A TRIUNFO CONCEBRA

SOS CONCEBRA:
0800 060 6000
0800 060 0006
(atendimento para deficiente auditivo e de fala)

SITE: www.triunfoconcebra.com.br

TWITTER: twitter.com/triunfoconcebra

Formulários Minha Opinião disponíveis nas Viaturas de Inspeção de Tráfego e Guinchos

E-MAIL: ouvidoria@triunfoconcebra.com.br

Totens eletrônicos localizados nos SAUs

Livro de registros de reclamações e sugestões disponíveis nos SAUs

Cartas ou pessoalmente no endereço da concessionária:
 Rua Caiapiá, nº 86, Quadra E5, Lote 5, Alphaville
 Flamboyant. CEP: 74884-554. Goiânia/GO.

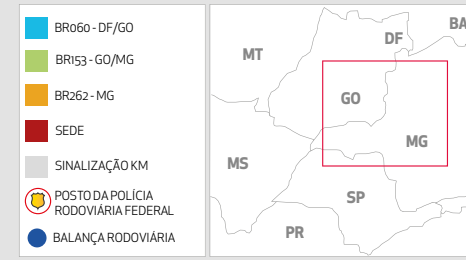

SERVIÇO DE ATENDIMENTO AO USUÁRIO	
CENTRO DE INFORMAÇÕES	29 viaturas de inspeção de tráfego
ASSISTÊNCIA MECÂNICA	24 ambulâncias
ASSISTÊNCIA MÉDICA	24 guinchos leves
SANITÁRIOS	10 guinchos pesados
FRALDÁRIOS	06 caminhões de combate a incêndio
	06 caminhões para apreensão de animais

LIMITES DE PESO POR EIXO	
Eixo simples direcional	6t
Eixo simples rodagem dupla	10 t
Eixo tribus	13.5t
Eixo trucado	17t
Eixo triplo	25.5t

PRF Polícia Rodoviária Federal	191
ANTT Agência Nacional de Transportes Terrestres	166
Ouvidoria ouvidoria@antt.gov.br	

TABELA DE TARIFAS GOIÁS - MINAS GERAIS

Cobrança autorizada a partir do dia 27 de junho de 2015.

Formas de pagamento: dinheiro, vale pedágio ou TAG de passagem automática.

GO	Categoria	Eixos	Rodagens	Alexânia BR-060 Km 43,1	Goianápolis BR-060 Km 107,9	Prof. Jamil BR-153 Km 553,1	Itumbiara BR-153 Km 685,8
Automóvel Caminhonete Furgão		2	I-I	4,30	3,20	4,60	5,60
Caminhão Leve Furgão, Ônibus Caminhão-tractor		2	I-II	8,60	6,40	9,20	11,20
Automóvel c/ Semi-reboque Caminhoneta c/ Semi-reboque		3	I-I	6,45	4,80	6,90	8,40
Caminhão Caminhão-tractor Caminhão-tractor c/ Semi-reboque Ônibus		3	I-II	12,90	9,60	13,80	16,80
Automóvel c/ Reboque Caminhoneta c/ Reboque		4	I-I	8,60	6,40	9,20	11,20
Caminhão c/ Reboque Caminhão-tractor c/ Semi-reboque Ônibus		4	I-II	17,20	12,80	18,40	22,40
Caminhão c/ Reboque Caminhão-tractor c/ Semi-reboque		5	I-II	21,50	16,00	23,00	28,00
Caminhão c/ Reboque Caminhão-tractor c/ Semi-reboque		6	I-II	25,80	19,20	27,60	33,60
Motocicletas Motonetas Bicicletas a Motor		2	Simplex	2,15	1,60	2,30	2,80

MG	Categoria	Eixos	Rodagens	Prata BR-153 Km 127,9	Fronteira BR-153 Km 227,9	Florestal BR-262 Km 389,4	Luz BR-262 Km 512,85	C. Altos BR-262 Km 600,8	Perdizes BR-262 Km 736,9	C. Florido BR-262 Km 863,5
Automóvel Caminhonete Furgão		2	I-I	4,90	2,90	4,00	4,20	4,40	5,30	4,30
Caminhão Leve Furgão, Ônibus Caminhão-tractor		2	I-II	9,80	5,80	8,00	8,40	8,80	10,60	8,60
Automóvel c/ Semi-reboque Caminhoneta c/ Semi-reboque		3	I-I	7,35	4,35	6,00	6,30	6,60	7,95	6,45
Caminhão Caminhão-tractor Caminhão-tractor c/ Semi-reboque Ônibus		3	I-II	14,70	8,70	12,00	12,60	13,20	15,90	12,90
Automóvel c/ Reboque Caminhoneta c/ Reboque		4	I-I	9,80	5,80	8,00	8,40	8,80	10,60	8,60
Caminhão c/ Reboque Caminhão-tractor c/ Semi-reboque Ônibus		4	I-II	19,60	11,60	16,00	16,80	17,60	21,20	17,20
Caminhão c/ Reboque Caminhão-tractor c/ Semi-reboque		5	I-II	24,50	14,50	20,00	21,00	22,00	26,50	21,50
Caminhão c/ Reboque Caminhão-tractor c/ Semi-reboque		6	I-II	29,40	17,40	24,00	25,20	26,40	31,80	25,80
Motocicletas Motonetas Bicicletas a Motor		2	Simplex	2,45	1,45	2,00	2,10	2,20	2,65	2,15

Valores expressos em reais

SUA DÚVIDA

FALE COM A GENTE

Este espaço é destinado para que você tire suas dúvidas em relação à Triunfo Concebra e os serviços referentes à concessão rodoviária nas BRs 060, 153 e 262. Envie suas perguntas para ouvidoria@triunfoconcebra.com.br. Elas serão respondidas diretamente por técnicos da Triunfo Concebra.

Se acontecer algo com meu veículo na rodovia, o que devo fazer?

Se ocorrer algo com o seu veículo na rodovia (panes ou avarias) ou quer informar outros eventos na pista (animal na pista, andarilho, incêndio), você deve acionar o **0800 060 6000**, se atentar em sua localização (rodovia, quilômetro, ponto de referência) para facilitar o registro e atendimento por uma de nossas equipes de tráfego.

FALE COM A TRIUNFO CONCEBRA

SOS CONCEBRA: 0800 060 6000 | 0800 060 0006

(atendimento para deficiente auditivo e de fala)



SERVIÇOS

POSTOS DE GASOLINA PELO TRECHO - LOCALIZAÇÃO POR km

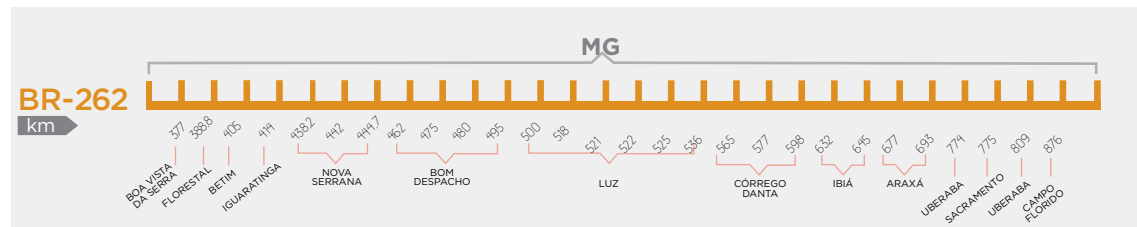
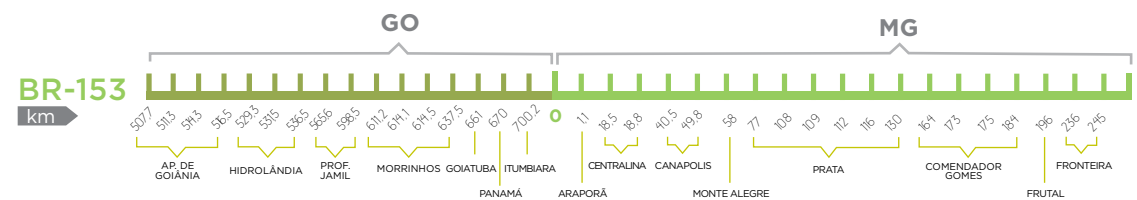
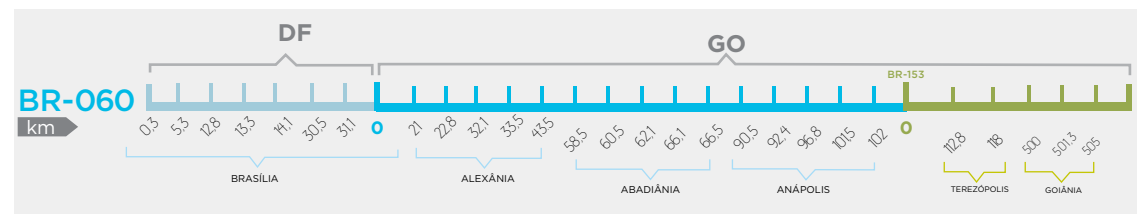



LIGUE O FAROL. É MAIS FÁCIL
SE DESTACAR ASSIM.

Já reparou que veículos que transitam com o farol ligado durante o dia aparecem mais? O que era uma boa forma de ficar mais visível e evitar acidentes, agora virou lei. Desde o dia **7 de julho**, tornou-se **obrigatório o uso de farol baixo nas rodovias a qualquer hora.**



Triunfo

CONCEBRA