

em frente

Nº 101 DEZEMBRO DE 2022 • ANO 8 • DISTRIBUIÇÃO GRATUITA

 **Triunfo** CONCEBRA



Ações de Segurança Viária

Conheça nossas ações que estão reduzindo os números de acidentes.

Confira ainda nesta edição:

Obras em andamento

na BR-153/GO e BR-262/MG

Troco Solidário

Um pequeno gesto que faz
uma grande diferença

ÍNDICE

3

ATUALIZAÇÕES DAS OBRAS DA BR-153/GO, KM 508 E NA BR-262, KM 355

Confira os detalhes das obras

4

AÇÕES DE SEGURANÇA VIÁRIA

Conheça nossas ações que estão reduzindo os números de acidentes nas rodovias

6

TROCO SOLIDÁRIO EM MINAS GERAIS

Um pequeno gesto que faz uma grande diferença

7

DICAS DE FILMES/TURISMO

Hora do lazer

8

SUA DÚVIDA

Coluna responde às questões dos usuários

9

TARIFAS

Saiba a localização dos postos de gasolina pelo trecho da rodovia e preços das tarifas

10

MAPA RODOVIA

Conheça os trechos e o que está disponível aos usuários

EDITORIAL

Olá, leitor!

Chegamos na última edição de 2022 e como fizemos durante todo o ano, seguimos trazendo para você as informações sobre as obras no trecho de concessão. Este mês, você acompanha as atualizações das obras na ponte da BR-153/GO, km 508 e na BR-262, km 355 em Betim/MG.

Também preparamos uma matéria especial sobre ações de segurança viária, que vêm reduzindo significativamente os números de acidentes nas rodovias.

Nesta edição, você vai saber um pouco mais a respeito do projeto Troco Solidário, uma parceria da APAE/MG com a Concebra, que faz a diferença na vida de muitas pessoas especiais!

Nossa dica de lazer vem em clima de Natal, com o filme "Nosso Natal na Fazenda", uma deliciosa história natalina para curtir em família.

E para fechar o ano com festa, vamos celebrar sete cidades aniversariantes que fazem parte do nosso trecho de concessão.

Desejamos uma boa leitura e um Feliz Natal para você e toda a sua família! Que 2023 nos reserve muitas alegrias e ótimas viagens!

Odenir José Sanches

Diretor - Presidente da Triunfo Concebra

EXPEDIENTE

A Revista Em Frente é uma publicação da Triunfo Concebra - Concessionária das Rodovias Centrais do Brasil S.A.
www.trunfoconcebra.com.br

Produção Executiva:

Laís Freire Alves

Comunicação:

Ana Lúcia Costa, André Souza, Fernanda Laune, Gabriele Sabino e Laís Freire

Projeto Gráfico e conteúdo:

Brick - +55 21 2480-1081

www.brickbr.com

Design Gráfico: Luiz Felipe Silva

Textos: Janaína Magalhães Meilman

Imagens: Acervo Triunfo Concebra

Gráfica: Poligráfica

Tiragem: 5.000 exemplares



Atualizações das obras

na BR-153/GO, KM 508 e na BR-262, KM 355 em Betim/MG



Segue em andamento a terceira etapa da obra na ponte da BR-153/GO, km 508, que consiste na abertura de um canal de drenagem em substituição às galerias existentes. Essa etapa conta ainda com as obras complementares de drenagem, como a drenagem do canteiro central, a qual aguarda a finalização da execução da construção de uma cortina atirantada, na posição do canteiro central para sua continuidade/implantação.

Lembramos que a primeira etapa dessa obra consistiu na construção da obra de arte especial na pista sentido sul, que foi liberada para o tráfego em maio deste ano. A segunda etapa abarcou a construção da obra de arte especial na pista sentido norte, que foi liberada e concluída em outubro passado.

A equipe de obras continua trabalhando no local em que o solo mais fino estava sendo levado pela água das chuvas, mas que no momento está controlado e não afeta estruturalmente nem a ponte e nem a pista. Os serviços seguem conforme planejamento, trabalhamos agora para a finalização da construção da cortina, que vai estancar a fuga de solo do canteiro, em seguida será executado as sarjetas e a caixa coletora que vai direcionar a captação do volume de água da chuva para o canal sob as pontes, e assim evitar qualquer erosão.

Ressaltamos que o local vem sendo monitorado, acompanhado por profissionais qualificados e diariamente conta com equipes no local executando essa etapa. Apesar do trecho ainda estar em obras, os motoristas podem trafegar em um trecho seguro.

Já a obra da BR-262, km 355, em Betim, passou pela reconstituição do aterro e do pavimento. O tráfego foi liberado no dia 03 de dezembro, após vistoria técnica realizada juntamente com a Polícia Rodoviária Federal.

A obra, considerada emergencial, foi necessária após danos ocorridos em razão das fortes chuvas que atingiram o estado de Minas Gerais no início de 2022. Apesar da complexidade do projeto, que contemplou toda a reconstrução do corpo estradal, as atividades foram executadas em tempo reduzido, sendo possível liberar o trecho aos motoristas, antes mesmo das festividades do final de ano.

Mais de 40 profissionais diretos e indiretos trabalharam nas diversas etapas da obra que abrangeu a recuperação do local, passando pelas seguintes fases: sondagens, topografia, projetos, escavação e retirada do pavimento, reaterro, terraplenagem, recomposição do pavimento, drenagem e sinalização horizontal e vertical.

PARTICIPE DA PESQUISA: A SUA OPINIÃO É FUNDAMENTAL!

A Triunfo Concebra realiza anualmente a pesquisa de satisfação do usuário, com o objetivo de analisar a percepção dos motoristas em relação à qualidade das rodovias e aos serviços oferecidos. A pesquisa também está disponível no site www.triunfoconcebra.com.br.



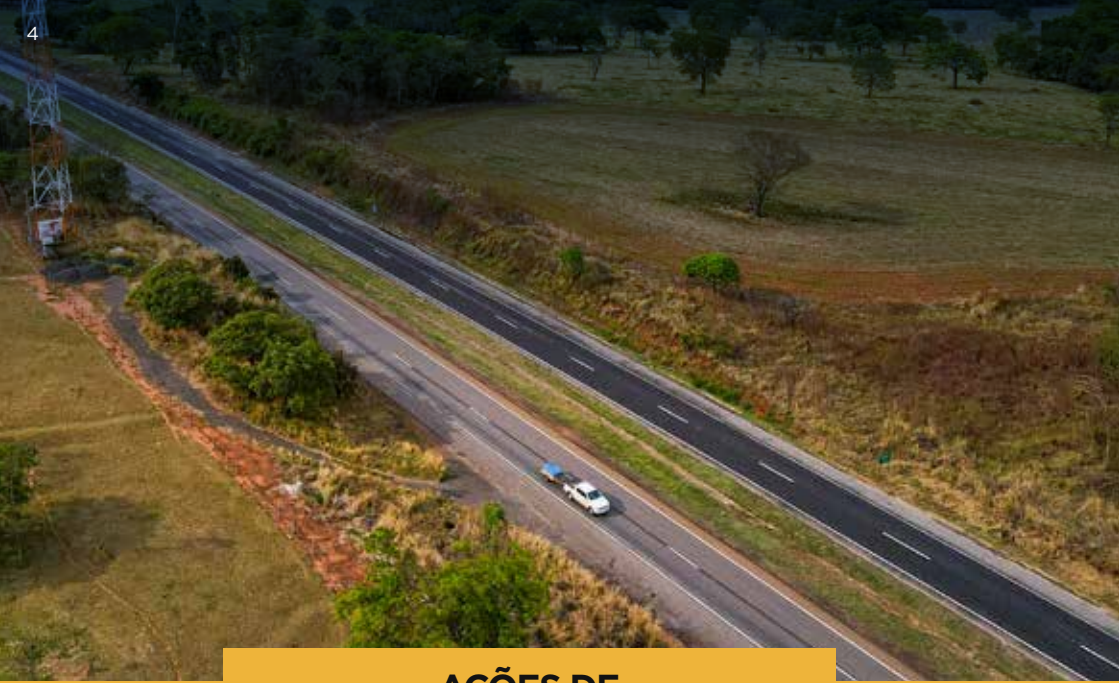

AÇÕES DE

Segurança Viária

Desde que assumimos a concessão em 2014, temos trabalhado para garantir a segurança dos usuários que trafegam pelos trechos que estão sob a nossa gestão. Para isso, temos direcionado nossas atividades na manutenção, conservação e operação das rodovias, sempre com o foco na segurança viária, sobretudo com o objetivo de reduzir o número de acidentes.

Nossos esforços vêm se mostrando eficazes, uma vez que houve uma redução de 22,24%, até fevereiro de 2022, no número de acidentes comparado aos números do primeiro ano de concessão. Em relação ao número de mortes motivadas por acidentes, o resultado foi ainda maior, pois houve uma redução de 44,44% também em relação ao primeiro ano de concessão.

Entre os diversos trabalhos que temos desenvolvido, podemos citar a ampliação de trechos com grandes volumes de tráfego, correções geométricas e melhorias na infraestrutura viária que fazem parte das ações de engenharia e contribuem

substancialmente para uma viagem mais segura e confortável aos usuários.

Também contamos com o trabalho da nossa equipe multidisciplinar, que continuamente faz a análise dos registros de acidentes e vem propondo ações pontuais de melhoria nos pontos considerados como críticos. Tais ações incluem reforço da sinalização horizontal e vertical, adequação de retornos e faixas de aceleração/desaceleração e expansão das áreas com maior visibilidade em curvas.

Os serviços operacionais como socorro mecânico e inspeção de tráfego visam proporcionar aos motoristas mais conforto e respectivamente segurança, no sentido de garantir uma pista limpa e sem interferências, atuando rapidamente na retirada dos veículos com problemas mecânicos.

Um outro fator que tem contribuído para a redução dos acidentes, é o trabalho integrado



à operação da rodovia, com apoio da Polícia Rodoviária Federal e demais órgãos de segurança, que realizam os serviços de fiscalização, como a verificação de excesso de velocidade, embriaguez ao volante, excesso de peso nos veículos e a garantia do respeito às leis de trânsito.

Quanto aos motoristas, pedestres e passageiros, realizamos diversas campanhas de conscientização e ações educativas voltadas para públicos específicos. Entre os diversos eventos, podemos citar a abordagem com dicas de direção segura, programa de saúde do caminhoneiro em parceria com o SEST SENAT, oferecendo testes de glicemia e aferição da pressão arterial, ações com ciclistas e motociclistas, orientando sobre uso de capacetes e entrega de tarjas refletivas para aumentar a visibilidade destes veículos, especialmente no período noturno.

As ações voltadas aos pedestres, incluem o estímulo do uso das passarelas e a orientação para travessia segura em áreas rurais, responsabilidades sobre a criação de animais em áreas contíguas às rodovias e uso correto da cadeirinha para crianças.

Estudos feitos pela ONSV (Observatório Nacional de Segurança Viária) apontam que nove em cada dez casos de acidentes no trânsito do Brasil são provocados por erros humanos, entre as principais causas estão:

Principais motivos de acidentes por erro humano

- Excesso de velocidade
- Dirigir sob efeito de álcool e outras drogas
- A não utilização do cinto de segurança, da cadeirinha para criança e de capacete pelos motociclistas
- Falta de atenção. Segundo a OMS (Organização Mundial da Saúde) motoristas que usam celulares enquanto dirigem têm cerca de 4 vezes mais chances de estarem envolvidos em um acidente.

“ As ações de segurança viária são de suma importância para conscientização dos nossos usuários, pois é através delas que conseguimos demonstrar ao motorista que o comportamento seguro ao volante, respeito às sinalizações e leis de trânsito, uso de cinto de segurança, e não misturar direção e bebida alcoólica, fazem toda a diferença na sua vida e de terceiros. ”

Anderson Finco - Gerente de Operações da Triunfo Concebra



Troco Solidário em Minas Gerais

Pequenos gestos podem fazer toda a diferença na vida de quem conta com a solidariedade para ter mais qualidade de vida. Se você já pensou em contribuir de alguma forma para melhorar o mundo, mas não sabe por onde começar, nós te convidamos a conhecer o projeto Troco Solidário.

Aqui na Concebra buscamos ser facilitadores de projetos sociais e uma de nossas iniciativas é o projeto Troco Solidário, que foi iniciado em 2016 e consiste na arrecadação de doações espontâneas de usuários da rodovia, para contribuir na concretização de um projeto pré-definido apresentado por uma entidade filantrópica.

As urnas de arrecadação instaladas nas praças de pedágio mineiras de Florestal, Luz e Campos Altos têm como objetivo beneficiar pessoas com necessidades especiais atendidas pela APAE Pará de Minas, no projeto "Aprendizagem da vida diária, reestruturando ambiências para o trabalho da autonomia e independência de pessoas com deficiência".

O projeto visa a aquisição de equipamentos e utensílios domésticos, que são importantes

para melhoria na autonomia e independência das pessoas com necessidades especiais.

De acordo com a APAE Pará de Minas, 255 usuários e seus familiares serão beneficiados pelo projeto. O valor doado nas urnas instaladas nas nossas praças de pedágio, é repassado integralmente para a entidade.

“A Concebra entendeu que poderia atuar como facilitador e catalisador de projetos sociais, unindo e aproximando os usuários, o público em geral, e as instituições demandantes desses projetos. Nós entendemos que os nossos usuários entendem a amplitude desse projeto e reconhecem o papel da APAE.”

Daniel Amaral, diretor Administrativo-Financeiro da Triunfo Concebra



Quando você passar por alguma praça de pedágio que possui urna de doação, lembre-se, seu pequeno gesto faz uma grande diferença na vida dos beneficiários do projeto Troco Solidário!

Direcione a câmera do seu celular para o QR Code e assista o vídeo do projeto e acompanhe o que já foi feito com o Troco Solidário na APAE Anápolis/GO.



Hora do Lazer

DICA DE FILME

NOSSO NATAL NA FAZENDA - 1H43MIN - NETFLIX 2022

Que tal aproveitar o final de ano para assistir um filme em família?

“Nosso Natal na Fazenda”, conta a história de um pai viúvo que herda uma fazenda poucos dias antes do Natal e planeja passar as festas de fim de ano no campo. Enquanto ele tenta se adaptar à vida no interior, os filhos armam um plano para viverem lá para sempre. O filme já está disponível no serviço de streaming Netflix.”



Dica de turismo CIDADES ANIVERSARIANTES

Neste mês temos muito o que celebrar!

Afinal, sete cidades que fazem parte do nosso trecho de concessão estão comemorando aniversário. São elas: Moema no dia 12, Araxá dia 19, no dia 17 é a vez das cidades de Betim, Conceição das Alagoas, Mateus Leme, Perdizes e Veríssimo.

Todos esses municípios estão no estado de Minas Gerais. O quarto maior estado do Brasil e o terceiro mais rico, que encanta a todos

com as suas belezas naturais e que contribui para o país com suas riquezas minerais, suas indústrias e com a agropecuária. Além de ser protagonista na história do Brasil, o estado de Minas Gerais também é conhecido por sua riquíssima cultura, culinária e artesanato.

Se você ainda não definiu o destino para as férias de final de ano, não tem erro, é só procurar uma das cidades do Estado de Minas Gerais, que não vão faltar opções para curtir momentos inesquecíveis!

SERVIÇOS

POSTOS DE GASOLINA PELO TRECHO - LOCALIZAÇÃO POR km

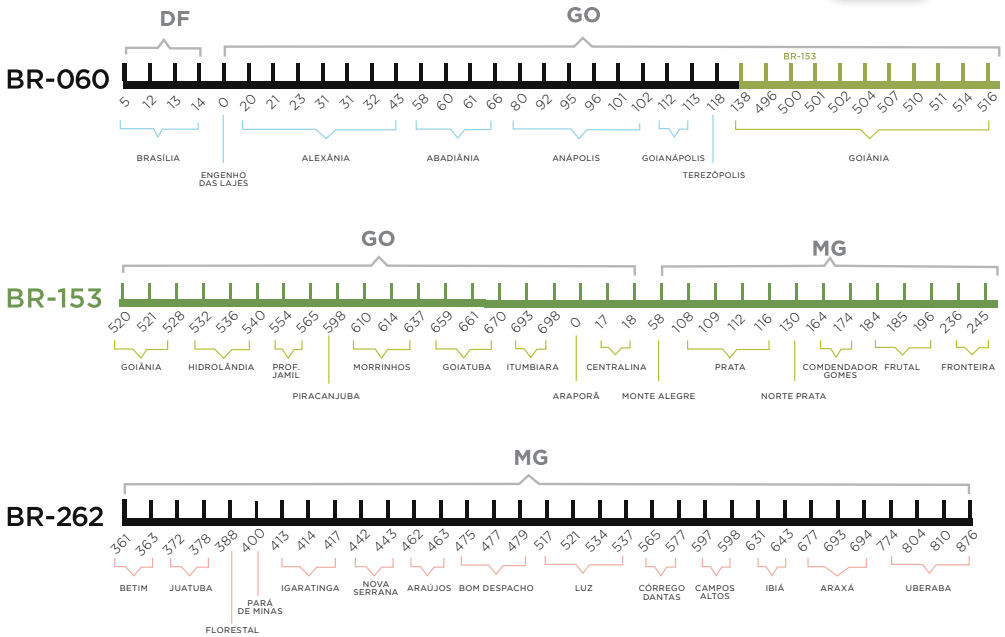

SUA DÚVIDA

FALE COM A GENTE

Este espaço é destinado para que você tire suas dúvidas em relação à Triunfo Concebra e os serviços referentes à concessão rodoviária nos BRs 060, 153 e 262.

Envie suas perguntas para ouvidoria@triunfoconcebra.com.br.

Elas serão respondidas diretamente por técnicos da Triunfo Concebra.

Evadi o pedágio e depois adquire a TAG, é possível colocar a passagem na TAG?

Se quando o veículo evadiu o pedágio ele não possuía TAG e adquiriu a TAG depois, informamos que não é possível inserir as passagens em evasão, pois a aquisição do serviço foi depois do ato de evasão.

FALE COM A TRIUNFO CONCEBRA

SOS CONCEBRA: 0800 060 6000 | **0800 060 0006**

atendimento para pessoa com deficiência auditiva e de fala

TABELA DE TARIFAS GOIÁS - MINAS GERAIS

Tarifas de pedágio em vigor desde 2022

Valores sujeitos a alteração até a próxima revisão pela ANTT (Agência Nacional de Transportes Terrestres)



Formas de pagamento: dinheiro, vale pedágio ou TAG de passagem automática.

GO	Categoria	Eixos	Rodagens	Alexânia	Goianápolis	Prof. Jamil	Itumbiara
				BR-060 Km 43,1	BR-060 Km 107,9	BR-153 Km 553,1	BR-153 Km 685,8
	Automóvel, caminhonete e furgão	2	I-I	6,90	5,10	7,40	9,00
	Caminhão leve, Ônibus, caminhão tractor e furgão	2	I-II	13,80	10,20	14,80	18,00
	Automóvel e caminhonete com semirreboque	3	I-I	10,35	7,65	11,10	13,50
	Caminhão, caminhão tractor, caminhão tractor com semirreboque e Ônibus	3	I-II	20,70	15,30	22,20	27,00
	Automóvel e caminhonete com reboque	4	I-I	13,80	10,20	14,80	18,00
	Caminhão com reboque, caminhão tractor com semirreboque	4	I-II	27,60	20,40	29,60	36,00
	Caminhão com reboque, caminhão tractor com semirreboque	5	I-II	34,50	25,50	37,00	45,00
	Caminhão com reboque, caminhão tractor com semirreboque	6	I-II	41,40	30,60	44,40	54,00
	Motocicletas, motonetas, bicicletas moto	2	Simples	3,45	2,55	3,70	4,50

MG	Categoria	Eixos	Rodagens	Prata	Fronteira	Florestal	Luz	C. Altos	Perdizes	C. Florido
				BR-153 Km 127,9	BR-153 Km 227,9	BR-262 Km 389,4	BR-262 Km 512,85	BR-262 Km 600,8	BR-262 Km 736,9	BR-262 Km 863,5
	Automóvel, caminhonete e furgão	2	I-I	7,90	4,70	6,40	6,70	7,10	8,40	6,90
	Caminhão leve, Ônibus, caminhão tractor e furgão	2	I-II	15,80	9,40	12,80	13,40	14,20	16,80	13,80
	Automóvel e caminhonete com semirreboque	3	I-I	11,85	7,05	9,60	10,05	10,65	12,60	10,35
	Caminhão, caminhão tractor, caminhão tractor com semirreboque e Ônibus	3	I-II	23,70	14,10	19,20	20,10	21,30	25,20	20,70
	Automóvel e caminhonete com reboque	4	I-I	15,80	9,40	12,80	13,40	14,20	16,80	13,80
	Caminhão com reboque, caminhão tractor com semirreboque	4	I-II	31,60	18,00	25,60	26,80	28,40	33,60	27,60
	Caminhão com reboque, caminhão tractor com semirreboque	5	I-II	39,50	23,50	32,00	33,50	35,50	42,00	34,50
	Caminhão com reboque, caminhão tractor com semirreboque	6	I-II	47,40	28,20	38,40	40,20	42,60	50,40	41,40
	Motocicletas, motonetas, bicicletas moto	2	Simples	3,95	2,35	3,20	3,35	3,55	4,20	3,45

Valores expressos em Reais

MAPA DA RODOVIA

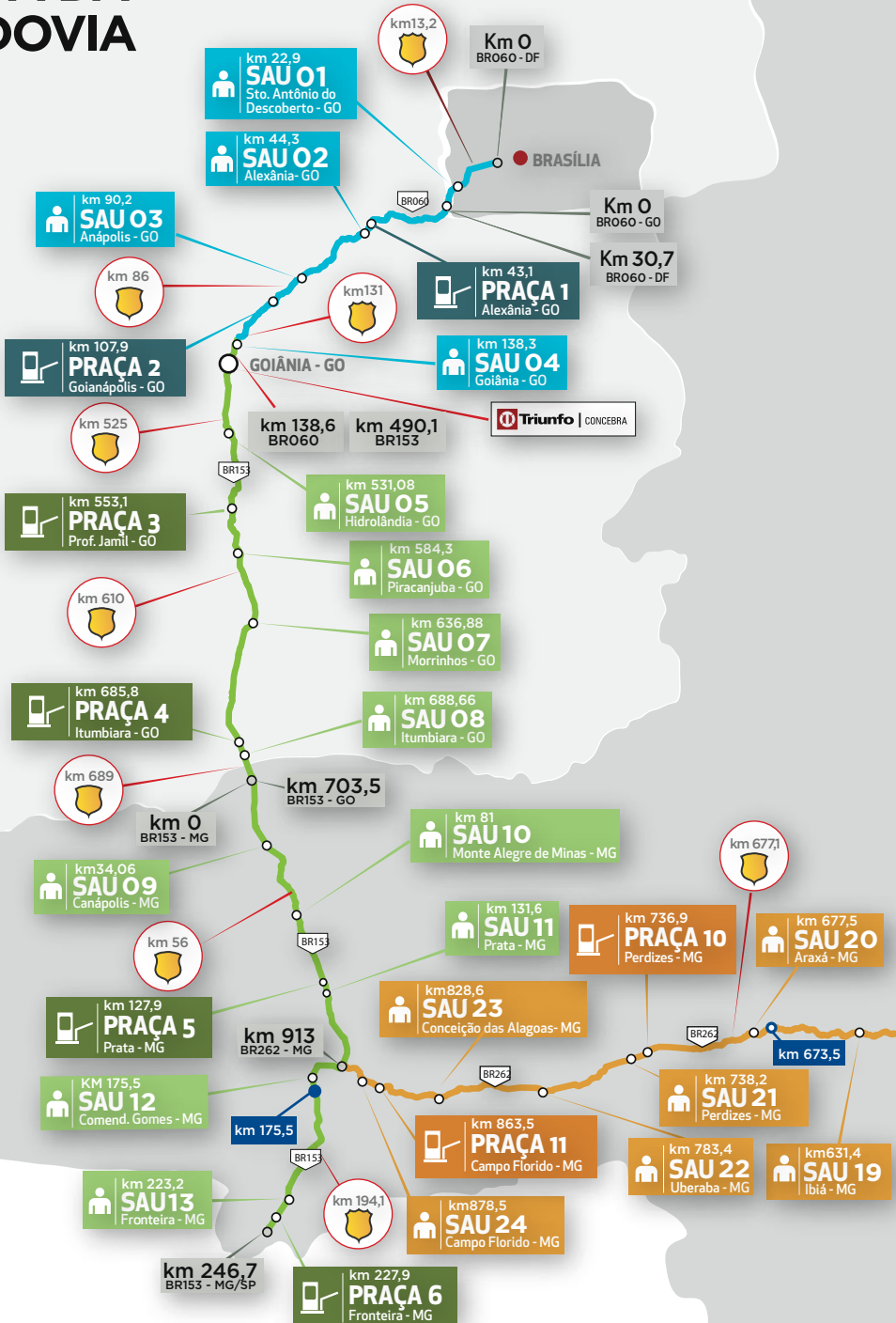

MAPA DO TRECHO

BR-060 BR-153

BR-262

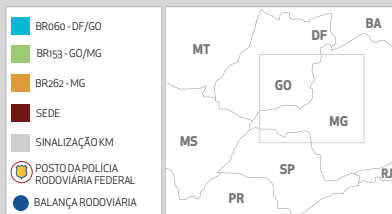
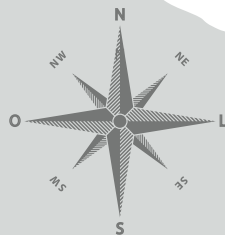

- BR060 - DF/GO
- BR153 - GO/MG
- BR262 - MG
- SEDE
- SINALIZAÇÃO KM
- POSTO DA POLÍCIA RODOVIÁRIA FEDERAL
- BALANÇA RODOVIÁRIA

FALE COM A TRIUNFO CONCEBRA

SOS CONCEBRA:
0800 060 6000

0800 060 0006

(atendimento para deficiente auditivo e de fala)

SITE: www.triunfoconcebra.com.br

TWITTER: twitter.com/triunfoconcebra

INSTAGRAM: [@triunfoconcebra](https://www.instagram.com/triunfoconcebra)

E-MAIL: ouvidoria@triunfoconcebra.com.br

Totens eletrônicos localizados nos SAUs
Livro de registros de reclamações e sugestões disponíveis nos SAUs

Cartas ou pessoalmente no endereço da concessionária:
Rua Caiapiá, nº 8, Quadra E5, Lote 5, Alphaville
Flamboyant. CEP: 74884-554, Goiânia/GO.

SERVIÇO DE ATENDIMENTO AO USUÁRIO

CENTRO DE INFORMAÇÕES	11 Guinchos Pesados e Super Pesados
ASSISTÊNCIA MECÂNICA	26 Guinchos Leves
ASSISTÊNCIA MÉDICA	7 Unidades de Suporte Avançado
SANITÁRIOS	17 Unidades de Resgate
FRALDÁRIOS	27 Viaturas de Inspeção de Tráfego
	6 Boiadeiro
	6 Pipa

BALANÇA LIMITES DE PESO POR EIXO

Eixo simples direcional.....	6t
Eixo simples rodagem dupla.....	10 t
Eixo tribus.....	13,5t
Eixo trucado.....	17t
Eixo triplo.....	25,5t

De acordo com o Artigo 16 da Lei nº 13.103, sancionada em 2 de março de 2015.

Fica permitida, na pesagem de veículos de transporte de carga e de passageiros, a tolerância máxima de 5% sobre os limites de peso bruto total, e de 10% sobre os limites de peso bruto transmitido por eixo de veículos à superfície das vias públicas

PRF	191
Polícia Rodoviária Federal	
ANTT	166
Agência Nacional de Transportes Terrestres	
Ouvidoria	
ouvidoria@antt.gov.br	



Dezembro Vermelho
A prevenção salva vidas!



**Viva mais,
com segurança.**
Use camisinha

Dezembro Vermelho: Campanha Nacional de Prevenção ao HIV/Aids e outras Infecções Sexualmente Transmissíveis

O pior das doenças sexualmente transmissíveis é não saber. Procure um posto de saúde ou um médico de sua confiança, faça o teste e não deixe de se prevenir.

**GOSTOU DO CONTEÚDO DA REVISTA?
COMPARTILHE!**

Basta apontar o celular para o QR Code para ter acesso às revistas.



Triunfo | CONCEBRA