

em frente

Nº 51 NOVEMBRO 2018 • ANO 4 • DISTRIBUIÇÃO GRATUITA

 **Triunfo** | CONCEBRA

MAIS EDUCAÇÃO, MENOS DENGUE

PROGRAMA QUE INCENTIVA A TROCA
DE MATERIAIS RECICLÁVEIS POR
ESCOLARES AJUDA 800 CRIANÇAS
EM SUAS QUATRO EDIÇÕES



A dengue é uma ameaça à saúde de todos, principalmente nos meses mais chuvosos, onde aumenta a possibilidade de acúmulo de água parada, que são os criadouros do mosquito. Projetos como o "Mais Educação, Menos Dengue" são importantes por envolver a comunidade no recolhimento de materiais que seriam descartados indevidamente para serem trocados por materiais escolares. Nesta edição, saiba mais sobre esse projeto. Aproveite para conhecer um destino incrível onde você pode chegar através das nossas estradas de concessão, os resultados da campanha "Troco Solidário" e como aconteceu o simulado que nossa equipe realizou sobre prevenção de acidentes.

Boa leitura.

Odenir José Sanches

Diretor - Presidente da Triunfo Concebra

EXPEDIENTE >>>

A Revista Em Frente é uma publicação da Triunfo Concebra - Concessionária das Rodovias Centrais do Brasil S.A. www.triunfoconcebra.com.br

Produção Executiva
Karina Cunha

Comunicação
Ana Lúcia Costa, Fernanda Laune, Karina Cunha e Kairo Queiroz.

Projeto Gráfico e conteúdo:
Brick - +55 21 2480-1081
www.agenciabrick.com.br

Design Gráfico: Gabriela Zorzi

Textos: Anna Coelho

Imagens: Acervo Triunfo Concebra

Gráfica: Poligráfica

Tiragem: 10.000 exemplares

Triunfo
CONCEBRA

ÍNDICE

- 3** | SEU TROCO FAZ A DIFERENÇA
Projeto "Troco Solidário" ajuda APAE de Anápolis pela segunda vez
- 4** | NÃO VALE O RISCO
Como a "riscagem" de pneus compromete a segurança dos veículos
- 5** | NOVEMBRO É O MÊS DELES
Instituições que auxiliam homens na prevenção do câncer de próstata
- 6** | CAPA
Projeto auxilia na limpeza dos terrenos e estimula a educação infantil
- 8** | CADA DIA MAIS PREPARADOS
Treinamento para ações em caso de acidente com produto perigoso
- 9** | COMECE SEU CIRCUITO COM A GENTE
Paraíso de belezas naturais que fica na cidade de Uberaba
- 10** | AGENDA
Grandes shows perto de você
- 11** | DICAS DE LEITURA E FILMES
Diversão garantida
- 12** | SUA DÚVIDA
Coluna responde a questões dos usuários
- 13** | TARIFAS
Saiba a localização dos postos de gasolina pelo trecho da rodovia e preços das tarifas
- 14** | MAPA RODOVIA
Conheça os trechos e o que está disponível aos usuários



SEU TROCO FAZ A DIFERENÇA

Através da aquisição de computadores e equipamentos para laboratório de informática, pôde proporcionar uma melhora na qualidade de vida da pessoa com deficiência. Com a formação dos alunos, a APAE procura atender a demanda de vagas existentes no mercado de trabalho para pessoas com deficiência, fortalecer a autoestima e promover a inclusão social.

A parceria entre a Concessionária e a APAE Anápolis no Troco Solidário ainda prevê apoio a um terceiro projeto: "PediaSuit no tratamento de crianças e adolescentes com disfunções neurosensoriomotoras" que visa adquirir equipamento-gaiola, materiais de atendimento e curso de capacitação para os funcionários através do protocolo PediaSuit. O equipamento possibilitará uma inovadora forma de tratamento e reabilitação das crianças e adolescentes com deficiência, atraso e/ou comprometimento motor e sensorial.

A campanha Troco Solidário apoiou pela segunda vez um projeto da Associação de Pais e Amigos dos Excepcionais (APAE) de Anápolis que procura melhorar a vida das pessoas com deficiência. Os valores arrecadados entre os meses de abril e agosto de 2017 serão doados para o projeto "Formação Inicial para o Trabalho - FIT". A iniciativa oferece para 15 alunos uma formação prática com desenvolvimento de habilidades básicas, de gestão e de responsabilidade no ambiente de trabalho.

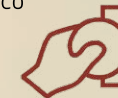

CAMPANHA TROCO SOLIDÁRIO: SUA DOAÇÃO VIROU CONEXÃO.

"Com o Troco Solidário buscamos proporcionar maior qualidade de vida para as pessoas com deficiência, através de inclusão no mercado de trabalho e inovadora forma de tratamento e reabilitação das crianças" Ricardo Victorelli, diretor de operações.

A campanha Troco Solidário é realizada através da instalação de urnas nas praças de pedágio de Goiás para arrecadação de doações para os projetos. O primeiro projeto visava proporcionar o acesso à tecnologia, comunicação e informação para todos.





VALE O RISCO

Você sabe o que são pneus riscados? Essa é uma técnica que, através de uma máquina aquecida, são feitas novas ranhuras em pneus velhos, que são pintados para parecerem novos. Esses pneus continuam sem aderência, o que pode levar a um acidente de trânsito.

Além disso, a riscagem de pneus é uma prática ilegal, pois enfraquece o produto e diminui a segurança do carro. É um artifício usado para tentar burlar a fiscalização e a vistoria do veículo.

Os pneus são um dos componentes mais importantes de um carro e diretamente responsáveis pela segurança na direção, pois são eles que fazem contato com o solo. O aumento das ranhuras diminui a espessura da camada de borracha e expõe parte da malha de arame, que é a estrutura dos pneus. Quando isso acontece, o pneu perde sustentação e aumenta a chance de explodir ou rasgar com um atrito maior, como uma pedra ou um buraco.

“Os pneus ficam na lona. Além de não terem nenhuma aderência, não tem confiabilidade.” Newton Morais, Inspetor da Polícia Rodoviária Federal.

Se um veículo com pneus riscados for pego em uma fiscalização da Polícia Rodoviária Federal, a legislação prevê a retenção do veículo até que os pneus sejam trocados e multa de R\$ 127,00. Se não houver a possibilidade de troca dos pneus, o motorista tem o documento do veículo apreendido. Segundo o Inspetor Newton Morais da Polícia Rodoviária Federal, durante o período de chuvas agora no verão essa prática torna-se ainda mais perigosa.

Essa técnica é altamente perigosa e coloca em risco a vida dos passageiros e dos outros veículos que circulam pelas cidades e estradas. Realmente, não vale o risco!

NOVEMBRO É O MÊS DELES



Os últimos meses do ano são marcados pela conscientização. O Outubro Rosa, que serve para alertar as mulheres sobre a importância do diagnóstico precoce do câncer de mama, já é bem conhecido. Em novembro, o foco é na saúde do homem. O câncer de próstata é o segundo tipo da doença que mais afeta os homens, atrás apenas do câncer de pele não-melanoma. Ocorre principalmente em homens mais velhos. Segundo o Instituto Oncoguia, cerca de 6 em cada 10 casos são diagnosticados em homens com mais de 65 anos, sendo raro antes dos 40 anos. Desta forma, recomenda-se que a prevenção passe a ser feita a partir dos 50 anos e realizar o exame de toque e de PSA, principais meios para detectar a doença precocemente, quando as chances de cura são maiores e os tratamentos, menos invasivos. Em Minas Gerais, o instituto SOS do Câncer realiza esses exames gratuitos para detectar o

câncer de próstata. A SOS do Câncer, entidade civil sem fins lucrativos, foi fundada em 08 de janeiro de 2010, para atuar em todo o Estado de Minas Gerais visando atender pacientes com câncer e crianças com outras enfermidades que apresentam dificuldades para realizar seus tratamentos.

Associação de Apoio às Vítimas de Câncer no Estado de Goiás é uma instituição filantrópica que atua na defesa e garantia dos direitos sociais das vítimas de câncer. Atualmente, atende cerca de 400 pessoas, entre crianças, adultos e idosos. Realiza uma série de palestras e oficinas para proporcionar a capacitação e o desenvolvimento das famílias.

SOS do Câncer:

Telefone: (37) 3512-4600

Site: www.sosdocancer.com.br

Documentos necessários: Comprovante de endereço, comprovante de renda, pedido do exame do SUS, RG, CPF e cartão do SUS.

AAVCEG:

Telefone: (62) 3623-4601

Documentos necessários: foto 3x4, comprovante de endereço, cartão SUS, cartão do prontuário, xerox RG e CPF, laudo médico original e receitas originais.

PROGRAMA
**mais
 educação
 menos
 dengue**

UM SORRISO A MAIS, UM CRIADOURO A MENOS

Até o início de setembro de 2018, haviam sido registrados 60.804 casos de dengue em Goiás, correspondendo a 31% do total registrado no país. Para ajudar a população a se livrar de futuros focos do mosquito transmissor e ainda contribuir para o desenvolvimento escolar das crianças, foi criado o projeto "Mais Educação, Menos Dengue". Feito em parceria entre a Triunfo Concebra, a Superintendência de Endemias de Itumbiara em Goiás e o Instituto Triunfo, a iniciativa atendeu mais de 800 crianças durante os 4 meses de atuação.

O projeto busca conscientizar, mobilizar e educar a população sobre a dengue através da troca de materiais recicláveis por cadernos e lápis. É uma forma de mobilizar a comunidade escolar na luta contra o mosquito *Aedes Aegypti*. Os resíduos que ficavam nos quintais das casas, como garrafas e latas, como poderiam ser vendidos futuramente, não eram descartados pelas famílias. Por isso, o projeto surgiu para estimular o descarte desses resíduos de forma correta proporcionando a troca por itens úteis para as famílias e as crianças.

O "Mais educação, Menos dengue" começa com a mobilização dos alunos de escolas municipais da região. Em

determinado dia, a Superintendência de Endemias e a Triunfo Concebra montam um posto de troca dos resíduos por material escolar. Nas quatro edições realizadas em escolas distintas, nos meses de maio, junho, agosto e setembro, os estudantes receberam orientações sobre doenças endêmicas como: dengue, chikungunya, febre amarela, zika, febre amarela silvestre, doença de chagas, malária, leishmaniose, meningite, dentre outros.

No dia da troca de materiais, a Prefeitura Municipal de Itumbiara ofereceu serviços para a comunidade local, como: visitas domiciliares de agentes de combate às endemias para eliminação de focos e possíveis criadouros e também orientações sobre os cuidados com a casa para que o

perigo não retorne. Também foram realizados testes rápidos de IST/AIDS, de glicemia e aferição de pressão arterial, manejo ambiental e roçagem de terrenos baldios. Os participantes receberam atendimento médico, orientações odontológicas, houve distribuição de mudas de árvores, pinturas de faixas e palestras educativas.

Mais de 78 mil itens recicláveis foram trocados, contribuindo com a eliminação de futuros criadouros do mosquito transmissor da doença. Ao final das ações do projeto, a Triunfo Concebra e a Superintendência de Endemias deixam o bairro limpo e livre de criadouros do mosquito e as crianças ganham materiais escolares novos. O material reciclável recolhido é encaminhado para uma empresa de reciclagem e a renda convertida em novos materiais escolares, como cadernos e lápis, para que o projeto continue em outros bairros da cidade.

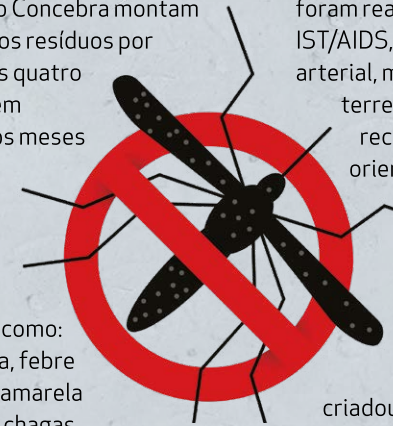

Cada dia mais PREPARADOS

Para maior segurança nas estradas, as equipes da Triunfo Concebra passaram por uma simulação de acidente com produto perigoso. Mais de 55 profissionais participaram da ação, entre eles equipes de resgate, médicos, operadores de tráfego e equipe de liderança da Triunfo Concebra, além de militares do Corpo de Bombeiros, a Polícia Rodoviária Federal e o Serviço de Atendimento Móvel de Urgência (SAMU).

O simulado contou com algumas reproduções de atendimento, primeiros socorros, triagem de feridos, encaminhamentos aos hospitais e cuidados com o local com carga perigosa. A atividade envolveu uma carreta, um veículo de passeio e uma van, que simularam uma colisão que deixava duas vítimas em estado grave, duas em estado moderado e duas em estado leve.

A importância do simulado é reforçar os procedimentos do Plano de Atendimento de Emergência, incluindo ocorrências com produtos perigosos, demonstrando quais são os acionamentos e a ação, além de aprimorar a comunicação e integração entre os participantes.

**EM CASO DE ACIDENTE, LIGUE PARA:
0800 060 6000**

DINÂMICA DE ACIONAMENTOS DO SIMULADO/ACIDENTE:



1º - Inspeção de Tráfego chega ao local e repassa as informações para o CCO;

2º - Unidade de Socorro Básico identifica as vítimas e suas condições;

3º - Bombeiros atuam no resfriamento da carreta carregada com produto perigoso;

4º - Unidade de Socorro Avançado realiza triagem das vítimas e direciona aos hospitais com apoio dos UR Bombeiros e SAMU;

5º - Caminhão pipa apoia os Bombeiros na lavagem da pista;

6º - Equipe de emergência ambiental realiza a contenção do produto e recolhe os resíduos;

7º - Viaturas de atendimento realizam a remoção de veículos e liberam a pista.

COMECE SEU *circuito* COM A GENTE

O trecho de concessão da Triunfo Concebra tem 1.176,5 km de extensão e 24 SAUS.

Por ela, é possível chegar ao município mineiro de Uberaba e aproveitar as belezas do Circuito Turístico Alta Mogiana. Esse é um roteiro ideal para pessoas que adoram a natureza e belas paisagens. A harmonia de elementos culturais e naturais se destaca na região. Entre os atrativos estão a gruta dos Palhares, em Sacramento, parques ecológicos de Uberaba, praias artificiais como as de Miguelópolis e Fronteira, águas Termais de Conceição das Alagoas e as vinícolas de Conquista.

A estrela do circuito, a Região dos Lagos, é formada por 800 quilômetros de lâmina d'água, fazendo do local um roteiro muito procurado por pessoas que gostam de praticar esportes e que

estão à procura de lazer. Abriga animais e plantas silvestres, além de ter em seu cenário grutas esculpidas ao longo de milênios. Nos lagos há peixes de diversas espécies e tamanhos. As montanhas, por sua vez, possuem fósseis raros.

O Patrimônio Histórico e Cultural da região é preservado e pode ser visto em locais como as estações ferroviárias, pontes e prédios que servem de sede para museus, escolas e casas de cultura. Outra característica da região é que as cidades que formam o Circuito Turístico Alta Mogiana possuem um alto índice de qualidade de vida, considerado um dos melhores do Brasil. Vale uma visita.

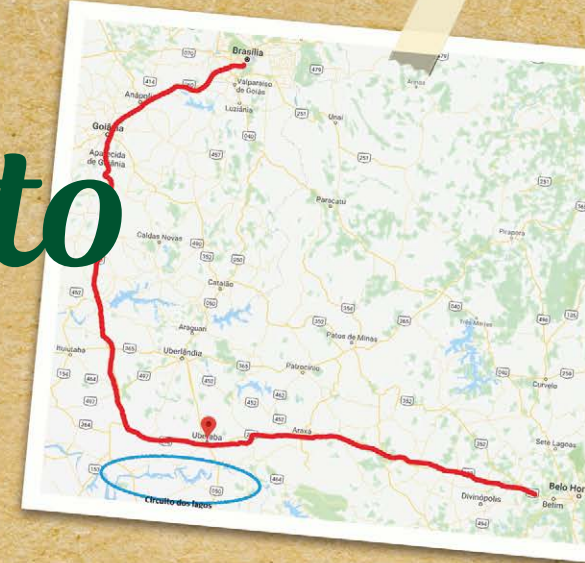

15, 16 E 17 NOVEMBRO

CALDAS COUNTRY SHOW 2018
Caldas Park Show | Caldas Novas

Um dos mais aguardados eventos sertanejos de Goiânia recebe, este ano, Jorge e Matheus, Simone e Simaria, Marília Mendonça, Jefferson Moraes, Bruno e Marrone, Gustavo Lima, Wesley Safadão e Aviões.

18 NOVEMBRO

ANA CAROLINA

Centro de Convenções Ulysses Guimarães
Brasília

A cantora e compositora chega a Brasília, em sua nova turnê "Grandes Sucessos", que celebra seus 15 anos de carreira. O show é repleto de hits como: Garganta, Rosas e Quem de nós dois.

24 NOVEMBRO

GILBERTO GIL

Palácio das Artes | Belo Horizonte

Gilberto Gil está de volta com seu recém-lançado disco "Ok Ok OK", que traz o artista filosófico, poético, reflexivo e que domina os ritmos. Ele mantém seu conceito tropicalista, mesclando a bossa e o rock, o samba e a canção, o pop e o afoxé.

DICAS DE FILMES E LIVROS



O SOL NA CABEÇA

Em O sol na cabeça, Geovani Martins narra a infância e a adolescência de garotos para quem às angústias e dificuldades próprias da idade soma-se a violência de crescer no lado menos favorecido da "Cidade partida", o Rio de Janeiro das primeiras décadas do século XXI.

Em seus contos, chama a atenção a capacidade narrativa do escritor, pintando com cores vivas personagens e ambientes sem nunca perder o suspense e o foco na ação.

ANIMAIS FANTÁSTICOS: OS CRIMES DE GRINDELWALD



Newt Scamander (Eddie Redmayne) reencontra os queridos amigos Tina Goldstein (Katherine Waterston), Queenie Goldstein (Alison Sudol) e Jacob Kowalski (Dan Fogler). Ele é recrutado pelo seu antigo professor em Hogwarts, Alvo Dumbledore (Jude Law), para enfrentar o terrível bruxo das trevas Gellert Grindelwald (Johnny Depp), que escapou da custódia da MACUSA e reúne seguidores, dividindo o mundo entre seres de magos sangue puro e seres não-mágicos.

O filme tem estreia marcada para 15 de novembro e duração de 133 minutos.

SERVIÇOS

POSTOS DE GASOLINA PELO TRECHO - LOCALIZAÇÃO POR km

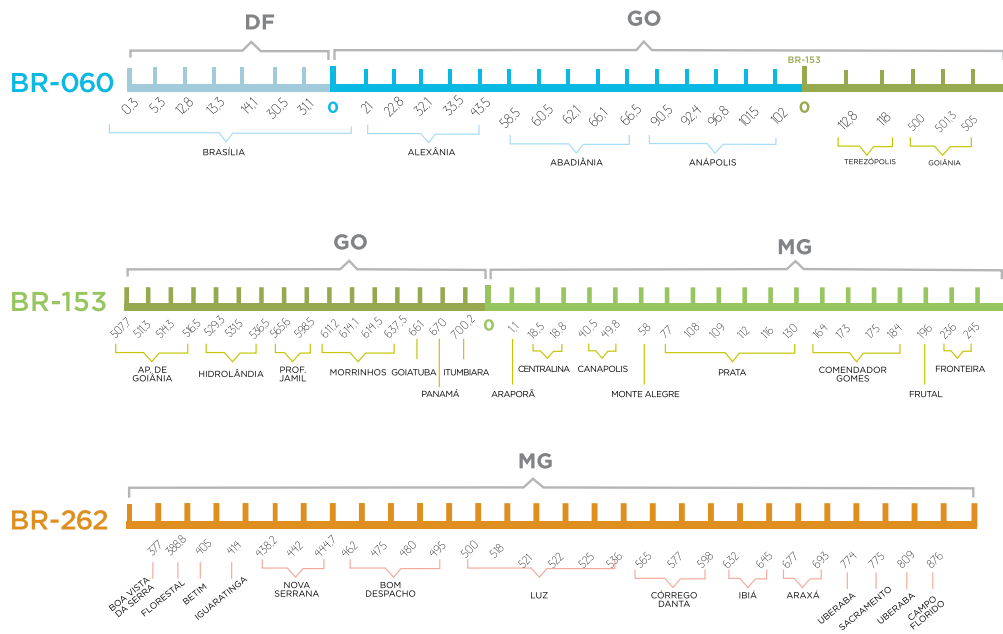

SUA DÚVIDA

FALE COM A GENTE

Este espaço é destinado para que você tire suas dúvidas em relação à Triunfo Concebra e os serviços referentes à concessão rodoviária nas BRs 060, 153 e 262. Envie suas perguntas para ouvidoria@triunfoconcebra.com.br. Elas serão respondidas diretamente por técnicos da Triunfo Concebra.

DFE deduz do imposto de renda?

Pagamento de pedágio não deduz do imposto de renda.

FALE COM A TRIUNFO CONCEBRA

SOS CONCEBRA: 0800 060 6000 | 0800 060 0006

(atendimento para deficiente auditivo e de fala)

TABELA DE TARIFAS GOIÁS - MINAS GERAIS

NOVAS TARIFAS DE PEDÁGIO EM VIGOR PARA 2018/2019*

Valores sujeitos a alteração até a próxima revisão pela ANTT (Agência Nacional de Transportes Terrestres)

Formas de pagamento: dinheiro, vale pedágio ou TAG de passagem automática.

| GO | Categoria | Eixos | Rodagens | Alexânia | Goianópolis | Prof. Jamil | Itumbiara |
|---------------------------------|-----------|-------|----------|------------------|-------------------|-------------------|-------------------|
| | | | | BR-060 Km 43,1 | BR-060 Km 107,9 | BR-153 Km 553,1 | BR-153 Km 685,8 |
| Automóvel | | 2 | I | 4,60 | 3,30 | 4,90 | 5,90 |
| Caminhonete | | 2 | I | 9,20 | 6,60 | 9,80 | 11,80 |
| Furgão | | 2 | I | 9,20 | 6,60 | 9,80 | 11,80 |
| Caminhão Leve | | 2 | I | 9,20 | 6,60 | 9,80 | 11,80 |
| Furgão, Ônibus | | 2 | I | 9,20 | 6,60 | 9,80 | 11,80 |
| Caminhão-trator | | 2 | I | 9,20 | 6,60 | 9,80 | 11,80 |
| Automóvel c/ Semi-reboque | | 3 | I | 6,90 | 4,95 | 7,35 | 8,85 |
| Caminhoneta c/ Semi-reboque | | 3 | I | 6,90 | 4,95 | 7,35 | 8,85 |
| Caminhão | | 3 | I | 13,80 | 9,90 | 14,70 | 17,70 |
| Caminhão-trator | | 3 | I | 13,80 | 9,90 | 14,70 | 17,70 |
| Caminhão-trator c/ Semi-reboque | | 3 | I | 13,80 | 9,90 | 14,70 | 17,70 |
| Ônibus | | 3 | I | 13,80 | 9,90 | 14,70 | 17,70 |
| Automóvel c/ Reboque | | 4 | I | 9,20 | 6,60 | 9,80 | 11,80 |
| Caminhoneta c/ Reboque | | 4 | I | 9,20 | 6,60 | 9,80 | 11,80 |
| Caminhão c/ Reboque | | 4 | I | 18,40 | 13,20 | 19,60 | 23,60 |
| Caminhão-trator c/ Semi-reboque | | 4 | I | 18,40 | 13,20 | 19,60 | 23,60 |
| Ônibus | | 4 | I | 18,40 | 13,20 | 19,60 | 23,60 |
| Caminhão c/ Reboque | | 5 | I | 23,00 | 16,50 | 24,50 | 29,50 |
| Caminhão-trator c/ Semi-reboque | | 5 | I | 23,00 | 16,50 | 24,50 | 29,50 |
| Caminhão c/ Reboque | | 6 | I | 27,60 | 19,80 | 29,40 | 35,40 |
| Caminhão-trator c/ Semi-reboque | | 6 | I | 27,60 | 19,80 | 29,40 | 35,40 |
| Motocicletas | | 2 | Simple | 2,30 | 1,65 | 2,45 | 2,95 |
| Motonetas | | 2 | Simple | 2,30 | 1,65 | 2,45 | 2,95 |
| Bicicletas a Motor | | 2 | Simple | 2,30 | 1,65 | 2,45 | 2,95 |

| MG | Categoria | Eixos | Rodagens | Prata | Fronteira | Florestal | Luz | C. Altos | Perdizes | C. Florido |
|---------------------------------|-----------|-------|----------|-------------------|-------------------|-------------------|--------------------|-------------------|-------------------|-------------------|
| | | | | BR-153 Km 127,9 | BR-153 Km 227,9 | BR-262 Km 389,4 | BR-262 Km 512,85 | BR-262 Km 600,8 | BR-262 Km 736,9 | BR-262 Km 863,5 |
| Automóvel | | 2 | I | 5,20 | 3,10 | 4,20 | 4,40 | 4,70 | 5,50 | 4,50 |
| Caminhonete | | 2 | I | 10,40 | 6,20 | 8,40 | 8,80 | 9,40 | 11,00 | 9,00 |
| Furgão | | 2 | I | 10,40 | 6,20 | 8,40 | 8,80 | 9,40 | 11,00 | 9,00 |
| Caminhão Leve | | 2 | I | 10,40 | 6,20 | 8,40 | 8,80 | 9,40 | 11,00 | 9,00 |
| Furgão, Ônibus | | 2 | I | 10,40 | 6,20 | 8,40 | 8,80 | 9,40 | 11,00 | 9,00 |
| Caminhão-trator | | 2 | I | 10,40 | 6,20 | 8,40 | 8,80 | 9,40 | 11,00 | 9,00 |
| Automóvel c/ Semi-reboque | | 3 | I | 7,80 | 4,65 | 6,30 | 6,60 | 7,05 | 8,25 | 6,75 |
| Caminhoneta c/ Semi-reboque | | 3 | I | 7,80 | 4,65 | 6,30 | 6,60 | 7,05 | 8,25 | 6,75 |
| Caminhão | | 3 | I | 15,60 | 9,30 | 12,60 | 13,20 | 14,10 | 16,50 | 13,50 |
| Caminhão-trator | | 3 | I | 15,60 | 9,30 | 12,60 | 13,20 | 14,10 | 16,50 | 13,50 |
| Caminhão-trator c/ Semi-reboque | | 3 | I | 15,60 | 9,30 | 12,60 | 13,20 | 14,10 | 16,50 | 13,50 |
| Ônibus | | 3 | I | 15,60 | 9,30 | 12,60 | 13,20 | 14,10 | 16,50 | 13,50 |
| Automóvel c/ Reboque | | 4 | I | 10,40 | 6,20 | 8,40 | 8,80 | 9,40 | 11,00 | 9,00 |
| Caminhoneta c/ Reboque | | 4 | I | 10,40 | 6,20 | 8,40 | 8,80 | 9,40 | 11,00 | 9,00 |
| Caminhão c/ Reboque | | 4 | I | 20,80 | 12,40 | 16,80 | 17,60 | 18,80 | 22,00 | 18,00 |
| Caminhão-trator c/ Semi-reboque | | 4 | I | 20,80 | 12,40 | 16,80 | 17,60 | 18,80 | 22,00 | 18,00 |
| Ônibus | | 4 | I | 20,80 | 12,40 | 16,80 | 17,60 | 18,80 | 22,00 | 18,00 |
| Caminhão c/ Reboque | | 5 | I | 26,00 | 15,50 | 21,00 | 22,00 | 23,50 | 27,50 | 22,50 |
| Caminhão-trator c/ Semi-reboque | | 5 | I | 26,00 | 15,50 | 21,00 | 22,00 | 23,50 | 27,50 | 22,50 |
| Caminhão c/ Reboque | | 6 | I | 31,20 | 18,60 | 25,20 | 26,40 | 28,20 | 33,00 | 27,00 |
| Caminhão-trator c/ Semi-reboque | | 6 | I | 31,20 | 18,60 | 25,20 | 26,40 | 28,20 | 33,00 | 27,00 |
| Motocicletas | | 2 | Simple | 2,60 | 1,55 | 2,10 | 2,20 | 2,35 | 2,75 | 2,25 |
| Motonetas | | 2 | Simple | 2,60 | 1,55 | 2,10 | 2,20 | 2,35 | 2,75 | 2,25 |
| Bicicletas a Motor | | 2 | Simple | 2,60 | 1,55 | 2,10 | 2,20 | 2,35 | 2,75 | 2,25 |

Valores expressos em reais

MAPA DO TRECHO

BR-060

BR-153

BR-262

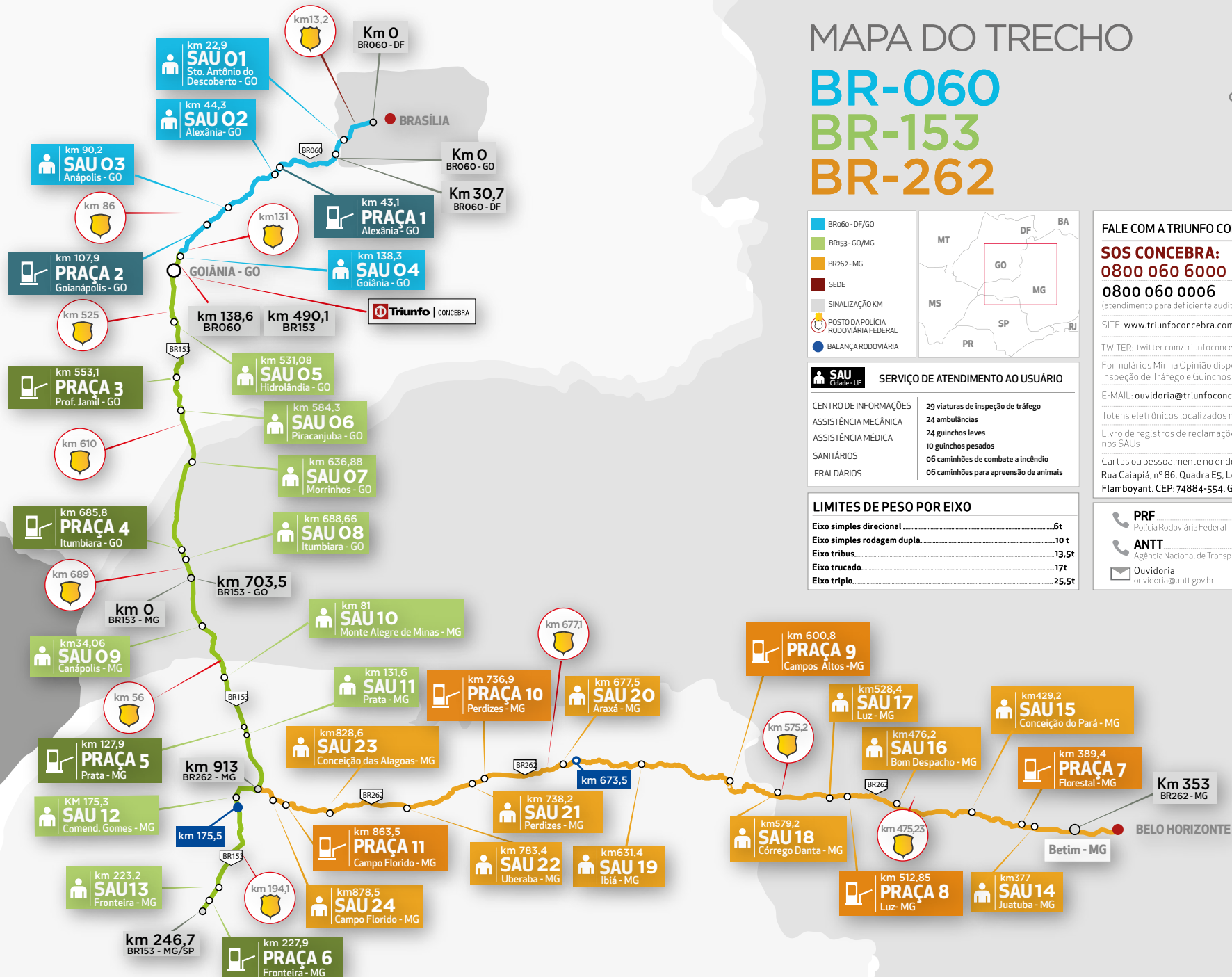
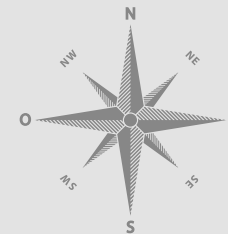

FALE COM A TRIUNFO CONCEBRA

SOS CONCEBRA:
0800 060 6000
0800 060 0006

(atendimento para deficiente auditivo e de fala)

SITE: www.triunfoconcebra.com.br

TWITTER: twitter.com/triunfoconcebra

Formulários Minha Opinião disponíveis nos Viaturas de Inspeção de Tráfego e Guinchos

E-MAIL: ouvidoria@triunfoconcebra.com.br

Totens eletrônicos localizados nos SAUs

Livro de registros de reclamações e sugestões disponíveis nos SAUs

Cartas ou pessoalmente no endereço da concessionária:
 Rua Caiapiá, nº 86, Quadra E5, Lote 5, Alphaville Flamboyant. CEP: 74884-554. Goiânia/GO.

PRF 191
 Polícia Rodoviária Federal

ANTT 166
 Agência Nacional de Transportes Terrestres

Ouvidoria
 ouvidoria@antt.gov.br



QUEBRINHA CADEIRA É ESSA?

O Ted não
quis ir
na cadeirinha



Erros mais Comuns:



A escolha do equipamento certo é pelo **peso** e **altura** da criança. A idade é só um indicativo.



Cuidado com a instalação. Segurando na base, tente balançar a cadeirinha com força para os lados ou para frente, se ela se mover mais de 2,5cm para qualquer direção é porque tem algo errado.



O cinto de segurança é feito para pessoas com mais de **1,45m**, então não é porque a criança completou 8 anos que já pode sair do assento elevado!

Acesse dicas personalizadas, considerando o peso e altura da criança:
www.institutotriunfo.com/quebrincadeiraaessa



Triunfo
INSTITUTO