

# em frente

Nº 30 FEVEREIRO 2017 • ANO 3 • DISTRIBUIÇÃO GRATUITA



**Triunfo** | CONCEBRA



## TODA A DIVERSIDADE DO CARNAVAL

É FESTA EM QUALQUER LUGAR DO PAÍS, MAS SUAS  
VARIÇÕES SÃO TÃO RICAS QUANTO NUMEROSAS.



## EDITORIAL

O carnaval no Brasil celebra a folia de norte a sul do país. Durante os dias de festa, a comemoração é intensa e reúne as pessoas ao redor de muita música - mas não necessariamente os mesmos ritmos.

A diversidade cultural está presente na "festa da carne" por meio de ritmos, hábitos, comidas típicas e na forma como os foliões brincam o carnaval. A ideia de que o samba é o elemento marcante cai por terra quando conhecemos a riqueza da cultura do Nordeste, por exemplo. Nesta edição da Em Frente, conhecemos um pouco mais sobre todas as diferenças culturais desse período tão marcante para o brasileiro.

Ainda nesta edição, abordamos um tema delicado mas alarmante: a febre amarela. O surto da doença que ocorre em Minas Gerais coloca outras regiões do país em alerta e reforça os cuidados que devemos ter diariamente para evitar que o problema alcance proporções maiores.

Boa leitura.

*Odenir José Sanches*

Diretor - Presidente  
da Triunfo Concebra

## ÍNDICE

**03** **Segurança em primeiro lugar**  
Neste Carnaval a Triunfo Concebra reforça Campanha Nacional de Educação para o trânsito.

**04** **Cuidando dos pneus**  
Confira as dicas para que seu pneu esteja seja em dia e não só calibrado.

**06** **Febre Amarela**  
Saiba o que fazer para se proteger.



**08**  
**Capa**  
O estilo do carnaval em diversas partes do País.

**10** **Habilitação de cara nova**  
Documento é alterado para a sua proteção contra as fraudes

**11** **Conservação da Rodovia**  
Serviço fundamental para funcionamento da rodovia tem números expressivos em 2016

**12** **Agenda**  
O carnaval vai acabar, mas a programação não. Confira os próximos eventos

**14** **Filmes e Livros**  
Os lançamentos do mês

**16** **Mapa da rodovia**  
Conheça os trechos e o que está disponível aos usuários

**19** **Sua Dúvida**  
Coluna responde a questões dos usuários

**18** **Tarifas de pedágio**  
Confira as tarifas vigentes do trecho

**19** **Serviços**  
Saiba a localização dos postos de gasolina pelo trecho da rodovia

## EXPEDIENTE

A Revista Em Frente é uma publicação da Triunfo Concebra - Concessionária das Rodovias Centrais do Brasil S.A.  
[www.triunfoconcebra.com.br](http://www.triunfoconcebra.com.br)

**Produção Executiva**  
Karina Cunha

**Comunicação**  
Ana Lúcia Costa, Fernanda Laune,  
Karina Cunha e Laura Chaves.

**Projeto Gráfico e conteúdo:**  
Brick  
+55 21 2480-1081 | [www.agenciabrick.com.br](http://www.agenciabrick.com.br)  
**Design Gráfico:** Paula Seabra  
**Textos:** Paulo Neumann  
**Imagens:** Acervo Triunfo Concebra  
**Gráfica:**  
Grupo MKT | [www.grupomkt.com.br](http://www.grupomkt.com.br)  
**Tiragem:**  
10.000 exemplares



# SEGURANÇA EM PRIMEIRO LUGAR

**NESTE CARNAVAL A TRIUNFO CONCEBRA REFORÇA CAMPANHA NACIONAL DE EDUCAÇÃO PARA O TRÂNSITO.**

A Triunfo Concebra promoveu mais uma edição da Campanha Nacional de Trânsito, desta vez com foco no carnaval.

A iniciativa, que ainda contou com a veiculação de anúncios em rádio e jornal, teve o objetivo de falar sobre prevenção, educação e segurança no trânsito em um período de muitas festas por todo o país. Na ação, foram distribuídos mais de 20 mil aromatizadores de veículo e 15 mil camisinhas, em parceria com a fabricante Prudence, em todas as praças de pedágio das BRs 060, 153 e 262.



# CUIDANDO DOS PNEUS

OS CUIDADOS COM OS PNEUS VÃO MUITO ALÉM DE SE MANTER A CALIBRAGEM EM DIA. REUNIMOS ALGUMAS DICAS PARA VOCÊ FICAR SEMPRE DE OLHO NESSE ITEM TÃO IMPORTANTE DO SEU VEÍCULO. CONFIRA.

## O que são pneus verdes?

São pneus de baixa resistência à rolagem graças à maior presença de sílica na composição. Com isso, têm menor resistência ao rolamento, o que possibilita a redução no consumo de combustível, além de quase sempre serem mais leves e menos ruidosos.



## Pneus têm validade?

Não existe, necessariamente, uma validade para os pneus e a maioria das marcas oferece uma garantia de cinco anos a partir da data da compra. Caso não tenha a nota fiscal da compra, fica valendo a garantia de cinco anos após a fabricação. Para identificar isso, basta procurar nas laterais o número DOT, sendo que os quatro últimos dígitos indicam semana e dois últimos dígitos do ano de produção (por exemplo, 1315, 13ª semana de 2015).

## Como identificar se é hora de trocar os pneus?

Por lei, os pneus devem ter sulcos com, no mínimo, 1,6mm de profundidade - a maioria dos fabricantes disponibilizam marcas no pneu para identificar quando o limite foi atingido. Apesar de existirem reparos para furos na banda de rodagem, alguns danos exigem a troca dos pneus, como é o caso das "bolhas" que podem aparecer nas laterais dos pneus ao encostar nas guias ou passar por obstáculos como buracos, ou quando a estrutura metálica fica aparente.

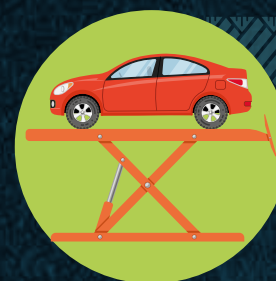

## Rodízio de pneus: o que é e pra que serve?

Em média, deve ser feito a cada 10 mil km - a informação precisa constar no manual. Serve para que os pneus tenham um desgaste uniforme. O ideal é seguir as recomendações do próprio fabricante.

## O que acontece se eu não calibrar os pneus corretamente?

A vida útil dos pneus pode reduzir em 45% e o consumo de combustível pode aumentar em 4%. Carros com pneus com falta de pressão são mais suscetíveis à aquaplanagem. Quando o pneu fica mais murcho, sua área de contato com o solo aumenta e ele empurra a água para frente ao entrar em um piso molhado. Com isso, o acúmulo de água a sua frente fica maior. Com pressão baixa os pneus também ficam mais sensíveis a danos na lateral por impacto, como queda em buraco, choque contra o meio fio, entre outros.

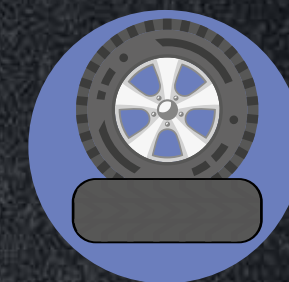

## Excesso de pressão também é um problema?

Sim - principalmente com picapes. Ao carregar a picape, é preciso aumentar a pressão dos pneus. Mas ao esvaziá-la, a pressão deve ser reduzida ao normal exigido pela montadora. Como o pneu fica rígido, ele tende a quicar mais, trazendo instabilidade ao eixo traseiro por causa desse excesso. Pode causar perda de controle facilmente.

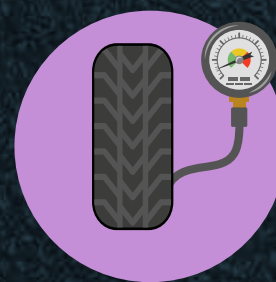

# ALERTA VERMELHO PARA A FEBRE AMARELA

CASOS EM MINAS GERAIS NÃO PARAM DE SUBIR.  
SAIBA O QUE FAZER PARA SE PROTEGER.

A Secretaria Estadual de Saúde (SES-MG) confirmou seis mortes por febre amarela em Minas Gerais, em balanço divulgado no dia 15 de fevereiro. Ao todo, já somam 75 óbitos de pessoas contaminadas pela doença no estado. Há ainda 94 casos fatais em investigação, suspeitos de estarem ligados à febre.

Os números realmente são alarmantes. Até o momento, já foram computadas 995 notificações da doença, com 208 casos confirmados vindos de 77 municípios de Minas Gerais. Ainda não se sabe ao certo como o surto teve início, mas um fato pode dar pistas: a morte de macacos em mais de 52 cidades do estado há alguns meses.

A febre amarela é uma doença infecciosa grave, causada por vírus e transmitida por vetores. Geralmente, quem contrai este vírus não chega a apresentar sintomas ou os mesmos são muito fracos. As primeiras manifestações da doença são repentinas:

febre alta, calafrios, cansaço, dor de cabeça, dor muscular, náuseas e vômitos por cerca de três dias.

A grande maioria dos casos confirmados vem de cidades do interior, nas zonas rurais. Nesse cenário, o vetor responsável pela transmissão do vírus é o mosquito *Haemagogus*. Já no meio urbano, a transmissão se dá através do mosquito *Aedes aegypti* (o mesmo da dengue). A infecção acontece quando uma pessoa que nunca tenha contraído a febre amarela ou tomado a vacina contra ela circula em áreas florestais e é picada por um mosquito infectado. Ao contrair a doença, a pessoa pode se tornar fonte de infecção para o *Aedes aegypti* no meio urbano. Além do homem, a infecção pelo vírus também pode acometer outros vertebrados. Os macacos podem desenvolver a febre amarela silvestre de forma inaparente, mas ter a quantidade de vírus suficiente para infectar

mosquitos. Uma pessoa não transmite a doença diretamente para outra.

Nas cidades, a prevenção contra a febre amarela continua sendo evitar a proliferação do *Aedes aegypti*. As recomendações são as mesmas para a dengue: evitar acumular água limpa e parada para que a fêmea do mosquito não deposite ali seus ovos. Além disso, devem ser tomadas medidas de proteção individual, como a vacinação contra a febre amarela, especialmente para aqueles que moram ou vão viajar para áreas com indícios da doença. Outras medidas preventivas são o uso de repelente de insetos, mosquiteiros e roupas que cubram todo o corpo.

## POR QUE SE VACINAR?

Porque o único meio de prevenir a ocorrência de casos em humanos é através da vacina.

Ela deve ser aplicada 10 dias antes da viagem para as áreas de risco de transmissão da doença. Pode ser aplicada a partir dos 9 meses de idade e repetida 10 anos depois. Bastam duas doses para imunizar contra a doença durante toda a vida.

## QUEM DEVE FICAR ALERTA?

Febre aguda (até 7 dias), de início súbito, acompanhada de icterícia (pele e olhos amarelados) ou manifestações hemorrágicas (sangramento na gengiva, nariz, estômago, intestino e urina) em pessoas residentes ou procedentes de área de risco para febre amarela ou de locais com ocorrência de epizootias em primatas não humanos (morte ou adoecimento de macacos), que não foi vacinada contra febre amarela ou com estado vacinal ignorado.

## OS SINTOMAS DA FEBRE AMARELA

As primeiras manifestações da doença são repentinas: febre alta, calafrios, cansaço, dor de cabeça, dor muscular, náuseas e vômitos por cerca de três dias.



Febre



Calafrios



Dor de cabeça



Dores no corpo

A forma mais grave da doença é rara e costuma aparecer após um breve período de bem-estar (até dois dias), quando podem ocorrer insuficiências hepática e renal, icterícia (olhos e pele amarelados), manifestações hemorrágicas e cansaço intenso.



Náuseas e vômitos



Fadiga e Fraqueza



Olhos e pele amarelados



insuficiências hepática e renal

## NORTE

Na terra do Boi-Bumbá, o carnaval não poderia ser uma festa distante de suas raízes culturais. Em Manaus (AM), as toadas de boi misturadas com a batida carnavalesca animam o Carnaboi que acontece no sambódromo. Fantasiadas com o Tururi, a camiseta usada pelos participantes da festa e que se assemelha aos abadá dos blocos de Salvador (BA), as torcidas organizadas dos bois Garantido e Caprichoso esquecem a rivalidade e seguem o ritmo característico da região com animadas coreografias. A festa acontece na segunda e na terça-feira de carnaval e reuniu mais de 200 mil pessoas em 2012. Quem não garantir o Tururi, não acompanha os trios elétricos, mas pode assistir a tudo na arquibancada.



# TODAS AS FACES do Carnaval

O carnaval é sinônimo de festa em qualquer lugar do país. Mas sua manifestação ocorre de diversas formas, de acordo com as tradições e costumes da região. Conheça algumas delas e aproveite para curtir-las ao vivo, nesse período de folia.

## NORDESTE

### FREVO

Descendo e subindo ladeiras, os foliões lotam as ruas de Olinda (PE) ao som do frevo e se misturam com as cores dos bonecos gigantes, os mamulengos. O ritmo arrasta uma multidão de turistas e moradores que seguem blocos como o Bacalhau do Batata, cujo desfile é realizado na Quarta-Feira de Cinzas. Além do frevo e do maracatu em Olinda, a festa acontece também na capital pernambucana. No bairro Recife Antigo, uma multidão acompanha a ampla programação musical que contempla o público com atrações nacionais e o famoso Galo da Madrugada, reconhecido pelo Livro dos Recordes como o maior bloco de carnaval do mundo.

### AXÉ

Entre cordões de isolamento e trios elétricos, cerca de 2 milhões de pessoas aproveitam o axé em Salvador (BA) se dividindo entre os dois circuitos mais tradicionais: o Osmar, que dura cerca de 6 horas e começa no bairro do Campo Grande e termina na Praça Castro Alves; e o Dodô, que sai do Farol da Barra e chega na Praia de Ondina em cerca de 4 horas. Para ter acesso ao carnaval nos blocos ou camarotes o folião precisa pagar pelo abadá. Mas se preferir não gastar, pode assistir nas ruas próximas aos circuitos, região popularmente conhecida como "pipoca".

## SUDESTE

### SAMBA

Mistura é o que não falta nas escolas de samba do Rio de Janeiro e de São Paulo. Com temas que vão desde as telenovelas nacionais até a imigração coreana no Brasil, as agremiações criam um verdadeiro espetáculo a céu aberto nos respectivos sambódromos. Nos desfiles, alas com centenas de componentes são separadas por carros alegóricos gigantes. As fantasias dos foliões, idealizadas pelos carnavalescos de cada escola de samba, são um show a parte e precisam ser compradas meses antes por quem quer desfilar. E é o espetáculo feito por elas que transforma o carnaval brasileiro em um dos mais conhecidos do mundo.

### MARCHINHAS

Confetes e serpentinas não faltam nos desfiles dos blocos de rua cariocas. Mas outro item é essencial: as marchinhas de antigos carnavais, que vão mantendo viva a chama da tradição. "Abre Alas", "Turma do Funil" e "Chiquita Bacana" são alguns dos eternos hits que atravessam gerações e ganham as ruas a cada ano. Além das marchinhas, alguns blocos apostam em sambas próprios ou adaptam repertórios de artistas como Beatles, Michael Jackson ou Roberto Carlos para o ritmo do carnaval. Entre os mais famosos estão o Cordão da Bola Preta (que no último ano levou mais de 2 milhões de foliões com fantasias sempre muito irreverentes para o Centro), o Suvaco do Cristo, o Escravos da Mauá, o Céu Na Terra, o Cordão do Boitá e o Carmelitas.



# HABILITAÇÃO DE CARA NOVA

ALTERAÇÕES VISAM DAR MAIS PROTEÇÃO AO DOCUMENTO CONTRA FRAUDES



A Carteira Nacional de Habilitação (CNH) passou a ter novas cores e informações de segurança, a partir de janeiro de 2017. A mudança é válida para todo o Brasil.

A principal mudança sofrida pelo documento é a troca da tinta azul-esverdeada, que será substituída pela cor preta. Além disso, o Brasão da República, localizado no canto superior esquerdo, será impresso com uma tinta especial de segurança que evita a falsificação do documento.

As CNHs atuais que ainda estão no prazo de validade não precisarão ser trocadas. O valor e procedimentos para renovar ou obter a permissão continuam os mesmos.



# CONSERVAÇÃO MOSTRA A QUE VEIO

SERVIÇO FUNDAMENTAL PARA FUNCIONAMENTO DAS RODOVIAS TEM NÚMEROS EXPRESSIVOS EM 2016

O ano de 2016 foi de grande trabalho para o setor de Conservação da Triunfo Concebra.

Comumente confundido apenas com a limpeza das vias, a Conservação engloba uma série de atividades fundamentais para o bom funcionamento e também para a segurança do sistema viário, como roçada, reposição de cercas, defensas e barreiras de proteção, e sinalização das vias, por exemplo.

Para o responsável pelo setor na Concessionária, Eric Camargo de Almeida, esse trabalho é fundamental: "As melhorias foram evidentes em perímetros urbanos, como em Goiânia, Alexânia, Uberaba e Araxá, por exemplo, onde antes da chegada da Triunfo Concebra a vegetação media em torno de 2 metros e hoje não passa de 10cm, contribuindo para a boa visibilidade dos condutores."

## CONFIRA ALGUNS NÚMEROS DO SERVIÇO DE CONSERVAÇÃO, EM 2016:

SERVIÇOS	VOLUME
LIMPEZA DE PISTA E ACOSTAMENTO	17.535.000 m <sup>2</sup>
ROÇADA MANUAL E MECÂNICA	17.535.000 m <sup>2</sup>
REPOSIÇÃO DE CERCAS E ALAMBRADOS	75.233 m
LIMPEZA DE SINALIZAÇÃO VERTICAL	2.716 m <sup>2</sup>
LIMPEZA DE BUEIROS E CANALETAS	2.434 km
RECUPERAÇÃO DE PAVIMENTO	Em torno de 40 mil toneladas

# CURANDO A RESSACA DO CARNAVAL

UMA AGENDA PARA DAR ADEUS À FOLIA



**11 MAR**

**JUCA CHAVES - EM RITMO DE LAVA-JATO**  
Belo Horizonte/ MG  
Teatro Bradesco

O "Menestrel do Brasil" apresenta um espetáculo que é uma paródia ao período de descoberta de fraudes e roubos na Petrobras. Juca é, sem dúvida, a certeza de uma noite de muitas risadas.

**11 MAR**

**ANA MULLER**  
Goiânia/GO  
Evoé Café com Livros

A cantora Ana Muller apresenta canções autorais em voz e violão em seu show no Evoé Café com Livros, em Goiânia. A artista já tem mais de seis milhões de views no Youtube e lançou um EP com canções inéditas e clássicas já conhecidas pelo seu público.



**17 MAR**

**VALESCA POPOZUDA**  
Brasília/ DF  
Espaço Secreto

Em um show inédito, ao vivo e exclusivo em Brasília, nossa diva da bebida que pisca vai cantar todos os hits da Gaiola das Popozudas, clássicos do funk 2000 e claro, seus novos hits.

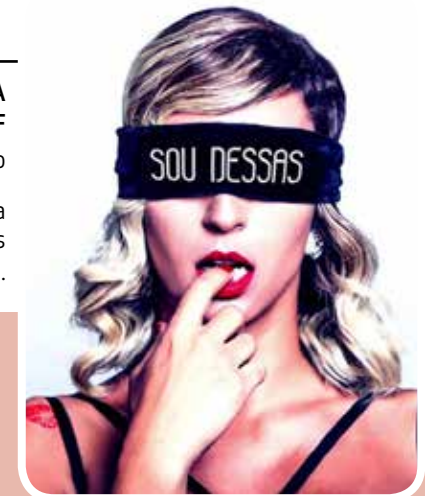

**17 MAR**

**EXAGERADO - TRIBUTU A CAZUZA**  
Belo Horizonte/ MG  
Teatro Bradesco

Há 26 anos morreu o cantor e compositor Cazuzo. Roqueiro com nome de sambista o artista teve uma vida louca e breve, e deixou para o público poesia e inquietações. "Exagerado - Tributo a Cazuzo" é composto de grandes sucessos como "Bete Balanço", "Ideologia", "O tempo não para", "Codinome Beija-Flor", "Exagerado", entre outros clássicos que marcaram uma geração.

**17 MAR**

**EDUARDO STERBLITCH - NÃO TEM UM TALKSHOW**  
Goiânia/GO  
Teatro SESI

Como o formato de programa talkshow está em alta entre os humoristas, Eduardo Sterblitch resolveu fazer o seu, no teatro. Do seu jeito, por conta própria, com o público. No espetáculo, o personagem principal da noite é a cidade visitada, representada pela plateia ali presente. Assim como nos programas de tv, o talkshow contará com banda formada por Eduardo Capello, responsável por todas as intervenções musicais.





## PEÇA FUNDAMENTAL PARÁ A SEGURANÇA DE GOTHAM. IMPORTÂNCIA DE BATMAN PARA A CIDADE ESTÁ EM JOGO.



### LEGO BATMAN - O FILME

Extremamente egocêntrico, Batman leva uma vida solitária como o herói de Gotham City. Apesar disto, ele curte bastante o posto de celebridade e o fato de sempre ser chamado pela polícia quando surge algum problema - que ele, inevitavelmente, resolve. Quando o comissário Gordon se aposenta, quem assume em seu lugar é sua filha Barbara Gordon, que deseja implementar alguns métodos de eficiência de forma que a polícia não seja tão dependente do Batman. O herói, é claro, não gosta da ideia, por mais que sinta uma forte atração por Barbara. Paralelamente, o Coringa elabora um plano contra o Homem-Morcego motivado pelo fato de que ele não o reconhece como seu maior arqui inimigo.

A animação fez sua estreia no Brasil em 9 de fevereiro e tem 1h45min de duração.

# ENCONTRANDO SUA MELHOR VERSÃO

Livro ensina a olhar para dentro na busca pela felicidade



### SUA MELHOR VERSÃO

Flávia Melissa

Editora Academia

Você sente que a sua vida está passando depressa e sem sentido? "Enquanto buscarmos a cura do lado de fora, seremos malsucedidos. É aprendendo a olhar para dentro que conseguimos tratar das feridas que dão origem à ideia de que algo nos faz falta." Este é o ponto de partida de Sua melhor versão – O despertar de uma nova consciência, primeiro livro da psicóloga e educadora emocional Flávia Melissa.



### FIM

Fernanda Torres

Cia. das Letras

O público brasileiro acostumou-se a ver Fernanda Torres no cinema, no teatro ou na televisão. Com 'Fim', seu primeiro romance, ela consolida sua transição para o universo das letras. O livro focaliza a história de um grupo de cinco amigos cariocas. Eles rememoram as passagens marcantes de suas vidas - festas, casamentos, separações, manias, inibições, arrependimentos.



### ELIS REGINA - NADA SERÁ COMO ANTES

Julio Maria

Master Books

Escrito pelo jornalista Julio Maria, repórter do jornal O Estado de S. Paulo, o livro traz a história da maior cantora do País. Narra a vida de Elis desde seus primeiros dias em Porto Alegre, quando cantava 'Fascinação' ao lado das amigas nas escadarias de um colégio, até sua despedida trágica, aos 36 anos, quando estava prestes a, de novo, mudar tudo em sua vida. Ao todo foram quatro anos de entrevistas e pesquisas em arquivos.



# MAPA DO TRECHO

## BR-060

## BR-153

## BR-262

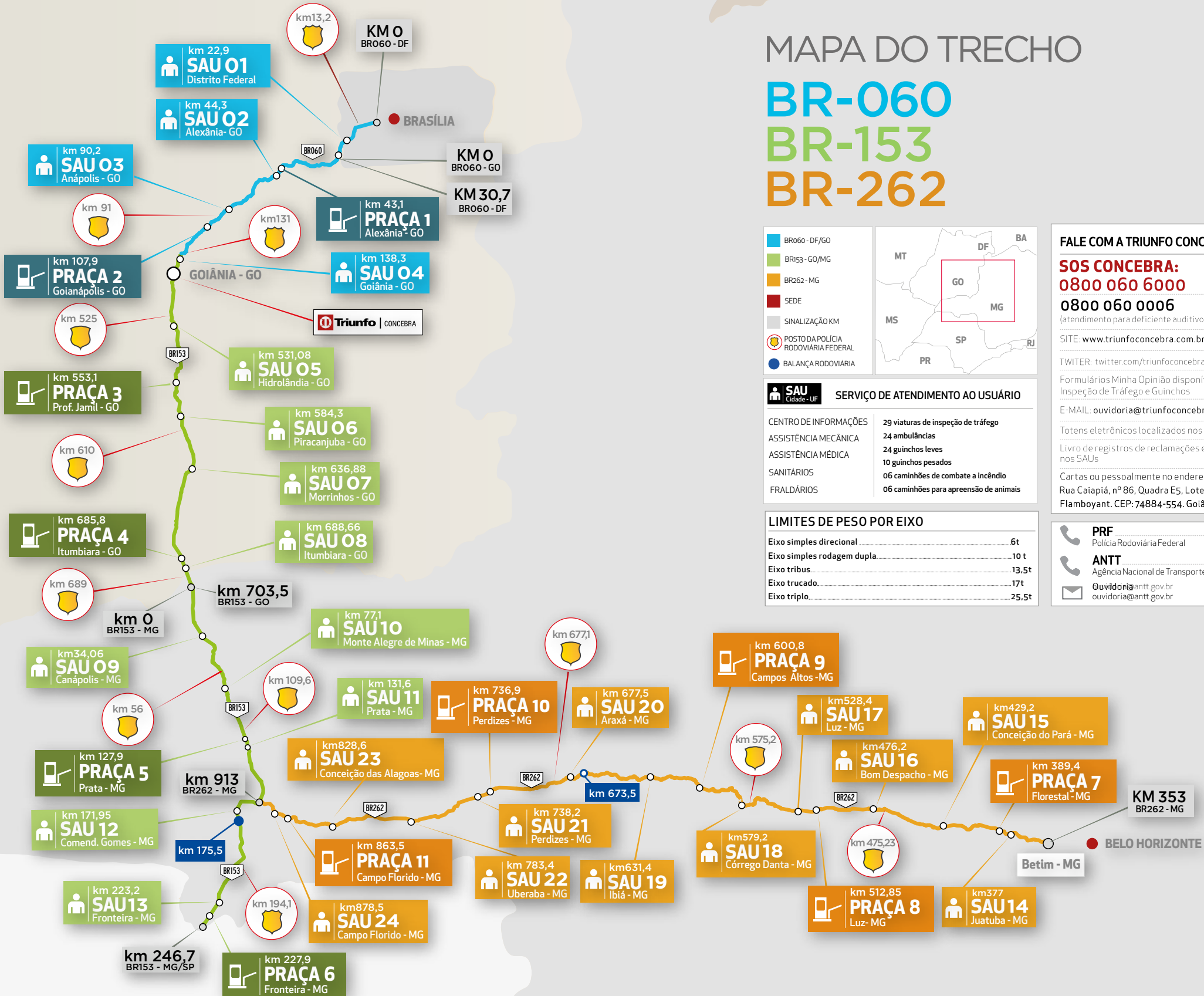

**BR-060 - DF/GO**  
**BR-153 - GO/MG**  
**BR-262 - MG**  
**SEDE**  
**SINALIZAÇÃO KM**  
**POSTO DA POLÍCIA RODOVIÁRIA FEDERAL**  
**BALANÇA RODOVIÁRIA**

**SERVIÇO DE ATENDIMENTO AO USUÁRIO**

CENTRO DE INFORMAÇÕES	29 viaturas de inspeção de tráfego
ASSISTÊNCIA MECÂNICA	24 ambulâncias
ASSISTÊNCIA MÉDICA	24 guinchos leves
SANITÁRIOS	10 guinchos pesados
FRALDÁRIOS	06 caminhões de combate a incêndio
	06 caminhões para apreensão de animais

**LIMITES DE PESO POR EIXO**

Eixo simples direcional	6t
Eixo simples rodagem dupla	10 t
Eixo tribus	13,5t
Eixo trucado	17t
Eixo triplo	25,5t

**FALE COM A TRIUNFO CONCEBRA**

**SOS CONCEBRA:**  
**0800 060 6000**  
**0800 060 0006**  
(atendimento para deficiente auditivo e de fala)

SITE: [www.triunfoconcebra.com.br](http://www.triunfoconcebra.com.br)

TWITTER: [twitter.com/triunfoconcebra](https://twitter.com/triunfoconcebra)

Formulários Minha Opinião disponíveis nas Viaturas de Inspeção de Tráfego e Guinchos

E-MAIL: [ouvidoria@triunfoconcebra.com.br](mailto:ouvidoria@triunfoconcebra.com.br)

Totens eletrônicos localizados nos SAUs

Livro de registros de reclamações e sugestões disponíveis nos SAUs

Cartas ou pessoalmente no endereço da concessionária:  
 Rua Caiapiá, nº 86, Quadra E5, Lote 5, Alphaville Flamboyant. CEP: 74884-554. Goiânia/GO.

<b>PRF</b> Polícia Rodoviária Federal	<b>191</b>
<b>ANTT</b> Agência Nacional de Transportes Terrestres	<b>166</b>
<b>Ouvidoria</b> <a href="mailto:ouvidoria@antt.gov.br">ouvidoria@antt.gov.br</a> <a href="mailto:ouvidoria@antt.gov.br">ouvidoria@antt.gov.br</a>	

# TABELA DE TARIFAS

## GOIÁS - MINAS GERAIS

Cobrança autorizada a partir do dia 27 de junho de 2015. Reajuste ocorrido em 26 de julho de 2016 conforme Resolução nº 5.142 da ANTT.

Formas de pagamento: dinheiro, vale pedágio ou TAG de passagem automática.

GO	Categoria	Eixos	Rodagens	Alexânia BR-060   Km 43,1	Goianápolis BR-060   Km 107,9	Prof. Jamil BR-153   Km 553,1	Itumbiara BR-153   Km 685,8
Automóvel Caminhonete Furgão		2	I-I	4,30	3,10	4,60	5,60
Caminhão Leve Furgão, Ônibus Caminhão-trator		2	I-II	8,60	6,20	9,20	11,20
Automóvel c/ Semi-reboque Caminhoneta c/ Semi-reboque		3	I-I	6,45	4,65	6,90	8,40
Caminhão Caminhão-trator Caminhão-trator c/ Semi-reboque Ônibus		3	I-II	12,90	9,30	13,80	16,80
Automóvel c/ Reboque Caminhoneta c/ Reboque		4	I-I	8,60	6,20	9,20	11,20
Caminhão c/ Reboque Caminhão-trator c/ Semi-reboque Ônibus		4	I-II	17,20	12,40	18,40	22,40
Caminhão c/ Reboque Caminhão-trator c/ Semi-reboque		5	I-II	21,50	15,50	23,00	28,00
Caminhão c/ Reboque Caminhão-trator c/ Semi-reboque		6	I-II	25,80	18,60	27,60	33,60
Motocicletas Motonetas Bicicletas a Motor		2	Simplex	2,15	1,55	2,30	2,80

MG	Categoria	Eixos	Rodagens	Prata BR-153 Km 127,9	Fronteira BR-153 Km 227,9	Florestal BR-262 Km 389,4	Luz BR-262 Km 512,85	C. Altos BR-262 Km 600,8	Perdizes BR-262 Km 736,9	C. Florido BR-262 Km 863,5
Automóvel Caminhonete Furgão		2	I-I	4,90	2,90	4,00	4,20	4,40	5,30	4,30
Caminhão Leve Furgão, Ônibus Caminhão-trator		2	I-II	9,80	5,80	8,00	8,40	8,80	10,60	8,60
Automóvel c/ Semi-reboque Caminhoneta c/ Semi-reboque		3	I-I	7,35	4,35	6,00	6,30	6,60	7,95	6,45
Caminhão Caminhão-trator Caminhão-trator c/ Semi-reboque Ônibus		3	I-II	14,70	8,70	12,00	12,60	13,20	15,90	12,90
Automóvel c/ Reboque Caminhoneta c/ Reboque		4	I-I	9,80	5,80	8,00	8,40	8,80	10,60	8,60
Caminhão c/ Reboque Caminhão-trator c/ Semi-reboque Ônibus		4	I-II	19,60	11,60	16,00	16,80	17,60	21,20	17,20
Caminhão c/ Reboque Caminhão-trator c/ Semi-reboque		5	I-II	24,50	14,50	20,00	21,00	22,00	26,50	21,50
Caminhão c/ Reboque Caminhão-trator c/ Semi-reboque		6	I-II	29,40	17,40	24,00	25,20	26,40	31,80	25,80
Motocicletas Motonetas Bicicletas a Motor		2	Simplex	2,45	1,45	2,00	2,10	2,20	2,65	2,15

Valores expressos em reais

## SUA DÚVIDA

### FALE COM A GENTE

Este espaço é destinado para que você tire suas dúvidas em relação à Triunfo Concebra e os serviços referentes à concessão rodoviária nas BRs 060, 153 e 262. Envie suas perguntas para [ouvidoria@trunfoconcebra.com.br](mailto:ouvidoria@trunfoconcebra.com.br). Elas serão respondidas diretamente por técnicos da Triunfo Concebra.

#### Por que não é emitido cupom/nota fiscal nas praças de pedágio?

Conforme a instrução normativa da Receita Federal nº 1099 de 15 de dezembro de 2010, concessionárias de rodovia não tem a obrigação de emitir nota/cupom fiscal. A lei estipula que seja entregue ao usuário no pagamento manual do pedágio um recibo com as seguintes informações: I - Identificação do estabelecimento emissor no Cadastro Nacional de Pessoas Jurídicas (CNPJ); II - Descrição dos serviços objeto da operação, ainda que resumida ou por códigos; e III - Local, data, horário e valor da operação. O recibo entregue no pagamento da nossa tarifa atende à instrução normativa. A Receita Federal não regulamentou o uso do Cupom Fiscal nas cabines de pedágio com a parada obrigatória. No entanto, para fins comprobatórios de despesas, orientamos o usuário a utilizar o meio de pagamento automático (Sem Parar, MoveMais, Auto Expresso ou Conectcar) ou Vale Pedágio, nos quais as operadoras possuem emissão de comprovantes dos pedágios cobrados.

FALE COM A TRIUNFO CONCEBRA

**SOS CONCEBRA: 0800 060 6000 | 0800 060 0006**

(atendimento para deficiente auditivo e de fala)



## SERVIÇOS

### POSTOS DE GASOLINA PELO TRECHO - LOCALIZAÇÃO POR km

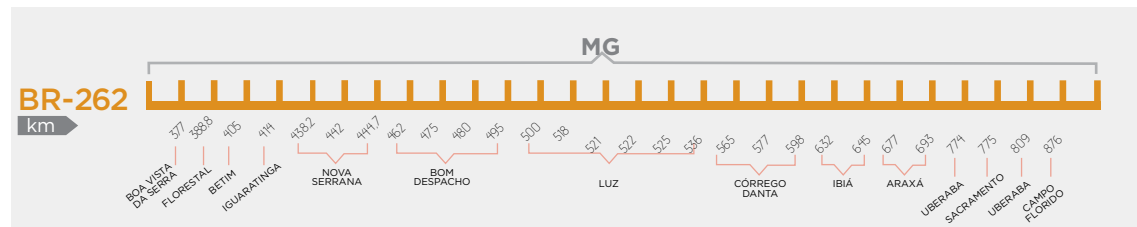
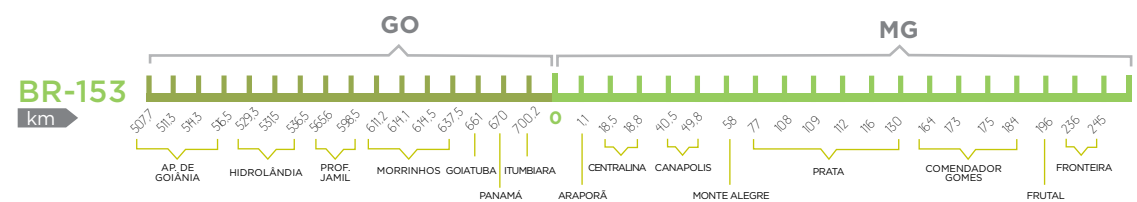
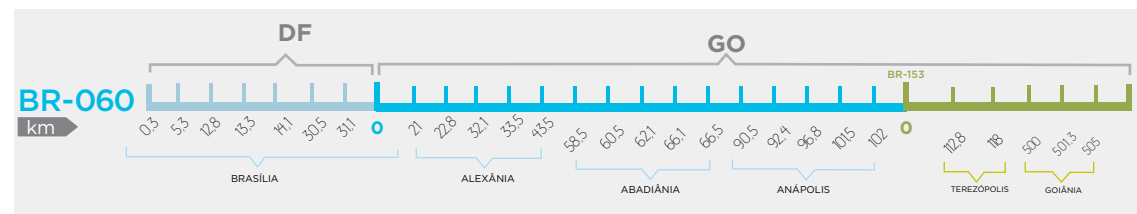

# DIRIJA MAIS DEVAGAR MESMO SE **A SAUDADE ACELERAR O CORAÇÃO.**



Tem sempre alguém  
te esperando.  
**Dirija com atenção.**

Quem dirige com atenção volta para casa  
com muito mais segurança.  
Faça a revisão no seu veículo antes de  
pegar a estrada, não ultrapasse em locais  
proibidos e nunca use o celular  
ao volante. Assim fica mais fácil encontrar  
o melhor destino de toda viagem:  
o abraço de quem você ama.