

The background of the cover is a photograph of a truck's silhouette driving on a road at sunset. The sky is a mix of orange, yellow, and blue, with a large tree on the right side of the frame. The truck's headlights are on, and its reflection is visible on the road surface.

# em frente

Nº 98 SETEMBRO DE 2022 • ANO 8 • DISTRIBUIÇÃO GRATUITA

 **Triunfo** CONCEBRA

# 8 anos

## DE OPERAÇÃO

# ÍNDICE

## 3 DIA DO MOTORISTA E SEMANA NACIONAL DO TRÂNSITO

Saiba como foi celebrado o Dia do Motorista e a importância da Semana Nacional do Trânsito

## 4 8 ANOS DE OPERAÇÃO

Conheça as principais ações da Triunfo Concebra nos últimos anos

## 6 OBRAS EM MINAS GERAIS

As obras continuam e você segue com a gente acompanhando cada quilômetro desse trabalho

## 7 DICAS DE FILMES/TURISMO

Hora do lazer

## 8 SUA DÚVIDA

Coluna responde às questões dos usuários

## 9 TARIFAS

Saiba a localização dos postos de gasolina pelo trecho da rodovia e preços das tarifas

## 10 MAPA RODOVIA

Conheça os trechos e o que está disponível aos usuários

# EDITORIAL

Na matéria de capa desta edição, apresentamos algumas das nossas ações nestes 8 anos de operação. Dados que consideramos relevantes durante toda a concessão.

Você também vai conferir como foi o Dia do Motorista, celebrado por nós com a entrega de escapulário para os usuários do trecho em que atuamos e as campanhas que promovemos sobre segurança viária. E já que estamos em setembro, não podemos deixar de falar sobre a Semana Nacional do Trânsito, que neste ano tem um importante assunto como tema.

Seguimos compartilhando com você os estágios das importantes obras na BR-262.

Na dica de leitura, o livro "A estrada dá tudo que você precisa" dos autores Rômulo Wolff e Mirella Rabelo, que narra a história de um casal que encontrou na estrada a oportunidade de empreender e mudar de vida.

Entre as cidades aniversariantes e destinos turísticos estão os municípios de Ibiá, Luz e Monte Alegre de Minas

Boa viagem e boa leitura!

*Odenir José Sanches*

Diretor - Presidente da Triunfo Concebra

# EXPEDIENTE

A Revista Em Frente é uma publicação da Triunfo Concebra - Concessionária das Rodovias Centrais do Brasil S.A.  
www.triunfoconcebra.com.br

Produção Executiva:

Laís Freire Alves

Comunicação:

Ana Lúcia Costa, Gabriele Sabino, Fernanda Laune e Laís Freire

Projeto Gráfico e conteúdo:

Brick - +55 21 2480-1081

www.brickbr.com

Design Gráfico: Carlos Gusmão

Textos: Janaina Magalhães Meilman

Imagens: Acervo Triunfo Concebra

Gráfica: Poligráfica

Tiragem: 5.000 exemplares





## AÇÕES CONCEBRA DE SEGURANÇA VIÁRIA

Em celebração ao Dia do Motorista, que foi comemorado no dia 25 de julho, nossa equipe de operações fez diversas ações viárias ao longo do trecho de concessão, apoiando o SEST SENAT e PRF.

Dentre as ações, foram distribuídas aos motoristas exemplares da revista Em Frente, 4 mil escapulários em todas as praças de pedágio e flyer com dicas de segurança no trânsito, nos seguintes pontos:

- Em Itumbiara, Goiás, a ação foi realizada no Posto da PRF (BR-153). Mais de 160 motoristas foram abordados, recebendo orientações sobre as normas de segurança no trânsito, além de materiais impressos e brindes.
- Em Aparecida de Goiânia/GO, a campanha foi realizada no Posto Marajó, oferecendo aos motoristas dicas para uma direção segura, medição de pressão e informativos impressos.
- Em Anápolis/GO a blitz educativa foi realizada no Posto da Polícia Rodoviária Federal.

Acreditamos que quanto mais informações e dicas de segurança os motoristas tiverem, mais vidas serão preservadas.

Por este motivo, aproveitamos a Semana Nacional de Trânsito, que é celebrada entre os dias 18 a 25 de setembro, para trazer mais informações sobre segurança no trânsito. Neste ano, o tema trabalhado na campanha é **“Juntos Salvamos Vidas”**, a proposta é conscientizar a população sobre o papel de cada um no trânsito, além de trabalhar a cultura da paz e condução segura. Por isso, continuaremos realizando ações de segurança viária com o objetivo de conscientizar os motoristas sobre os cuidados ao dirigir





# 8 anos DE OPERAÇÃO

Em 2022, estamos completando 8 anos de operação. Nesse período, foram realizados diversos serviços nas áreas de operação, conservação, meio ambiente e desenvolvimento regional. Dentre essas ações queremos apresentar algumas que merecem destaque, como por exemplo:

Os mais de 693 mil atendimentos mecânicos e mais de 93 mil atendimentos médicos.

Disponibilizamos 100 viaturas em operação para prestação de serviços, 24 bases para atendimento de usuários e 24 ambulâncias em operação. Oferecemos serviço emergencial de socorro médico a cada 50 km, uma vez que um rápido atendimento ajuda a salvar vidas.

Ainda oferecemos recursos operacionais - inspeções de tráfego, guincho leve, guincho pesado, caminhão boiadeiro e pipa, que monitoram o trecho 24h por dia, com identificação de veículos em pane, recolhimento de resíduos, apoio ferramental, remoção de veículos até um ponto de apoio mais próximo, dentre outros serviços.

No período de 2020 até 2022 nossas viaturas (guinchos leves e pesados, inspeções, entre outros) rodaram mais de 5 milhões de quilômetros.

Seguimos oferecendo atendimento SOS via 0800 060 6000 24h/dia e o 0800 060 0006 dedicado ao público com deficiência auditiva.

Ações estas que reduziram em mais de 40% os riscos para quem trafega no trecho que administramos. Mais do que números, comemoramos as vidas preservadas.

A quantidade de resíduos recolhidos no período que abrange entre 2016 a julho de 2022, é um dado relevante, foram mais de 2.765 mil toneladas.

Nesse período repassamos mais de R\$ 126 milhões de ISSQN para as cidades que compõem o trecho concedido de Goiás e Minas Gerais, além do Distrito Federal.

Nosso trabalho continua e o que desejamos é que muito mais vidas sejam preservadas, municípios sejam beneficiados e que todos que trafegam no trecho administrado pela Triunfo Concebra, tenham tranquilidade em suas viagens e que cheguem em suas casas em segurança.

Que ao pegar a estrada você tenha a certeza de que estamos trabalhando pelo bem estar dos nossos usuários e pela preservação das nossas estradas e do meio ambiente.



# CONFIRA ALGUNS NÚMEROS DOS 8 ANOS DE OPERAÇÃO TRIUNFO CONCEBRA



**2.765  
MIL**

toneladas de  
resíduos  
recolhidos  
no trecho de  
concessão



Diminuição de  
**40%**

dos riscos para  
quem trafega  
no trecho de  
concessão



Mais de  
**693  
MIL**

atendimentos  
mecânicos



Mais de  
**93  
MIL**

atendimentos  
médicos



# Obras em MINAS GERAIS



Seguimos com as obras na BR-262. Veja no box abaixo os 4 principais pontos com obra e fique por dentro do que está acontecendo:

• **Betim/MG**  
(BR-262, km 354+800)

Trata-se de obra para conter o deslizamento de aterro no sentido oeste da rodovia com a reconstituição do aterro e do pavimento. A obra está na fase de restauração do terrapleno. O tráfego no local está parcialmente interditado seguindo com o desvio contingencial em mão dupla na pista sentido leste.

• **Juatuba/MG**  
(BR-262, km 365)

Recuperação de passarela de pedestres em razão de uma queda de talude no sentido leste. A obra está na fase de construção da contenção do tipo Solo-Grampeado. O tráfego no local flui normalmente, sem interdições.

• **Juatuba/MG**  
(BR-262, km 388)

Deslizamento de aterro no sentido leste. A obra está na fase de escavação e preparação para construção da contenção e reaterro. O tráfego no local está parcialmente interditado o desvio contingencial em mão dupla na pista sentido oeste.

• **Pará de Minas/MG**  
(BR-262, km 398+900)

Trata-se de uma erosão em talude, sendo necessário a implantação de uma nova linha de drenagem subterrânea para em seguida recuperação parte da estrutura do terrapleno e em seguida a pavimentação. A obra está na fase de construção da travessia de drenagem sob a pista.



## **PARTICIPE DA PESQUISA: A SUA OPINIÃO É FUNDAMENTAL!**

Realizamos durante o ano a Pesquisa de Satisfação do Usuário, com o objetivo de analisar a percepção dos motoristas em relação à qualidade das rodoviárias e aos serviços oferecidos. A pesquisa também está disponível no site [www.triunfoconcebra.com.br](http://www.triunfoconcebra.com.br).



Aponte a câmera para o QR Code e acesse o formulário.

# Hora do Lazer

DICA DE LIVRO

## A ESTRADA DÁ TUDO QUE VOCÊ PRECISA

AUTORES: RÔMULO WOLFF E MIRELLA RABELO -  
1ª EDIÇÃO 2020 - 162 PÁGINAS

**Descrição:** A estrada dá tudo que você precisa é a história de um casal que encontrou na estrada a oportunidade de empreender e mudar de vida. Com uma bagagem de mais de três anos viajando de carro pelo mundo, Rômulo Wolff e Mirella Rabelo contam histórias de superação, improvisação e empreendedorismo, agora compartilhadas nas páginas deste livro. Durante a viagem, os autores depararam-se com inúmeros imprevistos, mas descobriram que, quando você entrega algo para a estrada, a estrada lhe retribui, essa é a história de uma viagem que não tem fim.



## Pela nossa Estrada

### CIDADES ANIVERSARIANTES

**Ibiá/MG:** Dentre as cidades aniversariantes em setembro, destacamos Ibiá, que no dia 7 completa 98 anos. Localizada em área estratégica, a cidade tem muito a oferecer, como por exemplo, a facilidade de transporte rodoviário e ferroviário, um amplo sistema hidrográfico, clima favorável e solos férteis. Para quem deseja passar dias tranquilos e agradáveis, Ibiá também é uma ótima escolha, o município tem como opções de lazer várias cachoeiras, fazendas centenárias, sítios arqueológicos indígenas e escravistas, além de eventos culturais que são ótimas opções para quem deseja passar um tempo sozinho ou com a família.

**Luz/MG:** Também no dia 7 de setembro, Luz, cidade de Minas Gerais, completa 98 anos. O município que tem pouco mais de 17mil habitantes é um ótimo destino para quem deseja curtir um clima agradável e tranquilo. Entre os pontos turísticos estão a Estátua do Cristo, o museu Ferroviário e a Cachoeira das Laranjeiras.

**Monte Alegre de Minas/MG:** No dia 16 de setembro a cidade comemora 151 anos. O município é o maior produtor de abacaxi de Minas Gerais e um dos maiores produtores no Brasil. A cidade também é importante polo alcooleiro, com produção de 880 mil toneladas de cana-de-açúcar.



## SERVIÇOS

### POSTOS DE GASOLINA PELO TRECHO - LOCALIZAÇÃO POR km

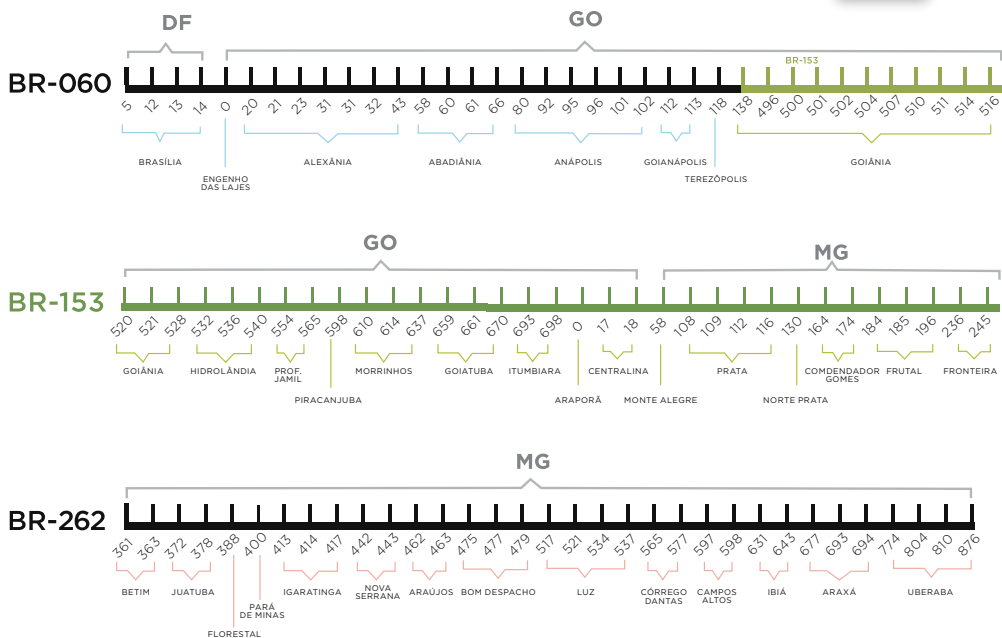

## SUA DÚVIDA

### FALE COM A GENTE

Este espaço é destinado para que você tire suas dúvidas em relação à Triunfo Concebra e os serviços referentes à concessão rodoviária nos BRs 060, 153 e 262.

Envie suas perguntas para [ouvidoria@trinfoconcebra.com.br](mailto:ouvidoria@trinfoconcebra.com.br).

Elas serão respondidas diretamente por técnicos da Triunfo Concebra.

### Quem tem direito a Isenção da tarifa de pedágio?

Contratualmente somente veículos oficiais são isentos (prefeituras, PM, Bombeiros...). Não está prevista a isenção para usuários da rodovia.

**SIGA A CONCEBRA NAS REDES SOCIAIS:** @trinfoconcebra

**FALE COM A TRIUNFO CONCEBRA:**

**SOS CONCEBRA: 0800 060 6000 | 0800 060 0006**

atendimento para pessoa com deficiência auditiva e de fala



# TABELA DE TARIFAS GOIÁS - MINAS GERAIS

Tarifas de pedágio em vigor desde 2022

Valores sujeitos a alteração até a próxima revisão pela ANTT (Agência Nacional de Transportes Terrestres)



Formas de pagamento: dinheiro, vale pedágio ou TAG de passagem automática.

GO	Categoria	Eixos	Rodagens	Valores de Pedágio (R\$)			
				Alexânia BR-060   Km 43,1	Goianápolis BR-060   Km 107,9	Prof. Jamil BR-153   Km 553,1	Itumbiara BR-153   Km 685,8
	Automóvel, caminhonete e furgão	2	I-I	6,90	5,10	7,40	9,00
	Caminhão leve, Ônibus, caminhão tractor e furgão	2	I-II	13,80	10,20	14,80	18,00
	Automóvel e caminhonete com semirreboque	3	I-I	10,35	7,65	11,10	13,50
	Caminhão, caminhão tractor, caminhão tractor com semirreboque e Ônibus	3	I-II	20,70	15,30	22,20	27,00
	Automóvel e caminhonete com reboque	4	I-I	13,80	10,20	14,80	18,00
	Caminhão com reboque, caminhão tractor com semirreboque	4	I-II	27,60	20,40	29,60	36,00
	Caminhão com reboque, caminhão tractor com semirreboque	5	I-II	34,50	25,50	37,00	45,00
	Caminhão com reboque, caminhão tractor com semirreboque	6	I-II	41,40	30,60	44,40	54,00
	Motocicletas, motonetas, bicicletas moto	2	Simplex	3,45	2,55	3,70	4,50

MG	Categoria	Eixos	Rodagens	Valores de Pedágio (R\$)							
				Prata BR-153 Km 127,9	Fronteira BR-153 Km 227,9	Florestal BR-262 Km 389,4	Luz BR-262 Km 512,85	C. Altos BR-262 Km 600,8	Perdizes BR-262 Km 736,9	C. Florido BR-262 Km 863,5	
	Automóvel, caminhonete e furgão	2	I-I	7,90	4,70	6,40	6,70	7,10	8,40	6,90	
	Caminhão leve, Ônibus, caminhão tractor e furgão	2	I-II	15,80	9,40	12,80	13,40	14,20	16,80	13,80	
	Automóvel e caminhonete com semirreboque	3	I-I	11,85	7,05	9,60	10,05	10,65	12,60	10,35	
	Caminhão, caminhão tractor, caminhão tractor com semirreboque e Ônibus	3	I-II	23,70	14,10	19,20	20,10	21,30	25,20	20,70	
	Automóvel e caminhonete com reboque	4	I-I	15,80	9,40	12,80	13,40	14,20	16,80	13,80	
	Caminhão com reboque, caminhão tractor com semirreboque	4	I-II	31,60	18,00	25,60	26,80	28,40	33,60	27,60	
	Caminhão com reboque, caminhão tractor com semirreboque	5	I-II	39,50	23,50	32,00	33,50	35,50	42,00	34,50	
	Caminhão com reboque, caminhão tractor com semirreboque	6	I-II	47,40	28,20	38,40	40,20	42,60	50,40	41,40	
	Motocicletas, motonetas, bicicletas moto	2	Simplex	3,95	2,35	3,20	3,35	3,55	4,20	3,45	

Valores expressos em Reais

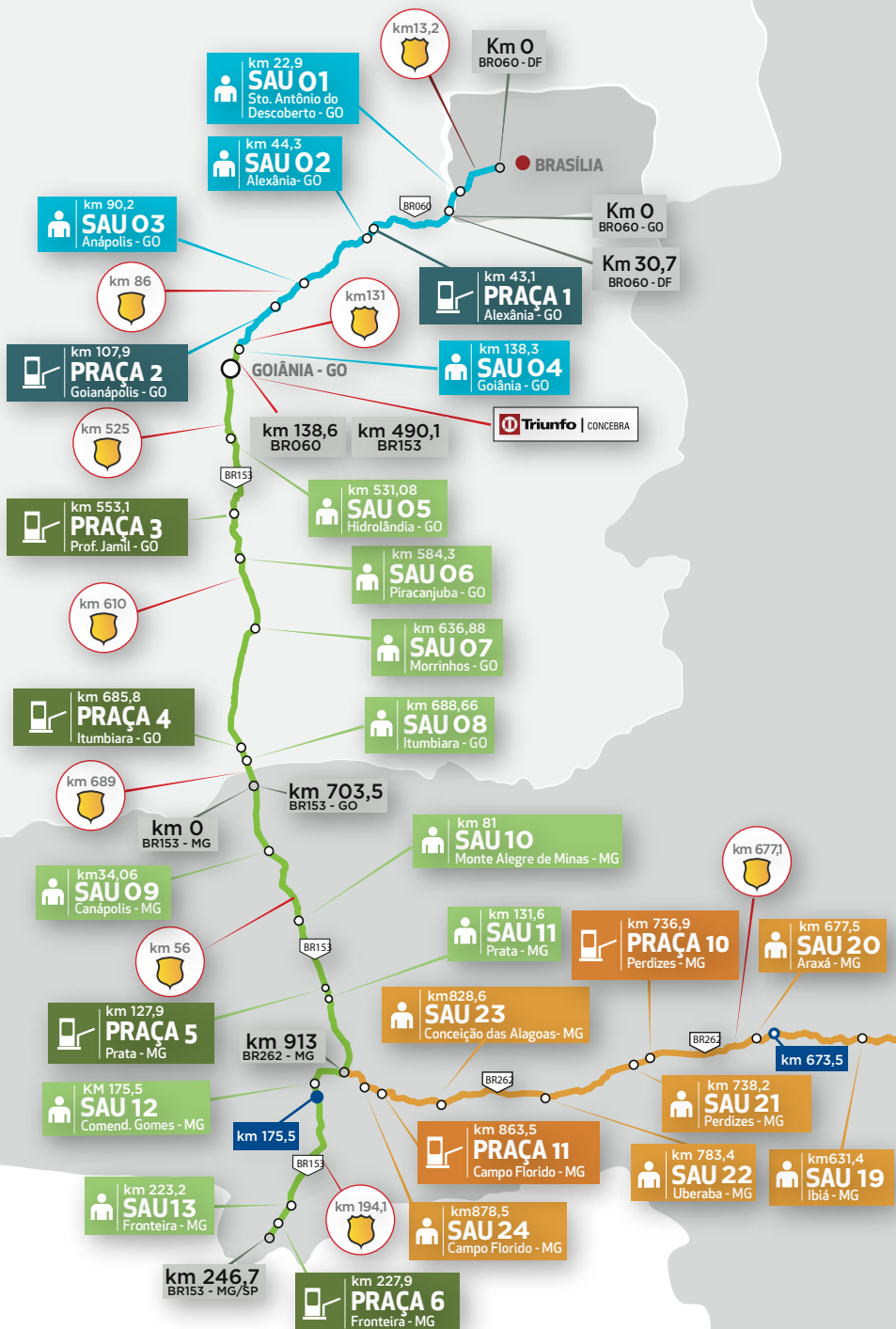

# MAPA DO TRECHO

## BR-060 BR-153

## BR-262

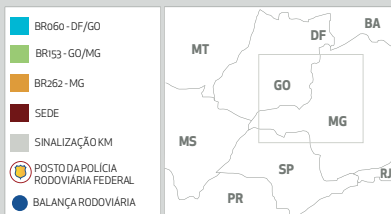

- BR060 - DF/GO
- BR153 - GO/MG
- BR262 - MG
- SEDE
- SINALIZAÇÃO KM
- POSTO DA POLÍCIA RODOVIÁRIA FEDERAL
- BALANÇA RODOVIÁRIA

### SERVIÇO DE ATENDIMENTO AO USUÁRIO

CENTRO DE INFORMAÇÕES  
ASSISTÊNCIA MECÂNICA  
ASSISTÊNCIA MÉDICA  
SANITÁRIOS  
FRALDÁRIOS

### BALANÇA LIMITES DE PESO POR EIXO

Eixo simples direcional.....	6t
Eixo simples rodagem dupla.....	10 t
Eixo tribus.....	13,5t
Eixo trucado.....	17t
Eixo triplo.....	25,5t

De acordo com o Artigo 16 da Lei nº13.103, sancionada em 2 de março de 2015.

Fica permitida, na pesagem de veículos de transporte de carga e de passageiros, a tolerância máxima de 5% sobre os limites de peso bruto total, e de 10% sobre os limites de peso bruto transmitido por eixo de veículos à superfície das vias públicas

FALE COM A TRIUNFO CONCEBRA

**SOS CONCEBRA:**  
**0800 060 6000**

**0800 060 0006**

(atendimento para deficiente auditivo e de fala)

SITE: [www.triunfoconcebra.com.br](http://www.triunfoconcebra.com.br)

TWITTER: [twitter.com/triunfoconcebra](https://twitter.com/triunfoconcebra)

INSTAGRAM: [@triunfoconcebra](https://www.instagram.com/triunfoconcebra)

E-MAIL: [ouvidoria@triunfoconcebra.com.br](mailto:ouvidoria@triunfoconcebra.com.br)

Totens eletrônicos localizados nos SAUs  
Livro de registros de reclamações e sugestões disponíveis nos SAUs

Cartas ou pessoalmente no endereço da concessionária:  
Rua Caiapiá, nº 8 , Quadra E5, Lote 5, Alphaville  
Flamboyant. CEP: 74884-554, Goiânia/GO

PRF ..... 191

Polícia Rodoviária Federal

ANTT ..... 166

Agência Nacional de Transportes Terrestres

Ouvidoria  
[ouvidoria@antt.gov.br](mailto:ouvidoria@antt.gov.br)



# FAÇA COMO A ANA, O GABRIEL, A ISABELLA E A MANUELA: PRESERVE O MEIO AMBIENTE.

## 21 DE SETEMBRO - DIA DA ÁRVORE

Homenagem dos alunos da Escola Municipal  
José Amâncio de Souza Pinto de Hidrolândia/GO



Ana Luiza Naves



Gabriel Ribeiro Conceição



Isabella Pinheiro



Manuela Cardoso Ferreira

A publicação desse programa é uma medida de educação ambiental exigida pelo licenciamento federal, conduzido pelo IBAMA.



**VOCÊ PODE CONFERIR OS DETALHES  
DESSES BELOS DESENHOS EM NOSSO SITE!**

Basta apontar a câmera do celular para o  
QR Code para acessar.



**Triunfo** CONCEBRA