

em frente

Nº 33 MAIO 2017 • ANO 3 • DISTRIBUIÇÃO GRATUITA



Triunfo | CONCEBRA



MÊS DEDICADO A SALVAR VIDAS

**MAIO AMARELO PROVOCA ENVOLVIMENTO DA SOCIEDADE
NA REDUÇÃO DE MORTES NO TRÂNSITO**

ÍNDICE

3

O PNEU FUROU?

Confira o passo-a-passo para trocar sozinho o pneu do carro que furou

5

MAIS SEGURANÇA

Sistema que informa velocidade do motorista é instalado nas praças de pedágio

6

CAPA

Maio Amarelo provoca envolvimento da sociedade na redução de mortes no trânsito



8

BIODIVERSIDADE

Comemorado no dia 22 de maio, data instituída pela ONU lembra da importância da vida para o planeta

9

NA MÃO CERTA

Programa Na Mão Certa cria redes de ação entre empresas

10

AGENDA

Em maio tem música para todos os gostos

11

LIVROS E FILMES

Não vai faltar opções de leitura e entretenimento

12

SERVIÇOS E TARIFAS

Saiba a localização dos postos de gasolina pelo trecho da rodovia e preços das tarifas

14

MAPA RODOVIA

Conheça os trechos e o que está disponível aos usuários

PNEU FURADO



E AGORA?

Quem nunca entrou em desespero ao planejar aquela viagem de carro, realizar toda a manutenção do veículo e no meio do caminho o pneu acaba furando? Trocar pneu furado pode causar medo em muitos motoristas que não sabem ao certo como realizar o processo, mas pode ser mais prático e rápido trocar o pneu sozinho do que acionar o seguro para fazê-lo. Confira esse passo-a-passo:

1 Ruídos

Ao perceber ruídos estranhos vindo da parte de baixo do carro ou notar que ele não está andando em linha reta, procure um lugar plano, estável e tranquilo para fazer a troca, longe do tráfego intenso.



2 Sinalização



Quem passar por esta situação deve providenciar o uso do triângulo de sinalização, para alertar os motoristas da via que o carro passa por problemas mecânicos. O objeto deve ser colocado a uma distância mínima de 30 metros do veículo (passos largos equivalem a um metro), o pisca-alerta deve permanecer ligado e o freio de mão acionado, com a primeira marcha engatada.

3 Acessórios

Separar todos os acessórios que serão utilizados na troca do pneu, que geralmente ficam agrupados no porta-malas, facilita o processo e garante rapidez, principalmente quando o local não é seguro. Serão necessários: estepe, macaco e chave de roda.

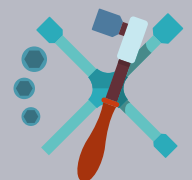

EDITORIAL

Tornou-se comum nos últimos anos a escolha de cores para determinados meses com o objetivo de se chamar a atenção para enfermidades e problemas que atingem a sociedade de forma grave. Assim são o outubro rosa, que lembra a luta contra o câncer de mama, e o novembro azul, que destaca as ações de prevenção ao câncer de próstata. Um tema tão importante quanto estes ganhou um mês e uma cor para também chamar a atenção da sociedade: é o maio amarelo, que puxa todos os holofotes para a segurança no trânsito.

São três mil vidas perdidas por dia nas estradas e ruas ou a nona maior causa de mortes no mundo. Se nada for feito, a OMS estima que 1,9 milhão de pessoas devem se tornar vítimas no trânsito em 2020 e 2,4 milhões, em 2030.

Na Em Frente deste mês, você conhece um pouco dos projetos que têm sido desenvolvidos para combater esse problema e de ações de pessoas e empresas, entre elas a Triunfo Concebra, nesse sentido.

Boa leitura.

Odenir José Sanches

Diretor - Presidente da Triunfo Concebra

EXPEDIENTE

A Revista Em Frente é uma publicação da Triunfo Concebra - Concessionária das Rodovias Centrais do Brasil S.A. www.triunfoconcebra.com.br

Produção Executiva

Karina Cunha

Comunicação

Ana Lúcia Costa, Fernanda Laune, Karina Cunha e Laura Chaves.

Projeto Gráfico e conteúdo:

Brick

+55 21 2480-1081 | www.agenciabrick.com.br

Design Gráfico: Paula Seabra

Textos: Paulo Neumann

Imagens: Acervo Triunfo Concebra

Gráfica:

Poligráfica

Tiragem:

10.000 exemplares



4 Calota e macaco

Para iniciar a troca do pneu após desligar o carro, o primeiro passo é retirar a calota. Depois, é só posicionar o macaco em contato com a parte metálica do carro, geralmente estampado com um triângulo na lataria, e não com a de plástico, que pode quebrar. Consulte o manual do veículo para identificar o local correto.



5 Chave de roda e porcas

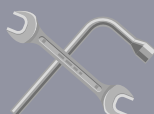

Com o carro ainda no chão, afrouxe as porcas girando a chave de roda no sentido anti-horário. A chave de roda funciona como uma alavanca, não sendo necessário o uso de força para soltar os parafusos. Ainda não é necessário retirá-los totalmente.

6 Macaco

Depois, é preciso acionar o macaco para levantar o carro, verificando sempre se ele está estável e retirar o resto dos parafusos. É importante lembrar que não basta levantar o veículo até que o pneu furado saia do asfalto, pois o estepe cheio é mais alto do que o pneu vazio, por isso um espaço livre maior é o recomendado.

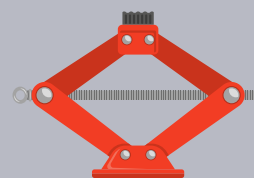

7 Estepe

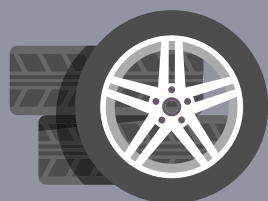

Após a remoção do pneu murcho, colocar o estepe no eixo. Os parafusos devem ser encaixados e apertados um de cada vez e o suficiente para segurar o pneu. Cuidado para alinhar o aro com os parafusos da roda: alguns carros possuem um pino-mestre que facilita a colocação do estepe no cubo de roda. Caso o veículo não possua essa peça, apoie o estepe com o pé e gire-o no cubo, até que os furos fiquem alinhados com os buracos do pneu.

8 Baixar o carro

Em seguida, usar o macaco para baixar o carro até que o estepe fique apoiado no chão. É nesse momento que os parafusos são apertados o máximo que for possível.

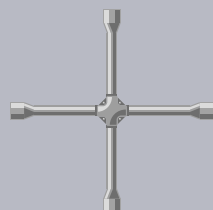

9 Cuidados

Depois disso já é possível colocar o carro completamente no chão, remover o macaco, dar uma última conferida nos parafusos e recolocar a calota. Guarde o pneu furado no lugar do estepe. Nunca o deixe na via, pois, além de poder ser reparado, ele pode causar acidentes. É recomendado não ficar rodando por muito tempo com o estepe, pois ele é apenas um substituto do pneu.



MAIS SEGURANÇA PARA O MOTORISTA

SISTEMA QUE INFORMA VELOCIDADE DO VEÍCULO É INSTALADO NAS PRAÇAS DE PEDÁGIO

A Triunfo Concebra iniciou, ainda em abril, a instalação de um sistema que aumenta a segurança dos motoristas nas proximidades das praças de pedágio da Concessionária. É o Sistema Indicativo de Velocidade (SIV).

O equipamento está sendo instalado nas vias de pagamento automático e tem por objetivo educar os motoristas quanto à velocidade máxima permitida para o tráfego naquele local. Os usuários encontrarão indicativos eletrônicos de sua velocidade no momento em que estiverem

a 20 metros da via automática, sendo informados em tempo real se estão abaixo dos 40km/h permitidos.

“A iniciativa tem caráter educativo, pois é preciso informar que velocidades elevadas nas vias de pagamento automático podem provocar acidentes, como colisões traseiras”, informa Cleiton Moura, Coordenador de Intelligence Transport System (ITS) da Triunfo Concebra.

O Sistema Indicativo de Velocidade será instalado em todas as praças de pedágio da Concessionária até o final do mês de julho.



MÊS DEDICADO A SALVAR VIDAS

MAIO AMARELO PROVOCA PARTICIPAÇÃO DA SOCIEDADE
NA REDUÇÃO DE MORTES NO TRÂNSITO

A Assembleia-Geral das Nações Unidas editou, em março de 2010, uma resolução definindo o período de 2011 a 2020 como a "Década de Ações para a Segurança no Trânsito". O documento foi elaborado com base em um estudo da OMS (Organização Mundial da Saúde) que contabilizou, em 2009, cerca de 1,3 milhão de mortes por acidente de trânsito em 178 países. Aproximadamente 50 milhões de pessoas sobreviveram com sequelas.

São três mil vidas perdidas por dia nas estradas e ruas ou a nona maior causa de mortes no

mundo. Os acidentes de trânsito são o primeiro responsável por mortes na faixa de 15 a 29 anos de idade; o segundo, na faixa de 5 a 14 anos; e o terceiro, na faixa de 30 a 44 anos. Atualmente, esses acidentes já representam um custo de US\$ 518 bilhões por ano ou um percentual entre 1% e 3% do PIB (Produto Interno Bruto) de cada país.

Se nada for feito, a OMS estima que 1,9 milhão de pessoas devem se tornar vítimas do trânsito em 2020 (passando para a quinta maior causa de mortalidade) e 2,4 milhões, em 2030. Nesse período, entre 20 milhões e 50 milhões de

Aproximadamente 50 milhões de pessoas sobreviveram a acidentes de trânsito com sequelas. São três mil vidas perdidas por dia nas estradas e ruas.

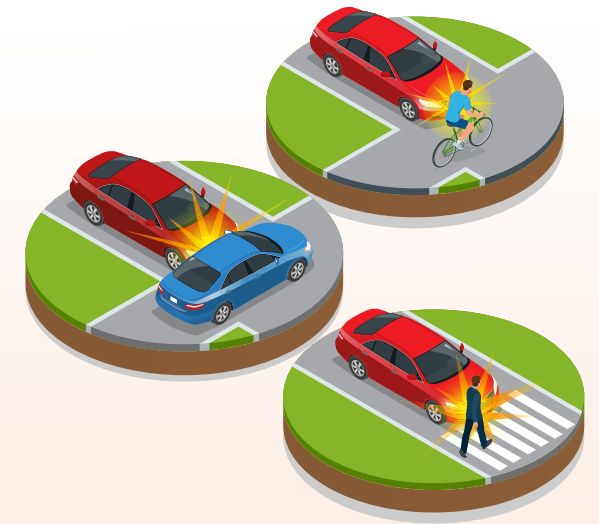

peças sobreviverão aos acidentes a cada ano com traumatismos e ferimentos.

O Brasil aparece em quinto lugar entre os países recordistas em mortes no trânsito, precedido por Índia, China, EUA e Rússia e seguido por Irã, México, Indonésia, África do Sul e Egito. Juntas, essas dez nações são responsáveis por 62% das mortes por acidente no trânsito.

Movimento em prol da vida

O Movimento Maio Amarelo nasce com uma só proposta: chamar a atenção da sociedade para o alto índice de mortes e feridos no trânsito em todo o mundo, provocando uma ação coordenada entre o Poder Público e a sociedade civil. A intenção é colocar em pauta o tema segurança viária e mobilizar toda a sociedade.

Utilizando o laço amarelo como símbolo e acompanhando o sucesso de outros movimentos, como o "Outubro Rosa" e o "Novembro Azul", os quais, respectivamente, tratam dos temas câncer de mama e próstata, o "MAIO AMARELO" estimula cada pessoa a promover atividades voltadas à conscientização, ao amplo debate das responsabilidades e à avaliação de riscos sobre o comportamento

de cada cidadão, dentro de seus deslocamentos diários no trânsito.

O MAIO AMARELO quer e espera a participação e envolvimento de todos comprometidos com o bem-estar social, educação e segurança em decorrência de cultura própria e regras de governança corporativa e função social;

A Triunfo Concebra participa do movimento apoiando e organizando no dia 15 de maio a palestra da Deputada Federal Christiane Yared, que teve um filho morto em acidente de trânsito, a pacientes e funcionários do hospital de urgências HUGOL, em Goiânia. O evento é um testemunho emocionante que apela por uma mudança de comportamento em prol de um trânsito mais seguro. Além disso, a Concessionária ainda promove a lembrança do movimento ao aplicar laços amarelos nas cabines das 11 praças de pedágio com o tema, bem como nos seus canais de comunicação, como twitter, site e informativos aos colaboradores.



Para saber como você pode participar dessa iniciativa, acesse o portal www.maioamarelo.com e ajude a salvar vidas no trânsito.

DIA INTERNACIONAL DA BIODIVERSIDADE

CELEBRADO EM 22 DE MAIO, DATA INSTITUÍDA PELA ONU LEMBRA DA IMPORTÂNCIA, RIQUEZA E VARIEDADE DO MUNDO NATURAL.

No dia 22 de maio o mundo todo irá celebrar o Dia Internacional da Diversidade Biológica. A data foi instituída em 1992 pela Organização das Nações Unidas (ONU) a fim de conscientizar sobre a necessidade de se conservar e proteger a diversidade de vida no planeta.

A diminuição da biodiversidade (todas as espécies de seres vivos existentes no planeta) no mundo todo é alarmante. Entre as principais causas dessa diminuição estão

o desmatamento, mudanças de habitat e a degradação dos solos que, em muitos casos, se devem às alterações climáticas.

De acordo com informações do Instituto Chico Mendes de Preservação da Biodiversidade (ICMBio), o Brasil possui mais de 120 mil espécies de animais e 40 mil de plantas. Entre os vertebrados, são 713 espécies de mamíferos, 1.900 de aves, 738 de répteis, 934 de anfíbios, 4.774 de peixes e outras 100 mil de animais invertebrados.



CONTRA A EXPLORAÇÃO SEXUAL DE CRIANÇAS E ADOLESCENTES NAS ESTRADAS

PROGRAMA NA MÃO CERTA CRIA REDES
DE AÇÃO ENTRE EMPRESAS

A Triunfo Participações e Investimentos, por meio das cinco concessionárias de rodovias Triunfo Concebra, Triunfo Econorte, Triunfo Concepa, Triunfo Transbrasiliana e Concer, em parceria com a Polícia Rodoviária Federal (PRF) e a Childhood Brasil, por intermédio do Programa Na Mão Certa, organizaram uma ação de comunicação com foco na proteção dos direitos de crianças e adolescentes nas estradas. A iniciativa também serviu para estreitar relações entre todos esses atores, de modo a buscar efetividade nas ações que envolvem, principalmente, o enfrentamento da exploração sexual de crianças e adolescentes no contexto das grandes rodovias que cortam o país.

O Programa na Mão Certa une as empresas participantes por meio de um Pacto Empresarial Contra Exploração Sexual

de Crianças e Adolescentes nas Rodovias Brasileiras. A principal estratégia adotada é a sensibilização dos motoristas de caminhão para que atuem como agentes de proteção dos direitos das crianças e adolescentes. Um dos objetivos é a detecção de pontos de exploração sexual ao longo das rodovias.

A Triunfo Concebra tem atuado na divulgação do programa com ações e parcerias. No último dia 18 de maio, dia nacional de combate à exploração sexual de crianças e adolescentes, houve a distribuição de folhetos em todas as 11 praças de pedágio da Concessionária. Em outra iniciativa, desta vez em uma parceria com a Prefeitura de Alexânia, em Goiás, foram promovidas palestras, distribuição de cartazes e faixas em escolas e prédios públicos.

DISQUE
DIREITOS
HUMANOS
100

AGENDA DE MAIO

MÚSICA PARA TODOS OS GOSTOS

19 MAI

ROUPA NOVA
Brasília/ DF
Estádio Nilson Nelson

A grande banda dos anos 80 embala seus maiores sucessos para os fãs da capital do país, em uma noite cheia de magia e clássicos eternos. Imperdível.

20 MAI

GUSTTAVO LIMA
Goiânia/ GO
Parque das Exposições

O cantor é uma das atrações da 72ª edição da Pecuária de Goiânia, que leva a força da música sertaneja universitária a um dos eventos mais esperados da região.



26 MAI

TERESA CRISTINA
Belo Horizonte/ MG
Teatro Bradesco

No show "Teresa Cristina canta Cartola", a portelense saudará a Mangueira por meio da interpretação das canções do fundador da escola. Estão no repertório clássicos como "O mundo é um moinho", "Preciso me encontrar", "Tive sim" e "Sala de recepção".



DICAS DE FILMES E LIVROS



ELEANOR & PARK
Rainbow Rowell
Ed. Novo Século

Eleanor & Park é engraçado, triste, sarcástico, sincero e, acima de tudo, geek. Park não chega exatamente a ser popular, mas consegue não ser incomodado pelos colegas de escola. Eleanor é a filha mais velha de uma problemática família. Esta é uma história sobre o primeiro amor, sobre como ele é invariavelmente intenso e quase sempre fadado a quebrar corações.



OUTROS JEITOS DE USAR A BOCA

Rupi Kaur
Ed. Planeta

"Outros jeitos de usar a boca" é um livro de poemas sobre a sobrevivência. Sobre a experiência de violência, o abuso, o amor, a perda e a feminilidade. Outros jeitos de usar a boca transporta o leitor por uma jornada pelos momentos mais amargos da vida e encontra uma maneira de tirar delicadeza deles.

**PIRATAS DO CARIBE
A VINGANÇA DE SALAZAR**

O capitão Salazar (Javier Bardem) é a nova pedra no sapato do capitão Jack Sparrow (Johnny Depp). Ele lidera um exército de piratas fantasmas assassinos e está disposto a matar todos os piratas existentes na face da Terra. Para escapar, Sparrow precisa encontrar o Tridente de Poseidon, que dá ao seu dono o poder de controlar o mar.

O filme tem estreia marcada para o dia 25 de maio e tem duração de 129 minutos.



SERVIÇOS

POSTOS DE GASOLINA PELO TRECHO - LOCALIZAÇÃO POR km

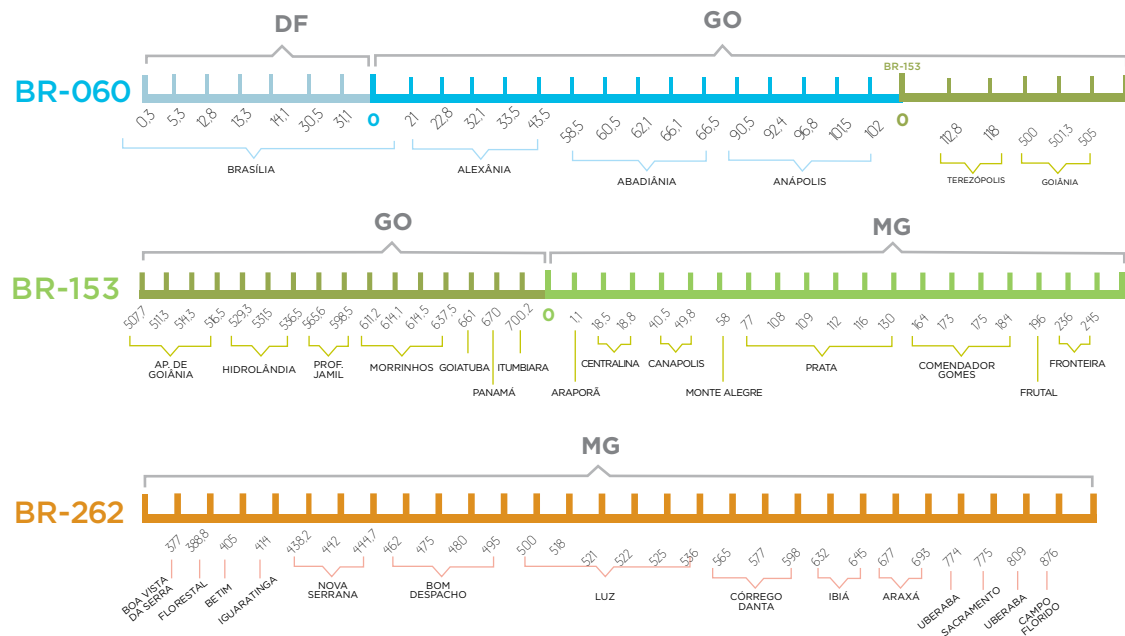

SUA DÚVIDA

FALE COM A GENTE

Este espaço é destinado para que você tire suas dúvidas em relação à Triunfo Concebra e os serviços referentes à concessão rodoviária nas BRs 060, 153 e 262. Envie suas perguntas para ouvidoria@triunfoconcebra.com.br. Elas serão respondidas diretamente por técnicos da Triunfo Concebra.

EXISTE ALGUMA FORMA DE PAGAMENTO APÓS A EVASÃO DO PEDÁGIO?

Não existe nenhuma forma de pagamento do pedágio após a evasão e o usuário está passível de multa e 5 pontos na carteira, conforme o CTB.

FALE COM A TRIUNFO CONCEBRA

SOS CONCEBRA: 0800 060 6000 | 0800 060 0006

(atendimento para deficiente auditivo e de fala)

TABELA DE TARIFAS GOIÁS - MINAS GERAIS

Cobrança autorizada a partir do dia 27 de junho de 2015. Reajuste ocorrido em 26 de julho de 2016 conforme Resolução nº 5.142 da ANTT.

Formas de pagamento: dinheiro, vale pedágio ou TAG de passagem automática.

GO	Categoria	Eixos	Rodagens	Alexânia	Goianápolis	Prof. Jamil	Itumbiara
				BR-060 Km 43,1	BR-060 Km 107,9	BR-153 Km 553,1	BR-153 Km 685,8
	Automóvel Caminhonete Furgão	2	I-I	4,30	3,10	4,60	5,60
	Caminhão Leve Furgão, Ônibus Caminhão-trator	2	I-II	8,60	6,20	9,20	11,20
	Automóvel c/ Semi-reboque Caminhoneta c/ Semi-reboque	3	I-I	6,45	4,65	6,90	8,40
	Caminhão Caminhão-trator Caminhão-trator c/ Semi-reboque Ônibus	3	I-II	12,90	9,30	13,80	16,80
	Automóvel c/ Reboque Caminhoneta c/ Reboque	4	I-I	8,60	6,20	9,20	11,20
	Caminhão c/ Reboque Caminhão-trator c/ Semi-reboque Ônibus	4	I-II	17,20	12,40	18,40	22,40
	Caminhão c/ Reboque Caminhão-trator c/ Semi-reboque	5	I-II	21,50	15,50	23,00	28,00
	Caminhão c/ Reboque Caminhão-trator c/ Semi-reboque	6	I-II	25,80	18,60	27,60	33,60
	Motocicletas Motonetas Bicicletas a Motor	2	Simplex	2,15	1,55	2,30	2,80

MG	Categoria	Eixos	Rodagens	Prata	Fronteira	Florestal	Luz	C. Altos	Perdizes	C. Florido
				BR-153 Km 127,9	BR-153 Km 227,9	BR-262 Km 389,4	BR-262 Km 512,85	BR-262 Km 600,8	BR-262 Km 736,9	BR-262 Km 863,5
	Automóvel Caminhonete Furgão	2	I-I	4,90	2,90	4,00	4,20	4,40	5,30	4,30
	Caminhão Leve Furgão, Ônibus Caminhão-trator	2	I-II	9,80	5,80	8,00	8,40	8,80	10,60	8,60
	Automóvel c/ Semi-reboque Caminhoneta c/ Semi-reboque	3	I-I	7,35	4,35	6,00	6,30	6,60	7,95	6,45
	Caminhão Caminhão-trator Caminhão-trator c/ Semi-reboque Ônibus	3	I-II	14,70	8,70	12,00	12,60	13,20	15,90	12,90
	Automóvel c/ Reboque Caminhoneta c/ Reboque	4	I-I	9,80	5,80	8,00	8,40	8,80	10,60	8,60
	Caminhão c/ Reboque Caminhão-trator c/ Semi-reboque Ônibus	4	I-II	19,60	11,60	16,00	16,80	17,60	21,20	17,20
	Caminhão c/ Reboque Caminhão-trator c/ Semi-reboque	5	I-II	24,50	14,50	20,00	21,00	22,00	26,50	21,50
	Caminhão c/ Reboque Caminhão-trator c/ Semi-reboque	6	I-II	29,40	17,40	24,00	25,20	26,40	31,80	25,80
	Motocicletas Motonetas Bicicletas a Motor	2	Simplex	2,45	1,45	2,00	2,10	2,20	2,65	2,15

Valores expressos em reais

MAPA DO TRECHO

BR-060

BR-153

BR-262

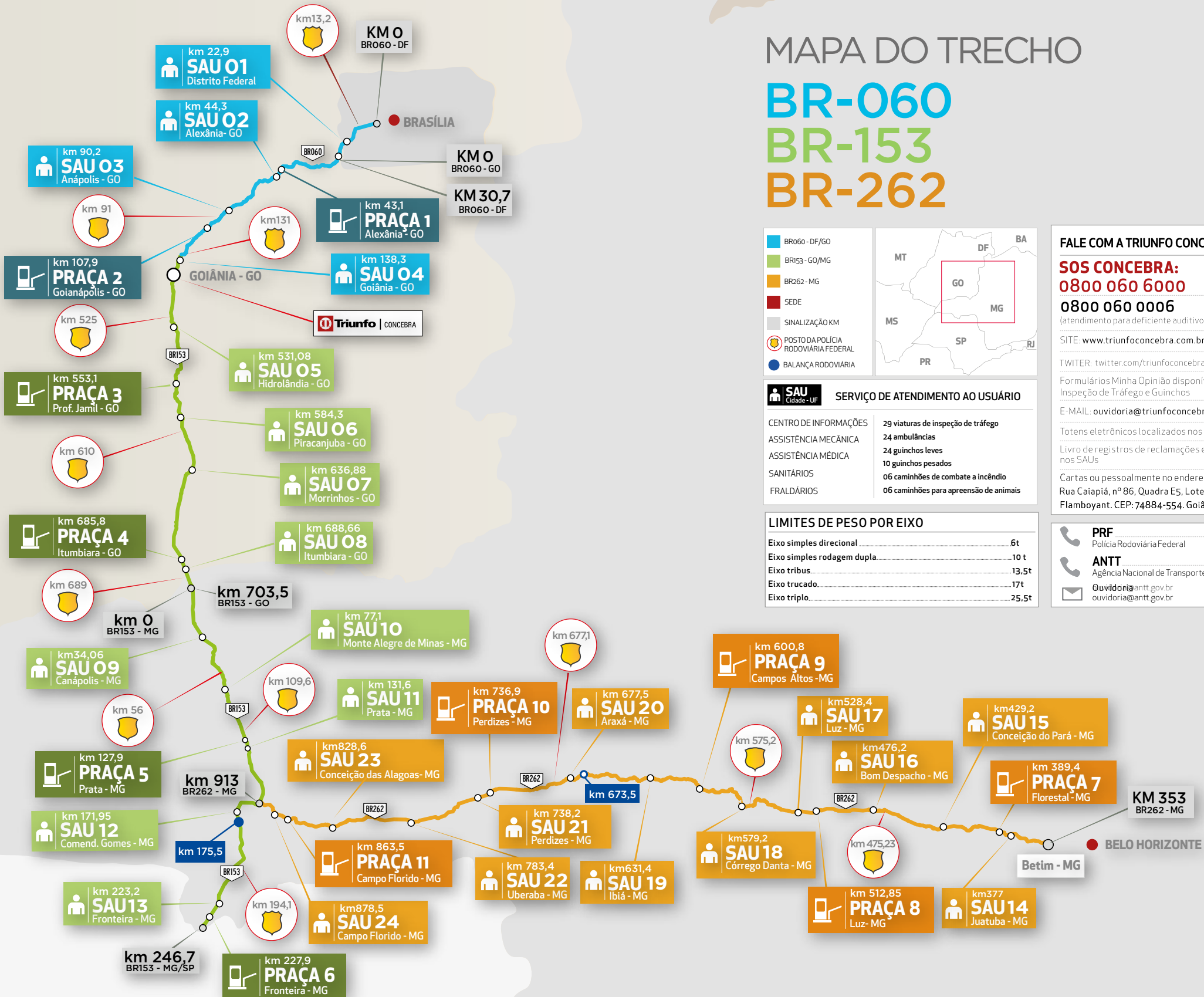

LEGENDA

- BR060 - DF/GO
- BR153 - GO/MG
- BR262 - MG
- SEDE
- SINALIZAÇÃO KM
- POSTO DA POLÍCIA RODOVIÁRIA FEDERAL
- BALANÇA RODOVIÁRIA

SERVIÇO DE ATENDIMENTO AO USUÁRIO

CENTRO DE INFORMAÇÕES	29 viaturas de inspeção de tráfego
ASSISTÊNCIA MECÂNICA	24 ambulâncias
ASSISTÊNCIA MÉDICA	24 guinchos leves
SANITÁRIOS	10 guinchos pesados
FRALDÁRIOS	06 caminhões de combate a incêndio
	06 caminhões para apreensão de animais

LIMITES DE PESO POR EIXO

Eixo simples direcional	6t
Eixo simples rodagem dupla	10 t
Eixo tribus	13,5t
Eixo trucado	17t
Eixo triplo	25,5t

FALE COM A TRIUNFO CONCEBRA

SOS CONCEBRA:
0800 060 6000
0800 060 0006
(atendimento para deficiente auditivo e de fala)

SITE: www.triunfoconcebra.com.br

TWITTER: twitter.com/triunfoconcebra

Formulários Minha Opinião disponíveis nas Viaturas de Inspeção de Tráfego e Guinchos

E-MAIL: ouvidoria@triunfoconcebra.com.br

Totens eletrônicos localizados nos SAUs

Livro de registros de reclamações e sugestões disponíveis nos SAUs

Cartas ou pessoalmente no endereço da concessionária:
 Rua Caiapiá, nº 86, Quadra E5, Lote 5, Alphaville Flamboyant. CEP: 74884-554. Goiânia/GO.

PRF Polícia Rodoviária Federal	191
ANTT Agência Nacional de Transportes Terrestres	166
Ouvidoria ouvidoria@antt.gov.br	

NO TRÂNSITO VOCÊ ESCOLHE:



Usar



Não Usar

www.maioamarelo.com

#MinhaEscolhaFazADiferença