

em frente

Nº 75 OUTUBRO DE 2020 · ANO 6 · DISTRIBUIÇÃO GRATUITA  **Triunfo** CONCEBRA



Mudanças e desafios

DOS FUNCIONÁRIOS DE
CONCESSÃO DE RODOVIA



ÍNDICE

3 CUIDADO! ANIMAIS NA PISTA

Saiba como proceder ao encontrar um animal na rodovia

4 MUDANÇAS E DESAFIOS DOS FUNCIONÁRIOS DE CONCESSÃO DE RODOVIA

Veja quais são os principais desafios dos nossos colaboradores em tempos de pandemia

6 PRINCIPAIS AÇÕES NA SEMANA NACIONAL DO TRÂNSITO

Veja as ações realizadas pela concessionária durante a Semana Nacional do Trânsito

7 DICAS DE LEITURA

Leitura é cultura

8 SUA DÚVIDA

Coluna responde as questões dos usuários

9 TARIFAS

Saiba a localização dos postos de gasolina pelo trecho da rodovia e preços das tarifas

10 MAPA RODOVIA

Conheça os trechos e o que está disponível aos usuários

EDITORIAL

Na edição de outubro, veja dicas e orientações de como proceder ao encontrar animais silvestres na rodovia.

Saiba os principais desafios dos funcionários da Triunfo Concebra em tempos de pandemia e conheça a ação da concessionária, em parceria com a Zenklub, na Semana Nacional do Trânsito.

Confira também as dicas de leitura para aproveitar neste mês.

Boa leitura!

Odenir José Sanches

Diretor - Presidente da Triunfo Concebra

EXPEDIENTE

A Revista Em Frente é uma publicação da Triunfo Concebra – Concessionária das Rodovias Centrais do Brasil S.A.
www.triunfoconcebra.com.br

Produção Executiva:

Karina Cunha

Comunicação:

Ana Lúcia Costa, Diogo Pimenta, Fernanda Laune, Karina Cunha,

Projeto Gráfico e conteúdo:

Brick - +55 21 2480-1081

www.agenciabrick.com.br

Design Gráfico: Carlos Gusmão

Textos: Paula Oliveira

Imagens: Acervo Triunfo Concebra

Gráfica: Poligráfica

Tiragem: 5.000 exemplares

CUIDADO: animais na pista

No dia 4 de outubro é comemorado o Dia Mundial dos Animais. A data tem como objetivo destacar a importância dos animais para o planeta e conscientizar a população para o respeito e compromisso que devem ter com o meio ambiente.

Por ser uma situação comum nas estradas brasileiras, o atropelamento de animais silvestres afeta diretamente a conservação da fauna. Diminuir o número de acidentes não é uma tarefa fácil, mas com algumas dicas básicas você pode fazer a sua parte e evitar que os casos aumentem. Como por exemplo, nas regiões cercadas por matas, é comum a aparição de animais silvestres na pista, por isso é importante redobrar a atenção e reduzir a velocidade.

Se encontrar um animal na pista, é importante deixá-lo livre e esperar que atravesse normalmente. Se ele estiver machucado, não o manuseie porque dependendo da espécie, ele pode se comportar de maneira inesperada e ferir quem tenta ajudar. Além disso, é importante sinalizar a pista para evitar que outros motoristas atropelam o animal.

Encontrar um desses animais na rodovia pode ser fatal também para os ocupantes do veículo. É importante destacar algumas medidas que vão ajudar os motoristas que passam pelos trechos administrados pela Triunfo Concebra.

DICAS E ORIENTAÇÕES:

Caso o motorista encontre um animal na rodovia, orientamos que acione o SOS da Concebra, pelo canal - 0800 060 6000;



As viaturas de inspeção e o Centro de Controle Operacional – CCO também realizam o monitoramento para verificar a presença de animais e outras ocorrências. Este trabalho é realizado pela equipe de Operações;



A concessionária possui profissionais que foram treinados/qualificados para o resgate de animais na pista, afugentamento e, se for o caso, o próprio sepultamento, seguindo rigorosamente os procedimentos da empresa;



O trecho de concessão da Triunfo Concebra possui placas de sinalização como medidas mitigadoras de proteção, alertando os motoristas sobre os locais que por ventura há maior índice de passagens de animais silvestres;



A área de Meio Ambiente da empresa realiza o monitoramento desses animais silvestres, contemplando não só os resgates dos encaminhamentos para clínicas parceiras/instituições, mas também o atropelamento desses animais por rodovia.



A publicação desta matéria na revista Em Frente é uma medida de educação ambiental exigida pelo licenciamento federal, conduzido pelo IBAMA.



Mudanças e desafios

DOS FUNCIONÁRIOS DE CONCESSÃO DE RODOVIA

Outubro é o mês de comemorar o Dia do Funcionário de Concessão de Rodovia. Os colaboradores da Triunfo Concebra têm feito um trabalho de excelência no ano em que tantas mudanças ocorreram. Além das preocupações pessoais, precisaram se adaptar a um novo normal que jamais imaginariam acontecer. Todos foram de extrema importância para a continuidade da prestação dos serviços de conservação e operação, como tráfego, arrecadação, socorro médico, mecânico e administração das BRs 060, 153 e 262 no Distrito Federal, Goiás e Minas Gerais.

De acordo com o supervisor de Conservação, Anddryo Juan, todos os colaboradores foram orientados sobre a preservação e combate ao Covid-19. Diante dos desafios, mudanças e adaptações, a Triunfo Concebra está atuando diariamente com as equipes de trabalho em campo divididas em diversas frentes de

serviço ao longo dos 1.176,5 km de concessão da rodovia para mantê-la em perfeito estado de conservação para que os usuários possam trafegar com conforto e segurança.

“Tivemos que adaptar as equipes de trabalho de forma preventiva, com a redução da jornada de trabalho em escalas diárias, adaptamos a forma de transporte de nossos colaboradores até às frentes de trabalho, de forma isolada, mantendo o distanciamento seguro entre os colaboradores.”

Anddryo Juan, Supervisor de Conservação

Os colaboradores da concessionária vêm enfrentando grandes desafios desde o início da pandemia. Como toda grande mudança, precisaram lidar com certa resistência por parte dos usuários quanto às orientações, a falta de uso da máscara e de álcool em gel, como afirma Marivaldo Gonçalves, Supervisor de Operações.

“E é aí que entra a empatia e o atendimento de excelência, onde com orientações diárias fomos fazendo acontecer e hoje todos os colaboradores utilizam as máscaras e orientam os usuários a utilizarem, pois serve para segurança de todos. Inclusive todas viaturas possuem álcool em gel para uso dos colaboradores e usuários.”

Marivaldo Gonçalves, Supervisor de Operações.

Além de todo o cuidado com a utilização de máscaras e álcool em gel, os funcionários são orientados a lavar as mãos após determinado período em atendimento. São os cuidados básicos que todos precisam ter para atravessarmos essa fase que estamos vivendo. Com respeito, consciência e cuidado também com o próximo.

Os colaboradores da Triunfo Concebra seguem fazendo um trabalho incrível, estando à disposição de todos, com empatia, atendimento diferenciado e sempre em busca da satisfação dos usuários.

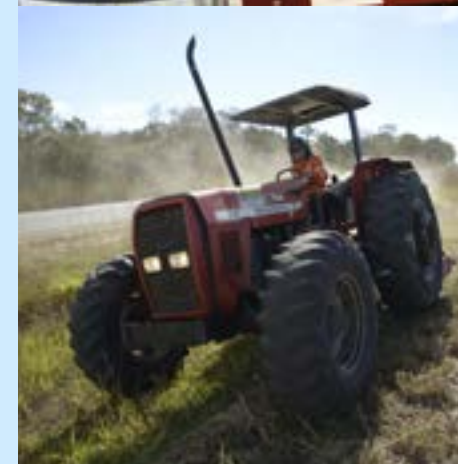

Principais ações

NA SEMANA NACIONAL DO TRÂNSITO



“A sua direção pode mudar o seu destino”. Esse foi o tema da Semana Nacional do Trânsito para alertar sobre o uso correto de todos os equipamentos de segurança. Entre os dias 18 e 25 de setembro, a Triunfo Concebra realizou ações de conscientização para a segurança no trânsito e também para a importância do cuidado com a saúde mental. Foi realizado o primeiro Drive-In da concessionária. Ao total, 475 motoristas nos veículos foram sensibilizados sobre a importância de dirigir com prudência.

As abordagens foram feitas nos postos da Polícia Rodoviária Federal (PRF) de Brasília/DF, Anápolis/GO e Bom Despacho/MG.

O motorista assistiu um vídeo de alerta com dicas para dirigir com segurança ao parar no posto da PRF. No local foi disponibilizado Wi-Fi gratuitamente para o acesso. A duração do vídeo é de menos de 3 minutos para passar uma mensagem rápida e eficiente. Após assistir, o condutor foi orientado pelo agente de trânsito para prosseguir viagem.

Além disso, a Triunfo Concebra distribuiu 5 mil vouchers de acesso ao aplicativo de bem-estar e saúde mental, Zenklub, para os motoristas

que passaram pela praça de pedágio de Goianápolis/GO. Os cupons oferecem 60 dias de acesso gratuito ao conteúdo completo e exclusivo com testes de saúde, exercícios, diário de humor e dicas para lidar com emoções e incertezas. Além do acesso a todo o conteúdo que o aplicativo oferece aos usuários, foram disponibilizadas 130 consultas gratuitas com psicólogos, psicanalistas e terapeutas para dar mais atenção às questões emocionais desses motoristas em tempos de pandemia.

Esteja atento às orientações de segurança ao longo da rodovia e tenha uma viagem mais segura você também.



DICA DE Leitura

ANSIEDADE - COMO ENFRENTAR O MAL DO SÉCULO

Autor: Augusto Cury



O psiquiatra e psicoterapeuta Augusto Cury considera a Síndrome do Pensamento Acelerado (SPA) o novo mal do século. Por sermos bombardeados de informações por todos os lados, a doença atinge grande parte da população mundial. Neste livro, você vai entender como funciona a mente humana e vai conhecer as técnicas para desacelerar seu pensamento e resgatar a sua qualidade de vida.

UMA MULHER NA ESCURIDÃO

Autor: Donlea, Charlie

O livro de Donlea é cercado de mistérios, que são desenvolvidos de forma inteligente pelo autor. Além de contar sobre um assassino em série, fala também sobre relações interpessoais. Trata-se de uma investigadora forense que mergulha num caso sem solução ocorrido há 40 anos atrás depois que encontrar documentos ocultados da justiça. O culpado pelo desaparecimento de cinco mulheres em Chicago, no verão de 1979, não deixou nenhum corpo ou pista. A obra é um suspense inteligente, crítico e cheio de detalhes.



SERVIÇOS

POSTOS DE GASOLINA PELO TRECHO - LOCALIZAÇÃO POR km

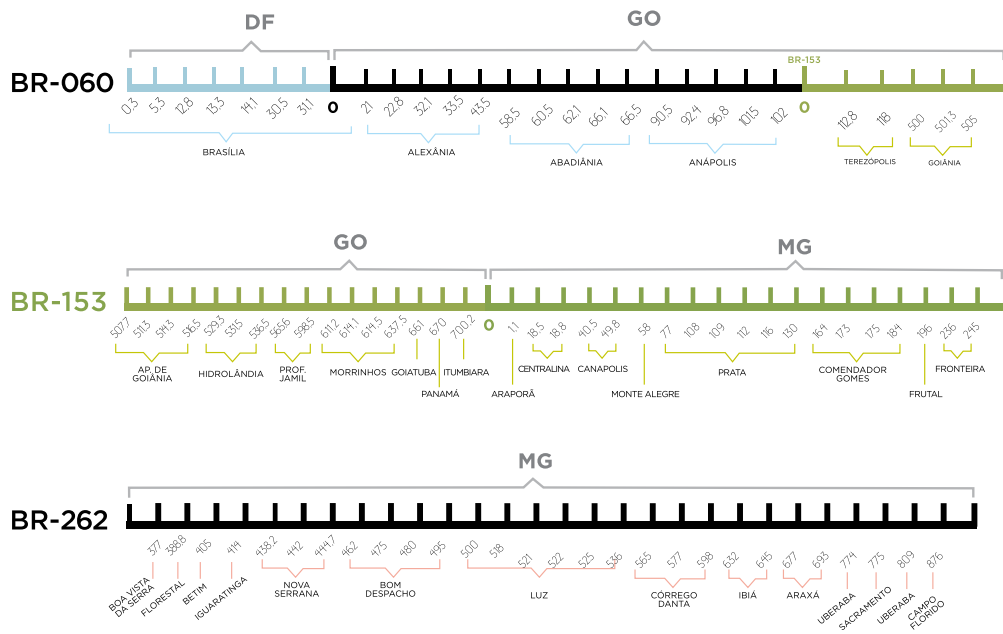

SUA DÚVIDA

FALE COM A GENTE

Este espaço é destinado para que você tire suas dúvidas em relação a Triunfo Concebra e os serviços referentes à concessão rodoviária nas BRs 060, 153 e 262.

Envie suas perguntas para ouvidoria@triunfoconcebra.com.br.

Elas serão respondidas diretamente por técnicos da Triunfo Concebra.

Como faço para saber as condições de tráfego e de tempo na rodovia antes de sair de casa?

Você pode checar informações de trânsito e tempo diretamente de nosso site em www.triunfoconcebra.com.br ou obter estas informações através da Central de Atendimento 0800 060 6000. Portadores de deficiência auditiva e de fala contam com uma central exclusiva, que funciona pelo 0800 060 0006. Sempre atualizamos essas informações entre outras também importantes em nosso Twitter. <https://twitter.com/triunfoconcebra>.

FALE COM A TRIUNFO CONCEBRA

SOS CONCEBRA: 0800 060 6000 | 0800 060 0006

(atendimento para deficiente auditivo e de fala)

TABELA DE TARIFAS GOIÁS - MINAS GERAIS

NOVAS TARIFAS DE PEDÁGIO EM VIGOR PARA 2020*.

Valores sujeitos a alteração até a próxima revisão pela ANTT (Agência Nacional de Transportes Terrestres)

Formas de pagamento: dinheiro, vale pedágio ou TAG de passagem automática.

GO	Categoria	Eixos	Rodagens	Alexânia	Goianápolis	Prof. Jamil	Itumbiara			
				BR-060 Km 43,1	BR-060 Km 107,9	BR-153 Km 553,1	BR-153 Km 685,8			
GO	Automóvel Caminhonete Furgão	2	I-I	2,90	1,90	3,20	4,00			
	Caminhão Leve Furgão, Ônibus Caminhão-trator	2	I-I	5,80	3,80	6,40	8,00			
	Automóvel c/ Semi-reboque Caminhoneta c/ Semi-reboque	3	I-I	4,35	2,85	4,80	6,00			
	Caminhão Caminhão-trator Caminhão-trator c/ Semi-reboque Ônibus	3	I-I	8,70	5,70	9,60	12,00			
	Automóvel c/ Reboque Caminhoneta c/ Reboque	4	I-I	5,80	3,80	6,40	8,00			
	Caminhão c/ Reboque Caminhão-trator c/ Semi-reboque Ônibus	4	I-I	11,60	7,60	12,80	16,00			
	Caminhão c/ Reboque Caminhão-trator c/ Semi-reboque	5	I-I	14,50	9,50	16,00	20,00			
	Caminhão c/ Reboque Caminhão-trator c/ Semi-reboque	6	I-I	17,40	11,40	19,20	24,00			
	Motocicletas Motonetas Bicicletas a Motor	2	Simplex	1,45	0,95	1,60	2,00			
	MG	Automóvel Caminhonete Furgão	2	I-I	3,40	1,60	2,60	2,70	3,00	3,70
Caminhão Leve Furgão, Ônibus Caminhão-trator		2	I-I	6,80	3,20	5,20	5,40	6,00	7,40	5,80
Automóvel c/ Semi-reboque Caminhoneta c/ Semi-reboque		3	I-I	5,10	2,40	3,90	4,05	4,50	5,55	4,35
Caminhão Caminhão-trator Caminhão-trator c/ Semi-reboque Ônibus		3	I-I	10,20	4,80	7,80	8,10	9,00	11,10	8,70
Automóvel c/ Reboque Caminhoneta c/ Reboque		4	I-I	6,80	3,20	5,20	5,40	6,00	7,40	5,80
Caminhão c/ Reboque Caminhão-trator c/ Semi-reboque Ônibus		4	I-I	13,60	6,40	10,40	10,80	12,00	14,80	11,60
Caminhão c/ Reboque Caminhão-trator c/ Semi-reboque		5	I-I	17,00	8,00	13,00	13,50	15,00	18,50	14,50
Caminhão c/ Reboque Caminhão-trator c/ Semi-reboque		6	I-I	20,40	9,60	15,60	16,20	18,00	22,20	17,40
Motocicletas Motonetas Bicicletas a Motor		2	Simplex	1,70	0,80	1,30	1,35	1,50	1,85	1,45

Valores expressos em reais

MAPA DA RODOVIA



MAPA DO TRECHO

BR-060 BR-153 BR-262

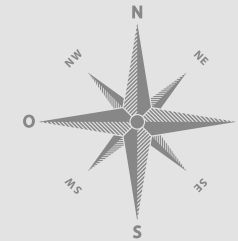

■ BR060 - DF/GO
■ BR153 - GO/MG
■ BR262 - MG
■ SEDE
■ SINALIZAÇÃO KM
● POSTO DA POLÍCIA RODOVIÁRIA FEDERAL
● BALANÇA RODOVIÁRIA

SAU Cidade - UF SERVIÇO DE ATENDIMENTO AO USUÁRIO

CENTRO DE INFORMAÇÕES	29 viaturas de inspeção de tráfego
ASSISTÊNCIA MECÂNICA	24 ambulâncias
ASSISTÊNCIA MÉDICA	24 guinchos leves
SANITÁRIOS	10 guinchos pesados
FRALDÁRIOS	06 caminhões de combate a incêndio
	06 caminhões para apreensão de animais

LIMITES DE PESO POR EIXO

Eixo simples direcional	6t
Eixo simples rodagem dupla	10 t
Eixo tribus	13,5t
Eixo trucado	17t
Eixo triplo	25,5t

FALE COM A TRIUNFO CONCEBRA

SOS CONCEBRA:
0800 060 6000

0800 060 0006
(atendimento para deficiente auditivo e de fala)

SITE: www.triunfoconcebra.com.br

TWITTER: twitter.com/triunfoconcebra

Formulários Minha Opinião disponíveis nas Viaturas de Inspeção de Tráfego e Guinchos

E-MAIL: ouvidoria@triunfoconcebra.com.br

Totens eletrônicos localizados nos SAUs

Livro de registros de reclamações e sugestões disponíveis nos SAUs

Cartas ou pessoalmente no endereço da concessionária:
Rua Caiapiá, nº 86, Quadra E5, Lote 5, Alphaville Flamboyant, CEP: 74884-554, Goiânia/GO.

PRF Polícia Rodoviária Federal	191
ANTT Agência Nacional de Transportes Terrestres	166
Ouvidoria ouvidoria@antt.gov.br	

UMA ESCOLHA
ERRADA
PODE MUDAR
O SEU DESTINO



O motorista e todos os passageiros do veículo devem utilizar sempre o cinto de segurança, inclusive nos bancos traseiros. **Para chegar bem ao seu destino, seja prudente e siga as leis de trânsito.**



Triunfo | CONCEBRA

