

# em frente

Nº 107 JUNHO DE 2023 • ANO 9  
DISTRIBUIÇÃO GRATUITA

## CONCEBRA INOVA COM CARRO ELÉTRICO PARA ATENDIMENTO NA RODOVIA

Concessionária também terá  
carregador veicular em Goiânia

Confira ainda nesta edição:

- EQUIPE DE OLHO NO PAVIMENTO
- SUSTENTABILIDADE NO DNA DA CONCEBRA



## 2 ÍNDICE

**3** **EQUIPE DE OLHO NO PAVIMENTO**  
Saiba mais sobre os serviços realizados na área de Pavimentação para uma viagem mais segura

**4** **CONCEBRA INOVA COM CARRO ELÉTRICO PARA ATENDIMENTO NA RODOVIA**  
Concessionária também terá carregador veicular em Goiânia

**6** **SUSTENTABILIDADE NO DNA DA CONCEBRA**  
Conheça a campanha da Concessionária em prol do meio ambiente e as ações realizadas

**7** **DICAS DE LIVROS/TURISMO**  
Hora do lazer

**8** **SUA DÚVIDA**  
Coluna responde às questões dos usuários

**9** **TARIFAS**  
Saiba a localização dos postos de gasolina pelo trecho da rodovia e preços das tarifas

**10** **MAPA RODOVIA**  
Conheça os trechos e o que está disponível aos usuários

## EDITORIAL

Olá, Leitor!

Preservar o meio ambiente é fundamental, pois é sinônimo de preservar a vida. Em nossa matéria de capa, mostramos o compromisso da Triunfo Concebra com a sustentabilidade, por meio da chegada de um carro 100% elétrico para monitorar as rodovias BRs 060 e 153 e de um carregador elétrico no SAU-04 - BR-060/GO.

Abordamos também os serviços de pavimentação realizados pela Concessionária no trecho de concessão, com a finalidade de proporcionar uma viagem mais tranquila e segura ao nosso usuário.

Outro destaque desta edição é a campanha “Sustentabilidade está no nosso DNA! - Preservar o meio ambiente é papel de todos”. Confira, ainda, dicas de turismo em Bom Despacho, a cidade aniversariante deste mês que faz parte do nosso trecho de concessão.

Boa viagem e uma ótima leitura!

*Odenir José Sanches*

Diretor - Presidente da Triunfo Concebra

## EXPEDIENTE

PRF



A Revista Em Frente é uma publicação da Triunfo Concebra - Concessionária das Rodovias Centrais do Brasil S.A.  
[www.triunfoconcebra.com.br](http://www.triunfoconcebra.com.br)

**Produção Executiva:** Laís Freire Alves **Comunicação:** Ana Lúcia Costa, Fernanda Laune, Gabriele Sabino **Projeto Gráfico e conteúdo:** Brick - +55 21 2480-1081 [www.brickbr.com](http://www.brickbr.com) **Design Gráfico:** Carlos Gusmão **Textos:** Roberta Vieira **Imagens:** Acervo Triunfo Concebra **Gráfica:** Poligráfica **Tiragem:** 5.000 exemplares



## EQUIPE DE OLHO NO PAVIMENTO

A Triunfo Concebra está empenhada em realizar diversos serviços na área de Pavimentação, cumprindo o termo aditivo, com o objetivo de oferecer uma viagem mais tranquila e segura aos motoristas que trafegam nos 1.176,5 quilômetros das rodovias BR-060, BR-153 e BR-262.

De acordo com Régis Mota, Gerente de Obras e Manutenção, “a equipe intensificou a realização dos seguintes serviços: fresa pequena localizada (FPL), fresa grande descontínua (FGD), microfresagem do pavimento (MCROF) e microrrevestimento a frio (MRAF). Para isso, são feitos bloqueios esporádicos nas rodovias, mas que não prejudicam a fluidez do trânsito”.

Os usuários podem conferir os locais com serviços de pavimentação pelo sistema Pare e Siga, que são atualizados nas redes sociais da Concebra e no site da Agência Nacional de Transportes Terrestres (ANTT). A orientação é que o motorista respeite a sinalização, a velocidade permitida no trecho de obras e redobre a atenção ao pegar a estrada. Além disso, os usuários devem observar a sinalização nos painéis de mensagem variável (PMVs) e placas indicativas de obras.

**Conheça mais os serviços que estão sendo realizados:**

- **Fresa pequena localizada (FPL):** trabalho realizado por equipes que detectam patologias nas rodovias, como pequenos buracos ou depressões. Após serem detectadas,

as equipes realizam a fresagem localizada e aplicação de concreto asfáltico.

- **Fresa grande descontínua (FGD):** consiste em detectar patologias, como trincas, afundamentos e grandes depressões. Após serem detectadas, as equipes realizam a fresagem localizada descontínua e aplicação de concreto asfáltico.

- **Microfresagem do pavimento (MCROF):** consiste em fazer a microfresagem de pontos da rodovia, visando a regularização do perfil longitudinal da pista, retirando irregularidades.

- **Microrrevestimento a frio (MRAF):** após a microfresagem do pavimento, é aplicado o microrrevestimento, geralmente em duas camadas, para regularização e impermeabilização da pista.

“Dentre todas as estruturas existentes na rodovia, o pavimento se destaca pela função de dar condições ao deslocamento dos veículos, entre eles carros, caminhões e motocicletas. É muito importante mantê-lo em boas condições para garantir a segurança dos motoristas e o conforto nas viagens. Este trabalho na manutenção das pistas é diário e envolve diversas equipes, com máquinas que refazem partes danificadas e deixam o pavimento em condições adequadas para o tráfego.”

Régis Mota, Gerente de Obras e Manutenção da Triunfo Concebra







## CONCEBRA INOVA COM CARRO ELÉTRICO PARA ATENDIMENTO NA RODOVIA

Concessionária também terá carregador veicular em Goiânia

Pensando em um futuro mais sustentável, a Concebra começou a utilizar, de forma pioneira na região de Goiás, um carro 100% elétrico nas rodovias BRs 060 e 153. Este veículo atuará como viatura de inspeção de tráfego, que envolve verificar as condições da sinalização e da pista, realizar a retirada de objetos e animais, além de oferecer apoio mecânico aos usuários ou orientação aos motoristas que necessitam de qualquer tipo de auxílio na rodovia. O carro elétrico foi uma parceria com a ITA Frotas e trará diversos benefícios ambientais e econômicos, pois haverá redução da emissão de gás carbônico e economia dos

custos com combustível. Além disso, a Concessionária também fez uma parceria com a startup YellotMob, que disponibilizou um carregador elétrico no SAU-04, em Goiânia. O equipamento vai atender o veículo da Concebra e também estará disponível para motoristas que possuem carros com essa mesma tecnologia.

A YellotMob é uma empresa voltada a soluções de mobilidade elétrica e entrou nesse projeto com a expertise já adquirida em outros locais. Com o carregador elétrico, a Concebra e a YellotMob se uniram para proporcionar gratuitamente mais comodidade para o usuário que



viaja no trecho, região com grande quantidade de veículos elétricos.

Os dados apontam a tendência de crescimento dos carros elétricos no Brasil e no mundo. Conforme a Associação Brasileira do Veículo Elétrico, os emplacamentos de veículos leves eletrificados no Brasil alcançaram 4.793 unidades em abril, o que representa um crescimento de 53,5% sobre abril de 2022 (3.123). Segundo o Departamento de Trânsito do Distrito Federal (Detran-DF), foram registrados 1,5 mil automóveis elétricos e híbridos no Distrito Federal em 2021, e 2,1 mil em 2022, o que gerou aumento de 46% de um período para o outro.

De acordo com Keller Rodrigues, Gerente Geral de Operações, “a viabilização desse projeto é parte de algo maior, onde por meio dos estudos e indicadores poderemos avaliar a substituição de outros veículos com motor a combustão, usados hoje em nossa frota. O veículo 100% elétrico vai nos permitir dar prosseguimento aos serviços de atendimento ao usuário e à inspeção da rodovia com uso de energia limpa. Isso também reforça o compromisso da Concessionária e do Grupo Triunfo em apoiar iniciativas que contribuam com o meio ambiente e com a qualidade no atendimento aos usuários das nossas concessões”.



**A ITA Frotas valoriza a inovação, buscando maximizar resultados e oferecer a melhor experiência aos**

**clientes, além de prezar pela busca de soluções empresariais responsáveis. Neste sentido, a parceria entre a ITA Frotas e a Concebra destaca-se pela sustentabilidade, indo ao encontro dos compromissos ambientais e sociais estimados por ambas as companhias. É esse alinhamento de valores, visão voltada para o futuro e a contínua busca pelo aprimoramento dos serviços prestados que faz com que o trabalho junto à Triunfo Concebra seja prioridade estratégica para a ITA.”**

João Gama,  
Diretor da  
ITA Frotas



**A grande dor do mercado hoje é a infraestrutura de recarga.**

**A partir daí, surge a parceria da YellotMob com a Concebra, oferecendo um ponto de recarga para o usuário de veículo elétrico. A ideia é que possamos fomentar juntos esse mercado no Centro-Oeste, possibilitando que as pessoas usufruam de mobilidade, sustentabilidade e do conforto que o veículo elétrico proporciona.”**

Pedro Bouhid,  
Diretor-executivo  
da YellotMob



**A preservação do meio ambiente é o principal foco desse projeto.**

**Além da redução do consumo de combustível fóssil oriundo do petróleo, temos redução de emissão de gás carbônico, redução de emissão de ruídos e até mesmo outros ganhos, como a diminuição do consumo de lâmpadas incandescentes, pois esse carro é todo abastecido com iluminação a LED.”**

Keller Rodrigues,  
Gerente Geral de Operações da Triunfo Concebra



# SUSTENTABILIDADE NO DNA DA CONCEBRA

“Sustentabilidade está no nosso DNA!

- Preservar o meio ambiente é papel de todos”. Este é o tema da campanha da Triunfo Concebra no mês em que se comemora o Dia Mundial do Meio Ambiente (5 de junho), criado na Assembleia Geral das Nações Unidas em 1972. As ações relacionadas à sustentabilidade são feitas durante o ano todo na Concessionária, mas neste mês elas foram intensificadas.

Em junho, os trabalhos da equipe do Meio Ambiente incluíram diversas iniciativas, voltadas tanto para o público interno quanto para o público externo. Entre as ações direcionadas aos colaboradores, estão: informativos semanais com temas sobre sustentabilidade, água, resíduos, energia, fauna, prevenção de incêndios, além de orientações ligadas à sustentabilidade. Já para o público externo haverá palestras sobre a conscientização ambiental em uma escola na BR-153/GO, ações nas praças de pedágio para a comunidade em todo o trecho, comunicações nos painéis de mensagem variável (PMVs) e a implantação de um dispositivo de prevenção de atropelamento da fauna.

A Concebra realiza regularmente o monitoramento de fauna e o recolhimento de resíduos em seu trecho de concessão. Segundo Taíssa Machado, Gestora de Meio Ambiente, Qualidade e SESMT, “o monitoramento da fauna é realizado de forma periódica, por meio do levantamento da fauna atropelada, com intuito de implementar ações para mitigar os atropelamentos”.

Ainda segundo Taíssa, “todos os resíduos gerados e recolhidos na rodovia são segregados e destinados de forma ambientalmente correta”. A Concebra possui, ainda, duas usinas solares fotovoltaicas: uma em Goiás e outra em Minas Gerais, gerando energia limpa. Como resultado dessas ações, a Concessionária recebeu a certificação ISO 14001 e um selo de sustentabilidade do Grupo BC Energia, que atesta a preservação de 927 árvores, o consumo de 1672 MWh de energia de fontes renováveis e a redução de 130 toneladas de emissão de CO2.



**A Concebra entende que a preservação do meio ambiente é uma ferramenta fundamental para a sustentabilidade e melhoria na qualidade de vida de todos os colaboradores, dos usuários e da comunidade. Diariamente, são adotadas medidas e realizadas ações na Concessionária para garantir a mitigação de impactos, atendendo à legislação. Temos a certificação ISO 14001, que nos dá o direcionamento para a gestão ambiental em todas as atividades da rodovia, além do compromisso de buscar a melhoria contínua e sustentável nos serviços prestados nas BRs 060, 153 e 262.”**

Taíssa Machado, Gestora de Meio Ambiente, Qualidade e SESMT da Triunfo Concebra





## Hora do Lazer - Dica de Livro

### COM QUE ROUPA?

AUTORA: GIOVANNA NADER

**Descrição:** Com dicas práticas de como viver de maneira mais sustentável, a ativista ambiental Giovanna Nader mostra ao leitor que a moda é um instrumento de revolução e que cada um de nós tem seu papel na tarefa coletiva de salvar o planeta. O livro é dividido em duas partes: “A moda como ela é”, em que a autora explica o que é moda sustentável e como devemos questionar o nosso consumo, e o “Guia prático para um guarda-roupa mais sustentável”, com dicas para que as pessoas possam comprar com mais consciência, como em brechós, por exemplo.



## CIDADE ANIVERSARIANTE

Neste mês, é comemorado o aniversário do município de Bom Despacho, que faz parte do trecho de concessão da Concebra e está situado no SAU-16 (BR-262/MG - km 476,2).

Localizada no Centro-Oeste de Minas Gerais e conhecida como “Cidade Sorriso”, por ter um povo alegre e hospitaleiro, Bom Despacho completa 111 anos no dia 1º de junho. No dia 31 de maio, é comemorado o Dia da Padroeira do município, Nossa Senhora do Bom Despacho. A cidade possui diversos pontos turísticos, como: as árvores da Amazônia, situadas na Murada da Praça da Estação; a Igreja de Nossa Senhora do Rosário; a fonte da Biquinha, uma bica instalada em um paredão de pedra; e a Estação Ferroviária de Bom Despacho.

A Praça Olegário Maciel é considerada um dos bens arquitetônicos do local, onde as pessoas podem relaxar e aproveitar feiras e eventos. Outro cartão-postal da cidade é a Paineira da Santa Casa, uma das árvores mais belas de Bom Despacho.



Paróquia Nossa Senhora do Bom Despacho

APONTE A CÂMERA DE SEU CELULAR E PARTICIPE DA PESQUISA: A SUA OPINIÃO É FUNDAMENTAL!

A Triunfo Concebra realiza anualmente a pesquisa de satisfação do usuário, com o objetivo de analisar a percepção dos motoristas em relação à qualidade das rodovias e aos serviços oferecidos. A pesquisa também está disponível no site [www.triunfoconcebra.com.br](http://www.triunfoconcebra.com.br).



## SERVIÇOS

### POSTOS DE GASOLINA PELO TRECHO - LOCALIZAÇÃO POR km

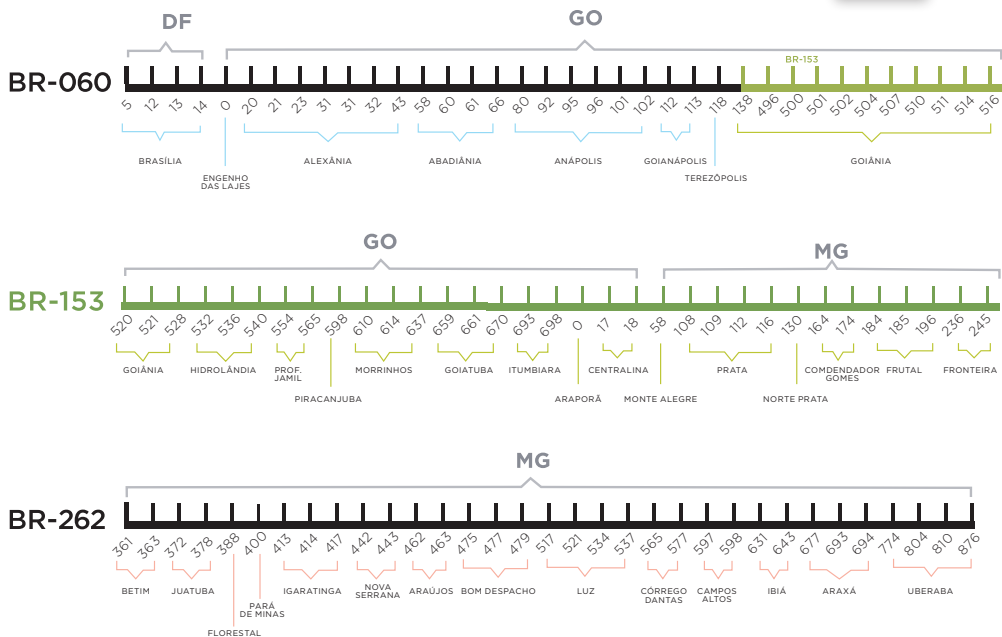

## SUA DÚVIDA

### FALE COM A GENTE

Este espaço é destinado para que você tire suas dúvidas em relação à Triunfo Concebra e os serviços referentes à concessão rodoviária nos BRs 060, 153 e 262.

Envie suas perguntas para [ouvidoria@triunfoconcebra.com.br](mailto:ouvidoria@triunfoconcebra.com.br).

Elas serão respondidas diretamente por técnicos da Triunfo Concebra.

### Posso vender produtos na faixa de domínio, às margens da rodovia?

Não autorizamos ocupação da faixa de domínio para comércio, pois é proibida esta ocupação e há risco de acidentes.

FALE COM A TRIUNFO CONCEBRA

**SOS CONCEBRA: 0800 060 6000 | 0800 060 0006**

atendimento para pessoa com deficiência auditiva e de fala



# TABELA DE TARIFAS GOIÁS - MINAS GERAIS

Tarifas de pedágio em vigor desde 2022

Valores sujeitos a alteração até a próxima revisão pela ANTT (Agência Nacional de Transportes Terrestres)



Formas de pagamento: dinheiro, vale pedágio ou TAG de passagem automática.

GO	Categoria	Eixos	Rodagens	Valores (R\$)			
				Alexânia BR-060   Km 43,1	Goianápolis BR-060   Km 107,9	Prof. Jamil BR-153   Km 553,1	Itumbiara BR-153   Km 685,8
	Automóvel, caminhonete e furgão	2	I-I	6,90	5,10	7,40	9,00
	Caminhão leve, Ônibus, caminhãotrator e furgão	2	I-II	13,80	10,20	14,80	18,00
	Automóvel e caminhonete com semirreboque	3	I-I	10,35	7,65	11,10	13,50
	Caminhão, caminhão trator, caminhãotrator com semirreboque e Ônibus	3	I-II	20,70	15,30	22,20	27,00
	Automóvel e caminhonete com reboque	4	I-I	13,80	10,20	14,80	18,00
	Caminhão com reboque, caminhãotrator com semirreboque	4	I-II	27,60	20,40	29,60	36,00
	Caminhão com reboque, caminhãotrator com semirreboque	5	I-II	34,50	25,50	37,00	45,00
	Caminhão com reboque, caminhãotrator com semirreboque	6	I-II	41,40	30,60	44,40	54,00
	Motocicletas, motonetas, bicicletas moto	2	Simplex	3,45	2,55	3,70	4,50

MG	Categoria	Eixos	Rodagens	Valores (R\$)							
				Prata BR-153 Km 127,9	Fronteira BR-153 Km 227,9	Florestal BR-262 Km 389,4	Luz BR-262 Km 512,85	C. Altos BR-262 Km 600,8	Perdizes BR-262 Km 736,9	C. Florido BR-262 Km 863,5	
	Automóvel, caminhonete e furgão	2	I-I	7,90	4,70	6,40	6,70	7,10	8,40	6,90	
	Caminhão leve, Ônibus, caminhãotrator e furgão	2	I-II	15,80	9,40	12,80	13,40	14,20	16,80	13,80	
	Automóvel e caminhonete com semirreboque	3	I-I	11,85	7,05	9,60	10,05	10,65	12,60	10,35	
	Caminhão, caminhão trator, caminhãotrator com semirreboque e Ônibus	3	I-II	23,70	14,10	19,20	20,10	21,30	25,20	20,70	
	Automóvel e caminhonete com reboque	4	I-I	15,80	9,40	12,80	13,40	14,20	16,80	13,80	
	Caminhão com reboque, caminhãotrator com semirreboque	4	I-II	31,60	18,00	25,60	26,80	28,40	33,60	27,60	
	Caminhão com reboque, caminhãotrator com semirreboque	5	I-II	39,50	23,50	32,00	33,50	35,50	42,00	34,50	
	Caminhão com reboque, caminhãotrator com semirreboque	6	I-II	47,40	28,20	38,40	40,20	42,60	50,40	41,40	
	Motocicletas, motonetas, bicicletas moto	2	Simplex	3,95	2,35	3,20	3,35	3,55	4,20	3,45	

Valores expressos em Reais

# MAPA DA RODOVIA

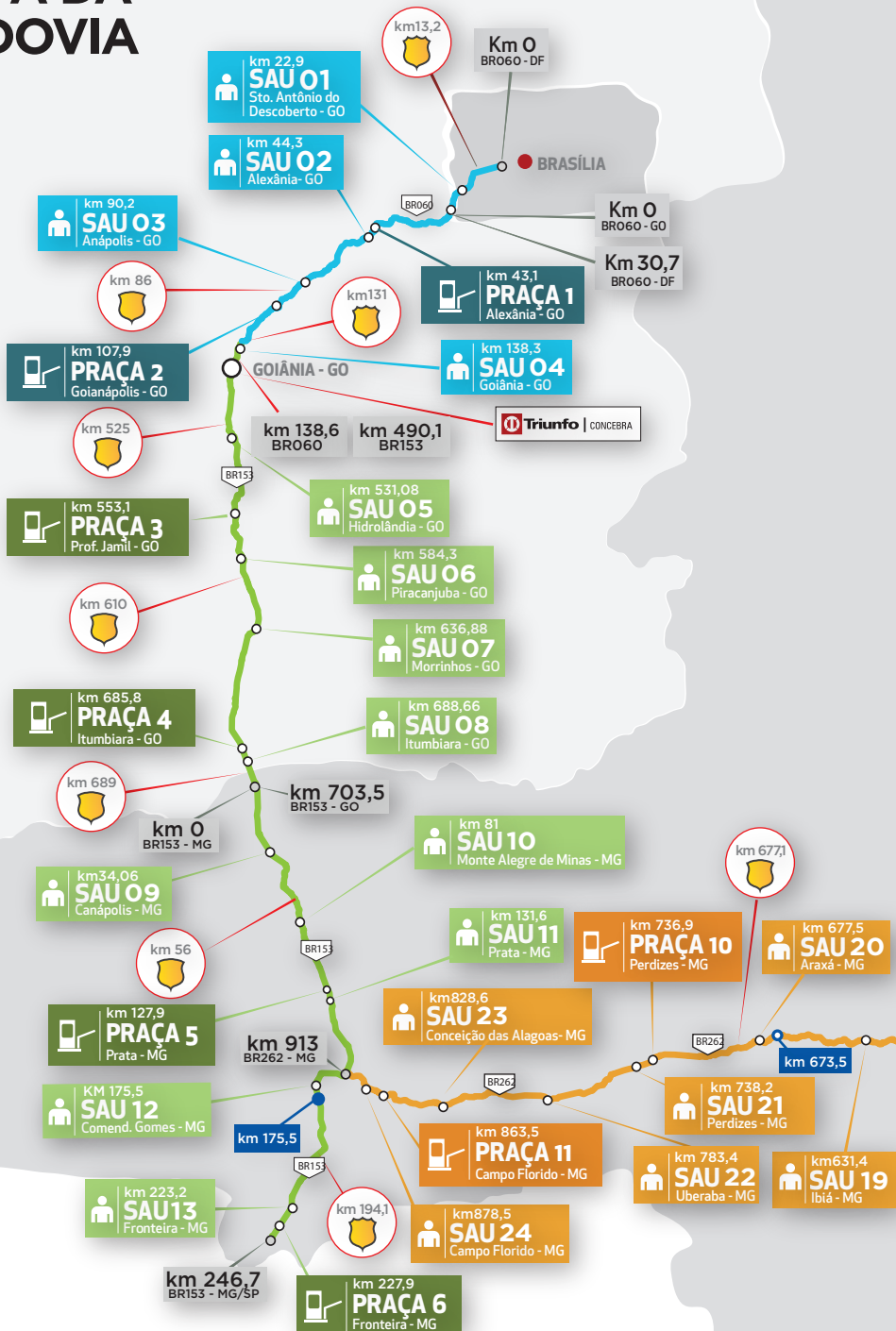



# MAPA DO TRECHO

## BR-060 BR-153

## BR-262



BR060 - DF/GO	
BR153 - GO/MG	
BR262 - MG	
SEDE	
SINALIZAÇÃO KM	
POSTO DA POLÍCIA RODOVIÁRIA FEDERAL	
BALANÇA RODOVIÁRIA	

FALE COM A TRIUNFO CONCEBRA

**SOS CONCEBRA:**  
**0800 060 6000**

**0800 060 0006**

(atendimento para deficiente auditivo e de fala)

SITE: [www.triunfoconcebra.com.br](http://www.triunfoconcebra.com.br)

TWITTER: [twitter.com/triunfoconcebra](https://twitter.com/triunfoconcebra)

INSTAGRAM: [@triunfoconcebra](https://www.instagram.com/triunfoconcebra)

E-MAIL: [ouvidoria@triunfoconcebra.com.br](mailto:ouvidoria@triunfoconcebra.com.br)

Totens eletrônicos localizados nos SAUs  
Livro de registros de reclamações e sugestões disponíveis nos SAUs

Cartas ou pessoalmente no endereço da concessionária:  
Rua Caiapiá, nº 8, Quadra E5, Lote 5, Alphaville  
Flamboyant. CEP: 74884-554, Goiânia/GO.

**SAU**  
Cidade - UF

**SERVIÇO DE ATENDIMENTO AO USUÁRIO**

CENTRO DE INFORMAÇÕES	<b>11</b> Guinchos Pesados e Super Pesados
ASSISTÊNCIA MECÂNICA	<b>26</b> Guinchos Leves
ASSISTÊNCIA MÉDICA	<b>7</b> Unidades de Suporte Avançado
SANITÁRIOS	<b>17</b> Unidades de Resgate
FRALDÁRIOS	<b>27</b> Viaturas de Inspeção de Tráfego
	<b>6</b> Boiadeiro
	<b>6</b> Pipa

**BALANÇA** LIMITES DE PESO POR EIXO

Eixo simples direcional.....	6t
Eixo simples rodagem dupla.....	10 t
Eixo tribus.....	13,5t
Eixo trucado.....	17t
Eixo triplo.....	25,5t

PRF	191
Polícia Rodoviária Federal	
ANTT	166
Agência Nacional de Transportes Terrestres	
Ouvidoria	
<a href="mailto:ouvidoria@antt.gov.br">ouvidoria@antt.gov.br</a>	

De acordo com o Artigo 16 da Lei nº 13.103, sancionada em 2 de março de 2015.

Fica permitida, na pesagem de veículos de transporte de carga e de passageiros, a tolerância máxima de 5% sobre os limites de peso bruto total, e de 10% sobre os limites de peso bruto transmitido por eixo de veículos à superfície das vias públicas





## RESULTADO DAS AÇÕES DO MAIO AMARELO

“No trânsito, escolha a vida”. A Triunfo Concebra apoiou, por mais um ano, o movimento Maio Amarelo, campanha de conscientização sobre a segurança viária que visa a adoção de um comportamento mais seguro no trânsito.



# 18 MIL

## PESSOAS ABORDADAS

em ações de segurança viária

## REDUÇÃO DE ACIDENTES

## REDUÇÃO DE VÍTIMAS FATAIS

# 66

## PONTOS DE APLICAÇÃO DE AÇÕES PREVENTIVAS

# 44

## PONTOS DE ORIENTAÇÃO DE PREVENÇÃO NO TRECHO



DADOS DE 2022



**GOSTOU DO CONTEÚDO DA REVISTA? COMPARTILHE!**

Basta apontar o celular para o QR Code para ter acesso às revistas.



**Triunfo** | CONCEBRA