

em frente

Nº 26 OUTUBRO 2016 • ANO 3 • DISTRIBUIÇÃO GRATUITA



Triunfo | CONCEBRA



SUSTENTABILIDADE EM DEBATE

CONSTRUÇÃO COLETIVA PROMOVIDA PELA TRIUNFO CONCEBRA
DEBATE NEGÓCIOS SUSTENTÁVEIS ENTRE PARCEIROS

EDITORIAL

O século XXI trouxe grandes descobertas tecnológicas para a sociedade. No mesmo grau de importância, o desenvolvimento da responsabilidade socioambiental pelas empresas também evoluiu nas últimas décadas. Afinal, é importante tanto para o planeta quanto para a sociedade, discutir os efeitos de sua atividade no presente e no futuro.

A Triunfo Concebra desde 2014 promove o Painel de Sustentabilidade Triunfo na sua região de atuação. Nestes encontros são discutidas as melhores práticas e soluções sustentáveis para a nossa realidade. Em outubro deste ano ocorreu o encontro mais recente e que pode ser visto na matéria de capa desta edição.

Em outra seção, é possível conhecer um pouco do trabalho permanente de aperfeiçoamento e preparação das equipes de atendimento da Concessionária. Desta vez, 50 multiplicadores tiveram seus conhecimentos ampliados na avaliação de cenários de alta complexidade envolvendo produtos perigosos.

Boa leitura.

Odenir José Sanches

Diretor - Presidente
da Triunfo Concebra

 ÍNDICE

- 03** **Trabalho coletivo**
Melhorias e soluções para as BRs 060, 153 e 262 discutidas em conjunto
- 04** **Segurança na forma de informação**
Conhecer as peças básicas da sua moto ajuda e muito
- 06** **Preparados**
Treinamento para casos de alta complexidade reúne 50 multiplicadores
- 07** **Nossos animais**
Dia Mundial dos Animais nos lembra de sua importância para todo o ecossistema
- 08** **Capa**
Construção coletiva debate negócios sustentáveis entre parceiros
- 10** **Prêmio Aberje**
Triunfo Concebra conquista prêmio regional em duas categorias
- 11** **Câmeras na rodovia**
Equipamentos auxiliam no monitoramento de pontos-chave.
- 12** **Agenda**
Música e mais música!
- 14** **Filmes e Livros**
Os lançamentos do mês



- 16** **Mapa da rodovia**
Conheça os trechos e o que está disponível aos usuários
- 19** **Sua Dúvida**
Coluna responde a questões dos usuários
- 18** **Tarifas de pedágio**
Confira as tarifas vigentes do trecho
- 19** **Serviços**
Saiba a localização dos postos de gasolina pelo trecho da rodovia

Projeto Gráfico e conteúdo:
Brick
+55 21 2480-1081 | www.agenciabrick.com.br

Design Gráfico: Paula Seabra

Textos: Paulo Neumann e Tatiana Serra

Imagens: Acervo Triunfo Concebra

Gráfica:
Grupo MKT | www.grupomkt.com.br

Tragem:
10.000 exemplares



TRABALHO COLETIVO

GRUPO PARITÁRIO DE TRABALHO DISCUTE
MELHORIAS E SOLUÇÕES PARA AS BRs 060, 153 E 262

Para identificar as melhorias que podem ser implementadas no trecho de concessão das rodovias BRs 060, 153 e 262, é preciso ouvir todos os interessados. Foi exatamente isso que motivou o primeiro encontro realizado entre representantes da Triunfo Concebra, Agência Nacional de Transportes Terrestres (ANTT), Polícia Rodoviária Federal, Associação Goiana de Municípios (AGM), Confederação Nacional

de Transportes (CNT) e Agência Goiana de Transportes e Obras (AGETOP).

Durante a reunião, que aconteceu no final de setembro, dia 22, em Goiânia, foram apresentadas as principais obras a serem realizadas no trecho de concessão de acordo com o PER - Programa de Exploração Rodoviária - e sanadas as principais dúvidas sobre a forma de operação da rodovia. A próxima reunião será realizada em março de 2017.

EXPEDIENTE

A Revista Em Frente é uma publicação da Triunfo Concebra - Concessionária das Rodovias Centrais do Brasil S.A.
www.triunfoconcebra.com.br

Produção Executiva

Karina Cunha

Comunicação

Ana Lúcia Costa, Karina Cunha e Laura Chaves

SEGURANÇA

NA FORMA DE INFORMAÇÃO

CONHECER O FUNCIONAMENTO DE PEÇAS BÁSICAS DAS MOTOS AJUDA - E MUITO - A MANTER OS PROBLEMAS BEM LONGE

Atenção, motociclista. Você conhece bem a sua moto? Conhecer o funcionamento básico do seu equipamento evita muitas idas ao mecânico, gastos desnecessários e, principalmente, evitar que você seja enganado. Para isso, preparamos 5 dicas fundamentais de mecânica de motos que você tem que conhecer. Aproveite.

Muito prazer, vela de ignição

A vela de Ignição é responsável pela etapa de queima do combustível. Como ela é muito utilizada, necessita de manutenção regular. Por isso, verifique a indicação de quilometragem no manual, para a devida substituição. Outro passo importante é conferir se sua moto conta com uma vela quente, fria ou intermediária. Essa informação refere-se ao desempenho em diferentes velocidades, sendo a quente, por exemplo, recomendada para a primeira partida.

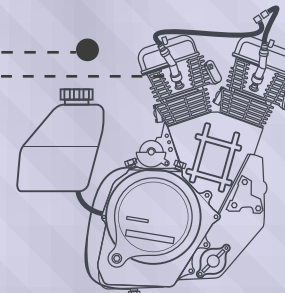

Cuidando do motor

Essa é a peça-chave de uma moto. Se o motor não estiver funcionando bem, nada de circular por aí. O primeiro passo para cuidar do motor é observar o nível do óleo porque, se ele ficar abaixo do recomendado, pode causar danos irreversíveis. No manual, você pode se informar sobre o tipo de óleo que deve usar e as recomendações sobre a substituição do óleo.

Como funciona o filtro de ar

O filtro de ar é um elemento extremamente importante na mecânica da sua moto, responsável por limpar as impurezas que poderiam ir para o motor. Existem três tipos de filtros de ar: o esportivo, a esponja e o papelão. Por isso, você precisa pesquisar no manual qual é o tipo de filtro que sua moto tem para identificar que manutenção deve ser feita.

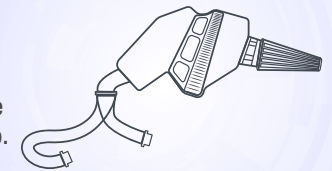

Onde estão os cabos

É fundamental identificar os cabos presentes na sua motocicleta. Eles estão localizados perto dos freios, da embreagem e do acelerador. Fique de olho nas revisões necessárias.

Conheça os rolamentos

Você sabia que os rolamentos são responsáveis pela direção da moto? Portanto, para deixá-la mais macia e melhorar a dirigibilidade, é preciso ficar atento à manutenção dos níveis dos óleos. Caso contrário, o rolamento pode acarretar no travamento das rodas.

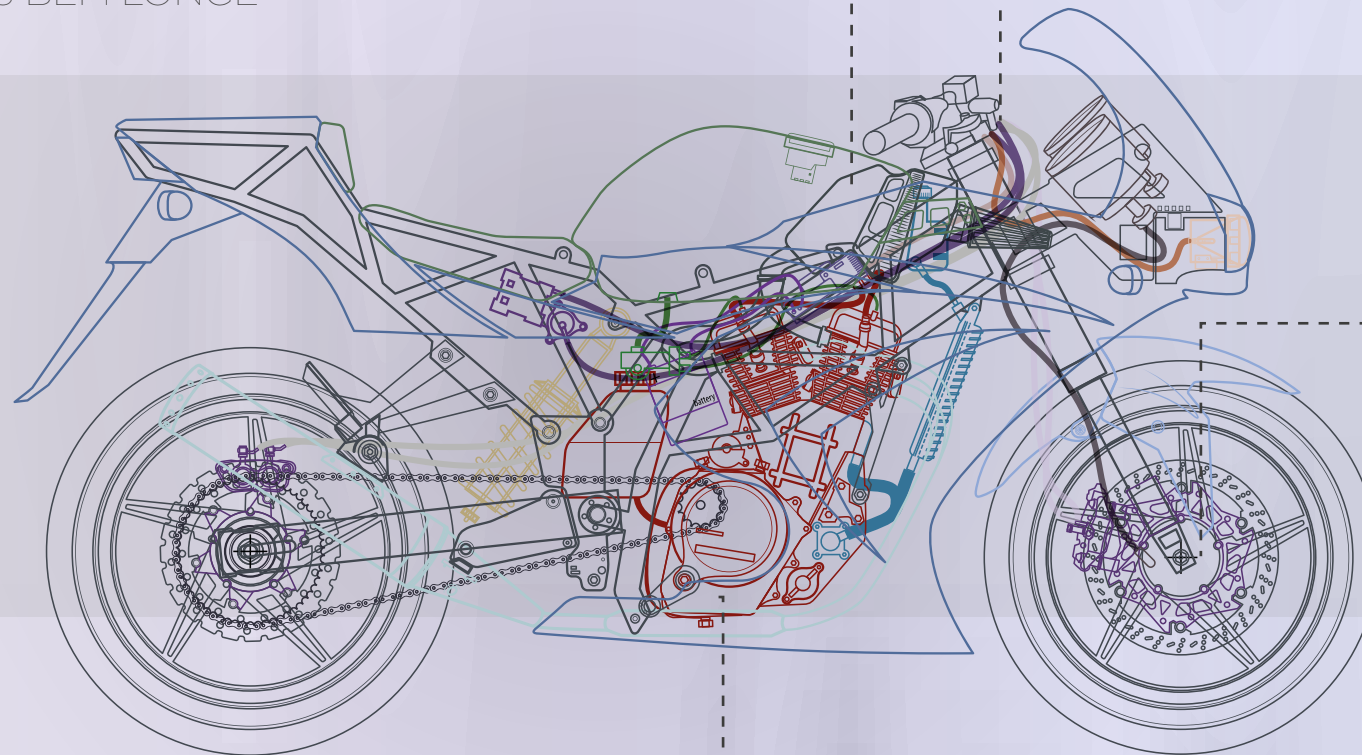

PREPARADOS PARA QUALQUER EMERGÊNCIA

TREINAMENTO CAPACITA COLABORADORES PARA ATENDIMENTO EM CASO DE ALTA COMPLEXIDADE



No final do mês de setembro, aconteceu o primeiro treinamento de Avaliação de Cenários de Emergência para os colaboradores da Triunfo Concebra. Com turmas em Goiânia e Uberaba, cerca de 50 participantes foram capacitados quanto ao correto procedimento de comunicação de acidentes com produtos perigosos.

Além disso, o treinamento ainda capacitou os colaboradores a realizar medidas básicas e

preliminares de atendimento até a chegada da equipe emergencial especializada. Ter essas informações e saber como proceder pode ser fundamental para evitar o agravamento de acidentes na rodovia.

O curso foi oferecido aos multiplicadores, colaboradores previamente selecionados e que fazem o repasse das informações aos demais colegas de trabalho. O próximo treinamento está previsto para o segundo semestre de 2017.

MEUS, SEUS, NOSSOS ANIMAIS

DIA MUNDIAL DOS ANIMAIS NOS LEMBRA DE SUA IMPORTÂNCIA PARA TODO O ECOSISTEMA

Nos últimos tempos, o Cerrado passou por grandes modificações, com habitats alterados e espécies ameaçadas de extinção. Aproveitamos o mês de outubro, quando celebramos o Dia Mundial dos Animais (4/10), para também lembrarmos da sua importância para o ecossistema. Conheça alguns que vivem no Cerrado e que merecem toda a nossa atenção:



Tatu-bola

O tatu-bola-da-caatinga, o famoso mascote Fuleco, da Copa do Mundo de 2014, é o único capaz de se enrolar completamente dentro da carapaça, assumindo o formato de bola. Ele consegue ficar nesta posição de defesa por mais de uma hora, até que a situação de perigo passe. Porém, esse instinto de defesa não afasta os caçadores, que ainda procuram esses animais pelo Nordeste e Centro-Oeste do país para consumo.

A anta é o maior mamífero terrestre do Brasil e o segundo da América do Sul, tendo até 300kg e 242cm. É um animal solitário que vive mais nas florestas, utilizando outros habitats para buscar alimentos e se deslocar. No Cerrado, suas maiores ameaças são o desmatamento e atropelamentos em rodovias.



**Anta
brasileira**



Serpentes

As espécies peçonhentas ainda são temidas por muitas pessoas, conhecidas como "vilãs" e até mortas e atropeladas propositalmente. Na verdade, são seres que apresentam um papel importante para a ecologia, ajudando a controlar população de roedores; e para a medicina, com o veneno de algumas delas sendo utilizado para a produção de remédios.



SUSTENTABILIDADE EM DEBATE

CONSTRUÇÃO COLETIVA PROMOVIDA PELA
TRIUNFO CONCEBRA DEBATE NEGÓCIOS
SUSTENTÁVEIS ENTRE PARCEIROS

No dia 20 de outubro, a Triunfo Concebra e o Instituto Triunfo realizaram o Painel Triunfo de Sustentabilidade, que reuniu profissionais, usuários e instituições importantes para a Concessionária.

O encontro aconteceu em Goiânia com o objetivo de discutir a relação com o meio ambiente e com a sociedade, além de debater os fatores fundamentais ao

desenvolvimento e construção coletiva de negócios sustentáveis. Como ponto de partida, os participantes falaram sobre os Objetivos do Desenvolvimento Sustentável (ODS), iniciativa lançada pela ONU em 2015 e que tem sinalizado a atuação da iniciativa privada na área de responsabilidade socioambiental.

Sem Parar, Ecofrotas, Sodexo, Faculdade Católica de Anápolis, Emater e Prefeitura

Foram identificados os principais impactos positivos e negativos dos negócios, além de serem propostas soluções para que a companhia contribua, cada vez mais, com o desenvolvimento sustentável das regiões em que atua.



de Fronteira/MG, foram algumas das instituições presentes. Com a participação ativa de convidados como esses, foram identificados os principais impactos positivos e negativos do negócio, além de serem propostas soluções para que a companhia contribua, cada vez mais, com o desenvolvimento sustentável das regiões em que atua.



Esse foi o segundo painel realizado pela Triunfo Concebra. Em 2014, a primeira edição aconteceu nas cidades de Uberaba (MG) e Goiânia (GO), e contribuiu muito para aproximar a empresa - que na época iniciava suas operações - da comunidade e de parceiros locais.

Os resultados do evento serão levados para a Diretoria da Triunfo Concebra, avaliados e, se pertinentes, incluídos na estratégia do negócio. Além disso, as sugestões dos participantes contribuem para a elaboração do Relatório de Sustentabilidade da Triunfo, produzido anualmente.



TRIUNFO CONCEBRA VENCE PRÊMIO ABERJE

RECONHECIMENTO EM DUAS CATEGORIAS É UMA DAS
MAIORES PREMIAÇÕES DO BRASIL



○ Prêmio Aberje (Associação Brasileira de Comunicação Empresarial) reconhece as melhores práticas da comunicação corporativa, com transparência e credibilidade, e é considerado uma das maiores premiações do setor.

Em 2016, foi a vez da Triunfo Concebra ganhar o prêmio regional de Minas Gerais e Centro-Oeste, em duas categorias: Comunicação Integrada, com a campanha “Início de Cobrança de Tarifa”; e Mídia Digital, com a campanha “Siga a Dica com a Triunfo Concebra”.

Neste ano, essa conquista teve um gostinho ainda mais especial, já que o Prêmio Aberje levou em consideração aspectos como ética e transparência nas organizações, na seleção dos melhores trabalhos.



TECNOLOGIA EM FAVOR DA RODOVIA

**CÂMERAS INSTALADAS NOS TRECHOS DE CONCESSÃO DAS BRS 060,
153 E 262 AUXILIAM NO MONITORAMENTO DE PONTOS-CHAVE**

Uma rodovia monitorada 24 horas é uma rodovia mais segura, mais confortável e com atendimento pró ativo aos usuários. Esse é o objetivo do projeto de instalação de câmeras de monitoramento ao longo dos trechos das BRs 060, 153 e 262, administrados pela Triunfo Concebra.

Ao todo, já foram instaladas 55 câmeras: uma a cada torre de telecomunicação da Concessionária, nas 11 praças de pedágio, nas 2 balanças rodoviárias, nos 30 equipamentos repetidores de sinal de rádio, além de 17 SAUs (Serviço de Atendimento aos Usuários). Ao final

do projeto, haverá cobertura de 100% da rodovia.

Todas as câmeras têm resolução HD e possibilitam a visualização de um objeto a mais de 2km de distância, o acompanhamento do fluxo da rodovia e a identificação de acidentes com maior rapidez. Estas imagens são encaminhadas para o Centro de Controle de Operações, que dispõe de equipes para monitoramento 24 horas da rodovia. O material também fica à disposição da Polícia Rodoviária Federal. Em breve, essas imagens também serão oferecidas no aplicativo da Triunfo Concebra para smartphones.

MÚSICA, MÚSICA, MÚSICA

ESCOLHA SEU EVENTO E BOM SHOW!



29
OUT

ALCIONE
Belo Horizonte/ MG
BH Hall

A cantora apresenta o novo show "Alcione Boleros" em Belo Horizonte. No repertório, melodias que ilustram amores e desamores, como "Risque" (Ary Barroso), "Segredo" (Herivelto Martins), "Que queres tu de mim" (Jair Amorim/ Evaldo Gouveia), "Gracias a la vida" (Violeta Parra), entre outros sucessos e inéditas.

06
NOV



DAVID GUETA
Goiânia/ GO

Centro Cultural Oscar Niemeyer

Em um grande show a céu aberto, o público vai curtir hits como "I Gotta Feeling", "When Love Takes Back", "Sexy Bitch", "Hey Mama", "Titanium", "Who's That Chick?", além de "This One's For You", que estourou na Eurocopa 2016.

10
NOV



MARIA GADÚ E CÉU
Brasília/ DF
Net Live

Dois dos maiores nomes da música popular brasileira, Céu e Maria Gadú, retornam a Brasília para lançarem seus novos álbuns de trabalho, Tropix e Guelã, além de cantarem os sucessos que marcaram suas carreiras.

14
NOV



CAPITAL INICIAL
Belo Horizonte/ MG

Shopping Del Rey

A banda de Brasília vai cantar grande sucessos do rock nacional, como "À Sua Maneira", "Quatro Vezes Você", "Eu Nunca Disse Adeus", "Vamos Comemorar", "Olhos Vermelhos", "O Lado Escuro da Lua", "Como Devia Estar", "Depois da Meia Noite" e "Como se Sente". Tudo, em comemoração aos 25 anos do local.

15
NOV



GUILHERME ARANTES
Brasília/ DF

Centro Cultural Ulysses Guimarães

Com a regência do maestro Joaquim França e acompanhado por mais de 40 componentes, o grande músico, cantor e compositor Guilherme Arantes cantará seus maiores sucessos de carreira num concerto único e inesquecível em Brasília, com arranjos exclusivos feitos para este espetáculo.

20
NOV

GUNS N' ROSES
Brasília/ DF

Estádio Mané Garrincha

A formação original com Axl Rose, Slash e Duff McKagan, juntos depois de 23 anos desde o último show, torna o evento mais que especial para os amantes do rock. Imperdível.





SEGREDOS MILITARES REVELADOS

TOM CRUISE DESVENDA MISTÉRIOS MAIS QUE PESSOAIS, EM LANÇAMENTO DE NOVEMBRO

JACK REACHER - SEM RETORNO

Jack Reacher (Tom Cruise) retorna à base militar em que serviu na Virgínia, onde pretende levar uma major local, Susan Turner (Cobie Smulders), para jantar. Só que, logo ao chegar, descobre que ela está presa, acusada de ter vazado informações confidenciais do exército. Estranhando a situação, Reacher resolve iniciar uma investigação por conta própria e logo descobre que o caso é bem mais pessoal do que imaginava.

O longa, que tem a direção de Edward Zwick, estreia no dia 24 de novembro.



ESPIONANDO MATA HARI

Novo livro de Paulo Coelho desvenda detalhes de uma mulher misteriosa e extraordinária



A ESPIÃ
Paulo Coelho
Editora Paralela

Mata Hari foi a mulher mais desejada de sua época: Ela ousou libertar-se do moralismo e dos costumes provincianos das primeiras décadas do século XX e pagou caro por isso: em 1917, foi executada pelo pelotão de fuzilamento do exército francês, sob alegação de espionagem. Em seu novo romance, Paulo Coelho revisita com brilhantismo a vida dessa mulher extraordinária, mostrando ao leitor que as árvores mais altas nascem das menores sementes.



ENCLAUSURADO
Ian McEwan
Cia. da Letras

O narrador deste livro é nada menos do que um feto. “Enclausurado” na barriga da mãe, ele escuta os planos da progenitora para, em conluio com seu amante — que é também tio do bebê —, assassinar o marido. Apesar do eco evidente nas tragédias de Shakespeare, este livro de McEwan é uma joia do humor e da narrativa fantástica. Em sua aparente simplicidade, “Enclausurado” é uma amostra sintética e divertida do impressionante domínio narrativo de McEwan, um dos maiores escritores da atualidade.



LAVA JATO
Vladimir Netto
Editora Primeira Pessoa

Em Lava Jato — O juiz Sergio Moro e os bastidores da operação que abalou o Brasil, o jornalista Vladimir Netto acompanha as investigações desde seu início, em março de 2014, e, como num livro de suspense, vai revelando, pouco a pouco, os principais desdobramentos que expuseram o maior escândalo de corrupção do país. Repleto de informações de bastidor, ligações perigosas e diálogos de um cinismo impensável, este grande livro-reportagem, com ares de trama policial, é um registro histórico do conturbado período que o Brasil atravessa.

MAPA DO TRECHO

BR-060

BR-153

BR-262



TABELA DE TARIFAS

GOIÁS - MINAS GERAIS

Cobrança autorizada a partir do dia 27 de junho de 2015. Reajuste ocorrido em 26 de julho de 2016 conforme Resolução nº 5.142 da ANTT.

Formas de pagamento: dinheiro, vale pedágio ou TAG de passagem automática.

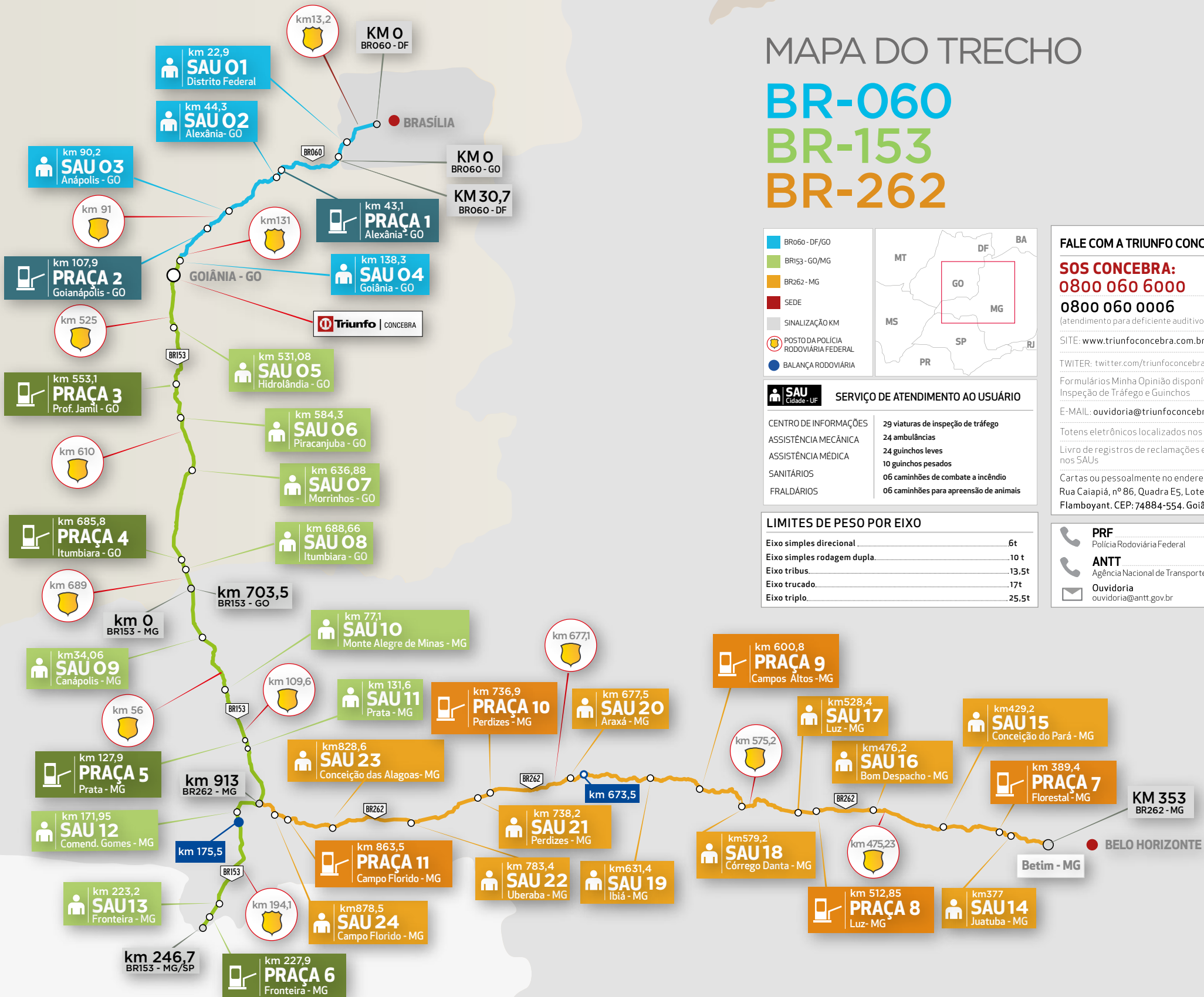
GO	Categoria	Eixos	Rodagens	Alexânia BR-060 Km 43,1	Goianápolis BR-060 Km 107,9	Prof. Jamil BR-153 Km 553,1	Itumbiara BR-153 Km 685,8
Automóvel Caminhonete Furgão		2	I-I	4,30	3,10	4,60	5,60
Caminhão Leve Furgão, Ônibus Caminhão-trator		2	I-II	8,60	6,20	9,20	11,20
Automóvel c/ Semi-reboque Caminhoneta c/ Semi-reboque		3	I-I	6,45	4,65	6,90	8,40
Caminhão Caminhão-trator Caminhão-trator c/ Semi-reboque Ônibus		3	I-II	12,90	9,30	13,80	16,80
Automóvel c/ Reboque Caminhoneta c/ Reboque		4	I-I	8,60	6,20	9,20	11,20
Caminhão c/ Reboque Caminhão-trator c/ Semi-reboque Ônibus		4	I-II	17,20	12,40	18,40	22,40
Caminhão c/ Reboque Caminhão-trator c/ Semi-reboque		5	I-II	21,50	15,50	23,00	28,00
Caminhão c/ Reboque Caminhão-trator c/ Semi-reboque		6	I-II	25,80	18,60	27,60	33,60
Motocicletas Motonetas Bicicletas a Motor		2	Simplex	2,15	1,55	2,30	2,80

MG	Categoria	Eixos	Rodagens	Prata BR-153 Km 127,9	Fronteira BR-153 Km 227,9	Florestal BR-262 Km 389,4	Luz BR-262 Km 512,85	C. Altos BR-262 Km 600,8	Perdizes BR-262 Km 736,9	C. Florido BR-262 Km 863,5
Automóvel Caminhonete Furgão		2	I-I	4,90	2,90	4,00	4,20	4,40	5,30	4,30
Caminhão Leve Furgão, Ônibus Caminhão-trator		2	I-II	9,80	5,80	8,00	8,40	8,80	10,60	8,60
Automóvel c/ Semi-reboque Caminhoneta c/ Semi-reboque		3	I-I	7,35	4,35	6,00	6,30	6,60	7,95	6,45
Caminhão Caminhão-trator Caminhão-trator c/ Semi-reboque Ônibus		3	I-II	14,70	8,70	12,00	12,60	13,20	15,90	12,90
Automóvel c/ Reboque Caminhoneta c/ Reboque		4	I-I	9,80	5,80	8,00	8,40	8,80	10,60	8,60
Caminhão c/ Reboque Caminhão-trator c/ Semi-reboque Ônibus		4	I-II	19,60	11,60	16,00	16,80	17,60	21,20	17,20
Caminhão c/ Reboque Caminhão-trator c/ Semi-reboque		5	I-II	24,50	14,50	20,00	21,00	22,00	26,50	21,50
Caminhão c/ Reboque Caminhão-trator c/ Semi-reboque		6	I-II	29,40	17,40	24,00	25,20	26,40	31,80	25,80
Motocicletas Motonetas Bicicletas a Motor		2	Simplex	2,45	1,45	2,00	2,10	2,20	2,65	2,15

Valores expressos em reais

SUA DÚVIDA

FALE COM A GENTE

Este espaço é destinado para que você tire suas dúvidas em relação à Triunfo Concebra e os serviços referentes à concessão rodoviária nas BRs 060, 153 e 262. Envie suas perguntas para ouvidoria@triunfoconcebra.com.br. Elas serão respondidas diretamente por técnicos da Triunfo Concebra.

A quem se destina a responsabilidade de radares e multas nas rodovias concedidas à Concebra?
Leandro Ferreira Gonçalves Aparecida de Goiânia - GO

A fiscalização de radares e multas é de responsabilidade das polícias rodoviárias, federal e dos estados. A Concebra dá apoio ao policiamento fornecendo equipamentos, instalações, sinalização etc. - mas ela não assume a responsabilidade de fiscalização e verbas oriundas de infrações, que é exclusividade do poder público.

Núria Regina de Carvalho Barbosa - Auxiliar de Atendimento

FALE COM A TRIUNFO CONCEBRA

SOS CONCEBRA: 0800 060 6000 | 0800 060 0006

(atendimento para deficiente auditivo e de fala)



SERVIÇOS

POSTOS DE GASOLINA PELO TRECHO - LOCALIZAÇÃO POR km

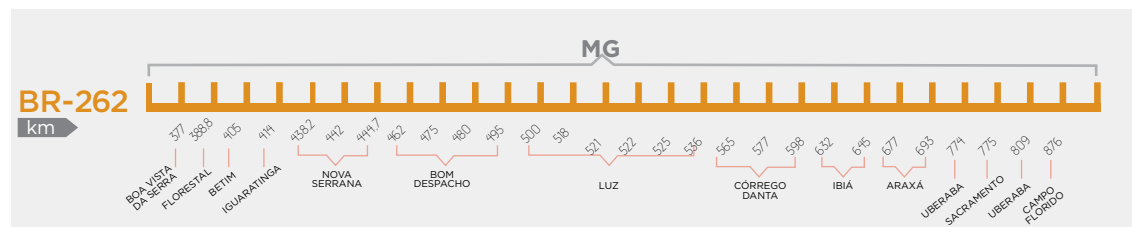
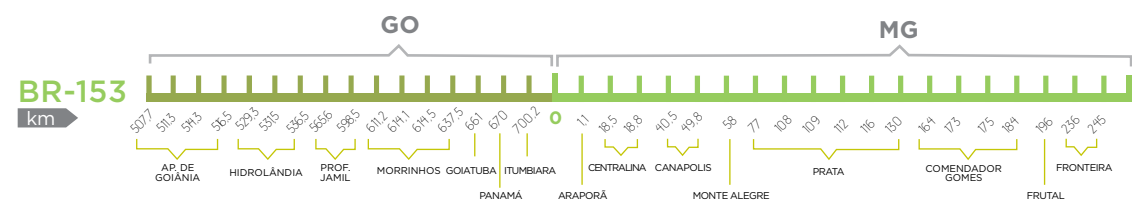
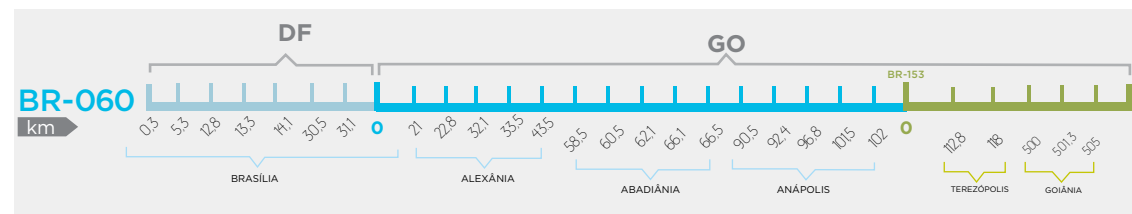

BONS MOMENTOS PASSAM RÁPIDO.
**MAS NÃO PRECISA CORRER
PARA CHEGAR ATÉ ELES.**



Quem dirige com atenção volta para casa com muito mais segurança. Não ingira bebidas alcoólicas, mesmo em pequenas quantidades, sinalize quando for mudar de faixa e lembre-se de sempre ligar os faróis. Assim fica mais fácil encontrar o melhor destino de toda viagem: o abraço de quem você ama.

Tem sempre alguém
te esperando.
Dirija com atenção.