

em frente

Nº 18 FEVEREIRO 2016 • ANO 2 • DISTRIBUIÇÃO GRATUITA



Triunfo | CONCEBRA



OS RISCOS DO TRANSPORTE CLANDESTINO DE PASSAGEIROS

PNEU CARECA, MÁ CONSERVAÇÃO, MOTORISTAS INABILITADOS.

LISTA DE INFRAÇÕES É TÃO GRANDE QUANTO PERIGOSA.

EDITORIAL

Não é raro vermos ônibus mal conservados sendo usados no transporte de passageiros, pelas estradas do país.

O problema se agrava bastante quando são constatadas negligências em sistemas de segurança, peças desgastadas, improvisos de todas as espécies e ainda irregularidades com os condutores. A Em Frente deste mês traz uma matéria alertando aos usuários sobre a gravidade da situação para que evitem a utilização desse transporte clandestino e auxiliem as autoridades no trabalho de coibir quem pratica esse crime.

O período de férias escolares já passou, mas uma opção de lazer permanece à disposição dos visitantes durante todo o ano, principalmente para os brasilienses: o Zoológico de Brasília. Além da diversidade de espécies em exposição, uma série de projetos aproxima comunidade e cultura, recuperando animais debilitados e preservando espécies ameaçadas de extinção. Vale a sua visita.

Boa leitura.

Odenir José Sanches

Diretor - Presidente da Triunfo Concebra

ÍNDICE

03 **Volta às Aulas**
Confira dicas para entrar no ritmo desde o começo

04 **Viagem em Duas Rodas**
Viajar de moto requer cuidados

06 **À Espera da Sua Visita**
Zoo de Brasília cuida e recupera animais para a natureza

08 **Agenda**
Há vida após o Carnaval

10 **Fora da Lei**
Transporte clandestino é um perigo para todos



13 **Tapa-Buracos**
Operação recupera pavimentos danificados pelas chuvas

14 **Livros e Filmes**
DiCaprio vai com tudo em busca de sua primeira estatueta

16 **Mapa da rodovia**
Conheça os trechos e o que está disponível aos usuários

19 **Sua Dúvida**
Coluna responde a questões dos usuários

18 **Tarifas de pedágio**
Confira as tarifas vigentes do trecho

19 **Serviços**
Saiba a localização dos postos de gasolina pelo trecho da rodovia

EXPEDIENTE

A Revista Em Frente é uma publicação da Triunfo Concebra - Concessionária das Rodovias Centrais do Brasil S.A.
www.triunfoconcebra.com.br

Produção Executiva
Karina Cunha

Comunicação
Ana Lúcia Costa, Fabiane Fagundes, Karina Cunha e Laura Chaves

Projeto Gráfico e conteúdo:

Agência Brick
+55 21 2480-1081 | www.agenciabrick.com.br

Design Gráfico: Paula Seabra e André Sampaio

Textos: Paulo Neumann

Imagens: Acervo Triunfo Concebra

Gráfica:

Grupo MKT | www.grupomkt.com.br

Tiragem:

10.000 exemplares



Triunfo
CONCEBRA



ANTT
AGÊNCIA NACIONAL DE
TRANSPORTES TERRESTRES

PREPARAÇÃO PARA A VOLTA ÀS AULAS

MANTER O RITMO AJUDA TANTO ALUNOS QUANTO FAMILIARES A NÃO SENTIREM A MUDANÇA DE ROTINA DA VOLTA ÀS AULAS. VEJA DICAS PARA SE PREPARAR DE VERDADE E FICAR EM DIA COM OS ESTUDOS.

Monte seu canto de estudos.

Escolha um local da casa para chamar de seu. O ideal é preparar um lugar calmo e organizado.

Defina um planejamento de estudos.

Monte um quadro de horários para os estudos em casa. O ideal é estudar duas disciplinas por dia, em média, por 4 horas.

Exercite a redação.

O ideal é fazer duas por semana: uma no colégio e outra em casa. Nos textos feitos por conta própria, não se esqueça de esgotar temas estudados anteriormente.

Mente sã, corpo sã.

Não dá pra esquecer do lazer. Alimentação e exercício físico são fundamentais para a saúde.

Quem se prepara para o ENEM

Peça aos professores dicas de filmes, sites e livros relacionados ao conteúdo das provas, especialmente História, Geografia e Literatura. Acompanhe os noticiários e não deixe acumular conteúdo achando que falta muito tempo para o exame.

VIAGEM EM DUAS RODAS

A SENSÇÃO DE LIBERDADE TEM QUE VIR ACOMPANHADA DE SEGURANÇA E CONFORTO. CONFIRA O QUE VOCÊ NÃO PODE DEIXAR DE FAZER ANTES DE PEGAR A ESTRADA COM UMA MOTO.

○ vento no rosto e a sensação de liberdade, tão comuns para quem pilota uma moto, também estão presentes quando o assunto é uma viagem longa em duas rodas. Mas para que tudo saia bem é importante que alguns detalhes sejam respeitados, já que muitas vezes são esquecidos ou têm sua importância diminuída.

A primeira coisa que não pode faltar é a revisão mecânica da motocicleta. O conjunto pneu, freios, óleo e luzes precisa estar em perfeitas condições para assegurar uma viagem tranquila. Não é porque uma revisão foi feita há pouco tempo que outra não deve ser realizada para a viagem de longa duração, já que a moto pode ter sofrido alterações ou só estava em boas condições para rodar na cidade, por exemplo. Se você levar um acompanhante na garupa, é bom aumentar um pouco a pressão do pneu traseiro, melhorando a aderência da moto.



Por falar em garupa, este é um item muito importante. Se ele for inexperiente, será preciso ensiná-lo como se portar. Principalmente, explicar que ele deve abraçar o piloto por trás, sem qualquer vergonha, já que isso garante que o movimento de ambos e do veículo será único em curvas, por exemplo. O garupa jamais deve segurar na parte traseira da moto, pois compromete totalmente a estabilidade das manobras.

Em tempos de calor, é comum querer fazer viagens de bermuda ou blusas de manga curta para tornar o trajeto mais confortável. Isso também deve ser evitado, já que as partes descobertas do corpo estarão expostas ao sol, aumentando as chances de causar queimaduras. Prefira as roupas próprias para motociclistas, que incluem calça, jaqueta, botina e luvas. Em caso de quedas, elas serão fundamentais na proteção do piloto e do garupa.

O capacete do piloto sempre está bem cuidado. O mesmo precisa ser feito quanto ao do seu acompanhante. Normalmente esquecido, guardado em algum canto por pouco uso, ele precisa estar limpo, sem riscos na viseira e estar bem fixado à cabeça, oferecendo estabilidade.

Antes de iniciar a viagem, pesquise para ver se há postos no caminho para eventuais necessidades, como alimentação, banheiro e até mesmo resolver algum problema de última hora. Isso ajuda a organizar a viagem e evita aquele sentimento de "poxa, deveria ter parado no posto lá atrás!".

E não se esqueça: o condutor também faz parte do processo. Se você é o piloto, tenha uma boa noite de sono, alimente-se bem e faça paradas a cada 60 ou 90 minutos para relaxar o corpo.

À ESPERA DA SUA VISITA

ZOO DE BRASÍLIA LEVA CULTURA A VISITANTES, EXPÕE E TRATA ANIMAIS RAROS EM RISCO DE EXTINÇÃO

Brasília possui 1.400 moradores mais do que especiais e ansiosos pela sua visita. Com quase 140 hectares, o Zoológico de Brasília é um local preparado para o lazer e turismo, recebendo milhares de visitantes brasileiros e estrangeiros por ano.

Ao todo, são 217 espécies de animais distribuídos entre répteis, mamíferos, aves e artrópodes. A circulação do visitante é livre mas também há o serviço de visita monitorada, em que um técnico do Zoo ministra aulas sobre hábitos, curiosidades, comportamentos e principais características dos animais.

Alguns projetos desenvolvem ações específicas a determinados perfis de visitantes, como a colônia de férias e o Zoo Vai à Escola, que levam cultura e diversão a crianças de 7 a 12 anos, e o Zoo Toque, que promove visitas orientadas para deficientes visuais por meio do contato físico com animais vivos e objetos relacionados ao meio ambiente.

Aberto diariamente ao público, o Zoológico de Brasília não se limita apenas à exposição dos animais. Uma das ações de grande reconhecimento é o trabalho de conservação e pesquisa, o que contribui para a preservação de animais ameaçados de extinção. É o caso de uma das mais novas moradoras do Zoo: Mabu. Ela é uma fêmea de Tatu-canastra com um ano e dois meses de idade e 17 quilos. Foi encontrada ainda filhote, com olhos e ouvidos fechados, em uma construção no estado de Tocantins, e levada ao Zoo pelo IBAMA após ser tratada no Hospital Universitário da Universidade de Brasília. Mabu é a única de sua espécie a estar

em um zoológico. Ameaçada de extinção, ela ainda vai demorar a ter contato com os visitantes, já que sua espécie tem hábitos noturnos e solitários e o recinto para Tatu-canastra ainda está em construção.

Outra nova inquilina, também trazida pelo IBAMA, é Babalu, uma Tamanduá-mirim de apenas 6 meses de idade e que foi abandonada pela mãe antes mesmo de aprender a se alimentar sozinha. No Zoológico de Brasília, ela foi tratada pelos veterinários e zootecnistas e já alcançou 93 centímetros e 2,4 quilos, podendo ser colocada em visitação. Babalu ficará no recinto de um dos dois machos de Tamanduá-mirim para que possam ajudar na procriação da espécie.

Nem todos os animais resgatados ficam no Zoológico. Alguns são atendidos pelo Hospital Veterinário do próprio local e devolvidos à natureza, após recuperação. Em janeiro, uma fêmea de Lobo-guará, encontrada com ferimentos causados por tiros de chumbo, passou por cirurgia e foi devolvida ao seu

habitat. Um Ouriço-cacheiro foi encontrado desnutrido, ferido na perna, quase sem espinhos e hoje está em plena recuperação. Já um casal de jabutis, abandonados em frente ao Zoo, foi devolvido à natureza após a constatação de estarem com boa saúde.

A Fundação Jardim Zoológico de Brasília

fica na Av. das Nações, Via L 4 Sul, s/n, Candangolândia, Brasília, e está aberta diariamente das 9h às 17h (exceto em alguns feriados). O ingresso custa R\$ 10 e oferece 50% de desconto entre terças e quintas. Menores de 5 anos não pagam. Mais informações em www.zoo.df.gov.br



VIDA APÓS O CARNAVAL

Não é só o carnaval que fevereiro oferece

11
MAR



27/FEV

NANDO REIS - VOZ E VIOLÃO
Belo Horizonte/MG
Chevrolet Hall

O show faz parte da tour do cantor paulista para divulgar este novíssimo volume, gravado com maestria, produzido pelo próprio artista e com mixagem de Jack Endino em um estúdio em Seattle, nos Estados Unidos.
Informações:
(31) 4003-5588



28/FEV

EXPOSIÇÃO A SOCIEDADE CAVALIERI
Brasília/DF
Caixa Cultural

Entre obras reais, alteradas para parecerem homenagens ao artista italiano Giovanni Battista de' Cavalieri, e artistas que realmente existiram, cabe ao público desvendar o que é verdadeiro nesta fábula de história da arte que conta a história de uma sociedade secreta de artistas que teria reunido, em ateliês da Europa Ocidental, alguns dos maiores nomes da arte de todos os tempos.
Informações: (61) 3206-9448



28/FEV

**DEU A LOUCA NOS
CONTOS DE FADA**
Goiânia/GO
Teatro Madre
Esperança Garrido

Tocante, emocionante e cheia de efeitos especiais, a peça é uma mega produção, em uma releitura contemporânea com um rico conteúdo pedagógico que mistura os clássicos da literatura infantil visando esclarecer a importância da preservação do Meio Ambiente, com atenção especial para a água.



MAROON 5

Belo Horizonte/ MG
Estádio Mineirão

A banda de pop rock Maroon 5, dona de hits como "This Love", "She Will Be Loved" e "Moves Like Jagger" apresenta o disco "V", o quinto da carreira, que traz músicas como "Maps", "Animals" e "Sugar".
Informações:
ticketsforfun.com.br



5/MAR

ZÉ NETO E CRISTIANO
Itumbiara/GO
Parque de Exposições

A dupla sertaneja do interior paulista apresenta os sucessos de seu primeiro CD ao público goiano.
Informações:
primeingressos.com.br



5/MAR

**MAURÍCIO MEIRELLES -
PERDENDO AMIGOS**
Brasília/DF
Centro de Convenções
Ulysses Guimarães

Um dos principais nomes do Stand Up nacional. E um dos mais "irrelevantes" do Stand Up internacional.
Informações:
(61) 3214-2744

TRANSPORTE

FORA DA LEI

TRANSPORTE CLANDESTINO DE PASSAGEIROS DESAFIA AUTORIDADES E NEGLIGENCIA DIREITOS DOS USUÁRIOS

Como você se sentiria se estivesse viajando pelas rodovias do país em um ônibus com pneus traseiros completamente lisos, sem parafuso nas rodas, tacógrafo irregular, licenciamento vencido, 34 anos de uso, levando 56 pessoas quando a capacidade é para 46, em uma viagem de 3 mil quilômetros? Tudo isso, com um motorista inabilitado, portando apenas o CPF e que já foi preso por dirigir embriagado?

A situação acima parece inacreditável mas aconteceu na BR-153, na cidade de Jaraguá, há 121 km de Goiânia. O veículo foi apreendido pela Polícia Rodoviária Federal (PRF) em fevereiro de 2015, período em que a busca por ônibus clandestinos aumenta devido ao feriado de carnaval.

De acordo com o Chefe da Comunicação da PRF, Inspetor Newton Moraes, a situação é mais comum do que parece e causa espanto: "A inocência das pessoas nos preocupa muito. Elas querem pagar pouco pela passagem e se metem



em grandes problemas".

Dados consolidados de 2013 e 2014 mostram os números da infração: foram aplicadas 821 multas no período. A proximidade de eventos festivos e feriados faz com que o problema apareça de forma mais intensa. Em dezembro de 2015, em apenas cinco dias de operação, a Agência Nacional de Transportes Terrestres (ANTT) e a PRF, apreenderam 47 veículos com diversas irregularidades no transporte coletivo de passageiros. Em um deles, que vinha do interior de São Paulo com destino à capital goiana, o banco do motorista estava completamente rasgado, o extintor de incêndio foi fixado com uma corda e havia marca de tiros no interior do veículo. Em todos os casos, os ônibus são liberados apenas após regularização. Para o Inspetor Newton Moraes, o problema vai além da segurança dos

passageiros: "Como essas viagens não possuem nenhum tipo de seguro, nem mesmo o obrigatório, em caso de acidente o passageiro não tem nenhum amparo legal."

Em nota, a ANTT reforça que as ações de fiscalização são constantes e que se intensificaram a partir da entrada em vigor das novas medidas instituídas pela Resolução nº 4.287/2014 que, entre outras decisões, prevê a apreensão por 72 horas de qualquer veículo flagrado realizando transporte clandestino. "Para sua segurança, o passageiro deve observar a regularidade do veículo antes de embarcar. O usuário pode tirar dúvidas ou fazer uma denúncia à Ouvidoria da ANTT pelo telefone 166, pelo e-mail ouvidoria@antt.gov.br, na aba Fale Conosco do site da Agência, ou pessoalmente, nos pontos de atendimento da ANTT", conclui a nota.





**AS MELHORES MARCAS
NACIONAIS E INTERNACIONAIS
COM DESCONTOS DE ATÉ**

80%



PRAÇA DE ALIMENTAÇÃO

SANITÁRIOS ACESSÍVEIS

FRALDÁRIO

ESPAÇO FAMÍLIA

CAIXAS ELETRÔNICAS

WI-FI GRATUITO

PET FRIENDLY

MAIS DE
100 MARCAS

Adidas
Schutz

Carmen Steffens
Ellus

John John
Le Lis Blanc

Oakley
Brookfield

Animale
Levi's

Cavalera
Calvin Klein

Lacoste
Nike

E MUITO MAIS.

Aberto **todos os dias** das 9h às 21h
Rodovia BR-060, Km 21 - Alexânia-GO

Visite nosso site

www.outletpremium.com.br

OPERAÇÃO TAP-BURACOS

o ano de 2016 tem sido atípico para as chuvas. Apenas na região de Betim, próximo à capital mineira, foram registrados 200mm de chuva entre os dias 15 e 22 de janeiro. Já em Goiânia, choveu o esperado para o mês inteiro somente entre os dias 1 e 18 de janeiro: 267mm. E com tanta chuva o asfalto das rodovias é o mais prejudicado.

Ao todo, treze equipes da Triunfo Concebra trabalham na recuperação asfáltica: sete

estão nos trechos mais atingidos da BR-262, nas proximidades de Campo Florido, Uberaba, Araxá e Bom Despacho, em Minas Gerais. Outras seis equipes atuam na BR-153, em Goiás e Minas Gerais.

A recuperação completa exige o uso de massa quente, que só pode ser aplicada com o tempo firme (a partir de abril). Até lá as equipes trabalham de forma paliativa concentrando-se em tapar buracos para a segurança dos usuários.



ANTES



DEPOIS



ANTES



DEPOIS

OSCAR À VISTA

COM 12 INDICAÇÕES, 'O REGRESSO'
LARGA NA FRENTE NA CORRIDA
DO OSCAR

O Regresso

Em 1822, Hugh Glass (Leonardo DiCaprio) parte para o oeste americano disposto a ganhar dinheiro caçando. Atacado por um urso, fica seriamente ferido e é abandonado à própria sorte pelo parceiro John Fitzgerald (Tom Hardy), que ainda rouba seus pertences. Entretanto, mesmo com toda adversidade, Glass consegue sobreviver e inicia uma árdua jornada em busca de vingança.

Existe o risco real de "O Regresso" ser associado à chance de Leonardo DiCaprio finalmente conquistar um Oscar após cinco indicações. Mas é importante destacar que o filme não é apenas Leonardo DiCaprio. Sua atuação é arrebatadora e tudo leva a crer que o ator realmente pode levar uma estatueta para casa. Mas se isso não acontecer, não há motivo para o filme ser desvalorizado ou esquecido. É um filmaço.

5 MIL ANOS EM 200 PÁGINAS

Dicas para quem tem
muito ou pouco tempo
para ler

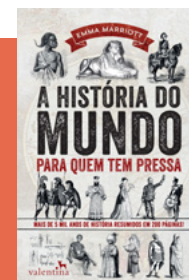

**A HISTÓRIA
DO MUNDO
PARA QUEM
TEM PRESSA**

Emma Marriot
Editora Valentina

É um desafio e tanto resumir mais de 5 mil anos de história em apenas 200 páginas, mas é exatamente isso o que este audacioso livro conseguiu. A História do Mundo para Quem Tem Pressa é na verdade um guia sintético, mas abrangente, para tudo o que precisamos saber sobre os acontecimentos mais importantes da história, desde as antigas civilizações até o final da Segunda Guerra Mundial e a criação da ONU.



A GAROTA DO TREM
Paula Hawkins
Editora Record

Todas as manhãs Rachel pega o trem das 8h04 de Ashbury para Londres. O percurso, que ela conhece de cor, é um hipnotizante passeio de galpões, caixas d'água, pontes e aconchegantes casas. Em determinado trecho, o trem para no sinal vermelho. E é de lá que Rachel observa diariamente a casa de número 15. Obcecada com seus belos habitantes – a quem chama de Jess e Jason –, Rachel é capaz de descrever o que imagina ser a vida perfeita do jovem casal. Até testemunhar uma cena chocante. Uma narrativa extremamente inteligente e repleta de reviravoltas, A garota no trem é um thriller digno de Hitchcock a ser compulsivamente devorado.

DILMÊS - O IDIOMA DA MULHER SAPIENS

Celso Arnaldo Araujo
Editora Record



A partir dos discursos presidenciais transcritos na íntegra pelo Portal do Planalto, Celso Arnaldo Araujo, pioneiro na análise sintática e política da língua falada pela presidente da República, destrincha e documenta os verdadeiros espetáculos de comédia bufa protagonizados pela dramática inaptidão da oratória de Dilma.



MAPA DO TRECHO

BR-060

BR-153

BR-262

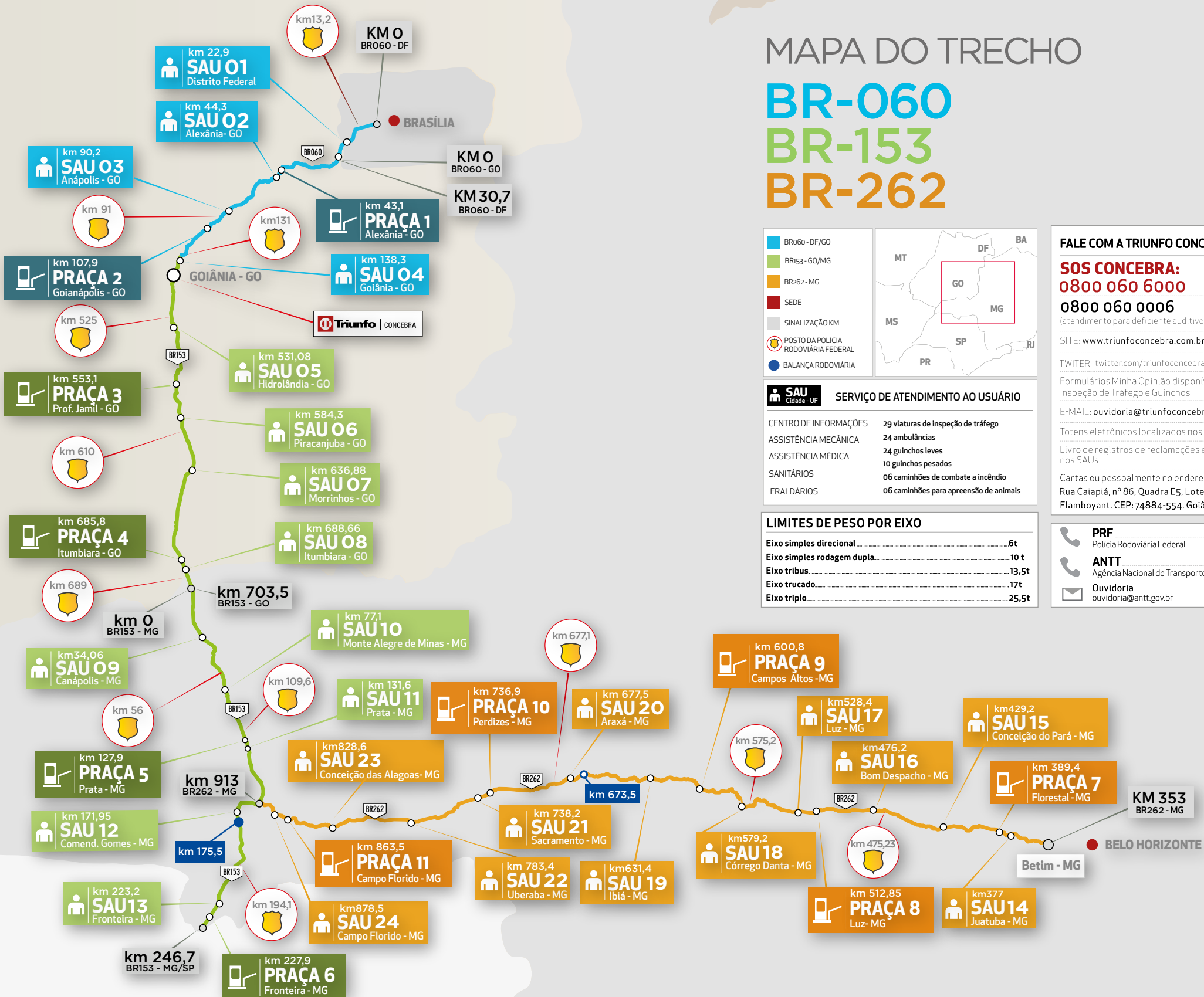

BR-060 - DF/GO
BR-153 - GO/MG
BR-262 - MG
SEDE
SINALIZAÇÃO KM
POSTO DA POLÍCIA RODOVIÁRIA FEDERAL
BALANÇA RODOVIÁRIA

SERVIÇO DE ATENDIMENTO AO USUÁRIO

CENTRO DE INFORMAÇÕES	29 viaturas de inspeção de tráfego
ASSISTÊNCIA MECÂNICA	24 ambulâncias
ASSISTÊNCIA MÉDICA	24 guinchos leves
SANITÁRIOS	10 guinchos pesados
FRALDÁRIOS	06 caminhões de combate a incêndio
	06 caminhões para apreensão de animais

LIMITES DE PESO POR EIXO

Eixo simples direcional	6t
Eixo simples rodagem dupla	10 t
Eixo tribus	13,5t
Eixo trucado	17t
Eixo triplo	25,5t

FALE COM A TRIUNFO CONCEBRA

SOS CONCEBRA:
0800 060 6000
0800 060 0006
(atendimento para deficiente auditivo e de fala)

SITE: www.triunfoconcebra.com.br

TWITTER: twitter.com/triunfoconcebra

Formulários Minha Opinião disponíveis nas Viaturas de Inspeção de Tráfego e Guinchos

E-MAIL: ouvidoria@triunfoconcebra.com.br

Totens eletrônicos localizados nos SAUs

Livro de registros de reclamações e sugestões disponíveis nos SAUs

Cartas ou pessoalmente no endereço da concessionária:
 Rua Caiapiá, nº 86, Quadra E5, Lote 5, Alphaville Flamboyant. CEP: 74884-554. Goiânia/GO.

PRF Polícia Rodoviária Federal	191
ANTT Agência Nacional de Transportes Terrestres	166
Ouvidoria ouvidoria@antt.gov.br	

TABELA DE TARIFAS GOIÁS - MINAS GERAIS

Cobrança autorizada a partir do dia 27 de junho de 2015.

Formas de pagamento: dinheiro, vale pedágio ou TAG de passagem automática.

GO	Categoria	Eixos	Rodagens	Alexânia BR-060 Km 43,1	Goianápolis BR-060 Km 107,9	Prof. Jamil BR-153 Km 553,1	Itumbiara BR-153 Km 685,8
Automóvel Caminhonete Furgão		2	I-I	4,30	3,20	4,60	5,60
Caminhão Leve Furgão, Ônibus Caminhão-trator		2	I-II	8,60	6,40	9,20	11,20
Automóvel c/ Semi-reboque Caminhoneta c/ Semi-reboque		3	I-I	6,45	4,80	6,90	8,40
Caminhão Caminhão-trator Caminhão-trator c/ Semi-reboque Ônibus		3	I-II	12,90	9,60	13,80	16,80
Automóvel c/ Reboque Caminhoneta c/ Reboque		4	I-I	8,60	6,40	9,20	11,20
Caminhão c/ Reboque Caminhão-trator c/ Semi-reboque Ônibus		4	I-II	17,20	12,80	18,40	22,40
Caminhão c/ Reboque Caminhão-trator c/ Semi-reboque		5	I-II	21,50	16,00	23,00	28,00
Caminhão c/ Reboque Caminhão-trator c/ Semi-reboque		6	I-II	25,80	19,20	27,60	33,60
Motocicletas Motonetas Bicicletas a Motor		2	Simplex	2,15	1,60	2,30	2,80

MG	Categoria	Eixos	Rodagens	Prata BR-153 Km 127,9	Fronteira BR-153 Km 227,9	Florestal BR-262 Km 389,4	Luz BR-262 Km 512,85	C. Altos BR-262 Km 600,8	Perdizes BR-262 Km 736,9	C. Florido BR-262 Km 863,5
Automóvel Caminhonete Furgão		2	I-I	4,90	2,90	4,00	4,20	4,40	5,30	4,30
Caminhão Leve Furgão, Ônibus Caminhão-trator		2	I-II	9,80	5,80	8,00	8,40	8,80	10,60	8,60
Automóvel c/ Semi-reboque Caminhoneta c/ Semi-reboque		3	I-I	7,35	4,35	6,00	6,30	6,60	7,95	6,45
Caminhão Caminhão-trator Caminhão-trator c/ Semi-reboque Ônibus		3	I-II	14,70	8,70	12,00	12,60	13,20	15,90	12,90
Automóvel c/ Reboque Caminhoneta c/ Reboque		4	I-I	9,80	5,80	8,00	8,40	8,80	10,60	8,60
Caminhão c/ Reboque Caminhão-trator c/ Semi-reboque Ônibus		4	I-II	19,60	11,60	16,00	16,80	17,60	21,20	17,20
Caminhão c/ Reboque Caminhão-trator c/ Semi-reboque		5	I-II	24,50	14,50	20,00	21,00	22,00	26,50	21,50
Caminhão c/ Reboque Caminhão-trator c/ Semi-reboque		6	I-II	29,40	17,40	24,00	25,20	26,40	31,80	25,80
Motocicletas Motonetas Bicicletas a Motor		2	Simplex	2,45	1,45	2,00	2,10	2,20	2,65	2,15

Valores expressos em reais

SUA DÚVIDA

FALE COM A GENTE

Este espaço é destinado para que você tire suas dúvidas em relação à Triunfo Concebra e os serviços referentes à concessão rodoviária nas BRs 060, 153 e 262. Envie suas perguntas para ouvidoria@trunfoconcebra.com.br. Elas serão respondidas diretamente por técnicos da Triunfo Concebra.

Como identificar quais são as cabines de passagem automática na praça de pedágio?

Vinicius Buker
Goiânia-GO

As cabines de passagem automática, para quem tem Chip ou TAG das empresas Auto Expresso, Sem Parar e ConectCar, são as últimas à direita do motorista. A pista está sinalizada com placa indicativa – PISTA AUTOMÁTICA. Antes de chegar na praça, fique atento à sinalização que indica a pista adequada para seu tipo de pagamento.

FALE COM A TRIUNFO CONCEBRA

SOS CONCEBRA: 0800 060 6000 | 0800 060 0006

(atendimento para deficiente auditivo e de fala)



SERVIÇOS

POSTOS DE GASOLINA PELO TRECHO - LOCALIZAÇÃO POR km

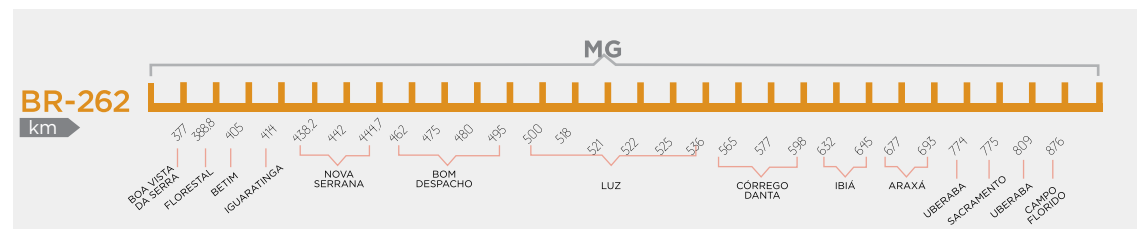
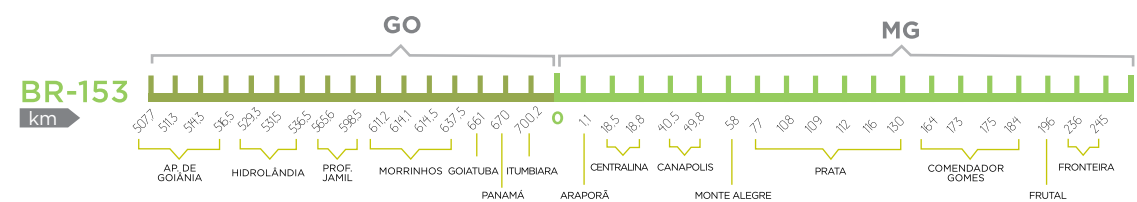
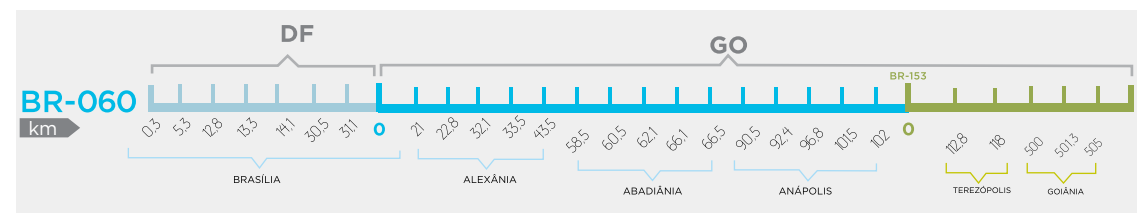



FÁCIL ou DIFÍCIL

De que jeito você prefere aprender?



Quando estiver dirigindo, não faça ou receba ligações ao celular ou use aplicativos para envio de fotos ou mensagens. Se você já sabe, está na hora de ensinar.

Dê o exemplo para os outros motoristas e faça uma viagem mais segura.



Triunfo

Grandes desafios, soluções inteligentes.

CONCER | TRIUNFO CONCEPA | TRIUNFO ECONORTE | TRIUNFO CONCEBRA | TRIUNFO TRANSBRASILIANA