

em frente

Nº 99 OUTUBRO DE 2022 • ANO 8 • DISTRIBUIÇÃO GRATUITA

 **Triunfo** CONCEBRA

Início das obras

PASSARELA ENGENHO DAS LAJES



ÍNDICE

3 **DIA MUNDIAL DOS ANIMAIS**
Programa de Monitoramento de Passagem de Fauna

4 **PASSARELAS**
Início da obra da Passarela de Engenho das Lajes

6 **DIA DO FUNCIONÁRIO DE CONCESSÃO**
Uma homenagem aos nossos colaboradores

7 **DICAS DE FILMES/TURISMO**
Hora do lazer

8 **SUA DÚVIDA**
Coluna responde às questões dos usuários

9 **TARIFAS**
Saiba a localização dos postos de gasolina pelo trecho da rodovia e preços das tarifas

10 **MAPA RODOVIA**
Conheça os trechos e o que está disponível aos usuários

EDITORIAL

Olá, leitor!

Nesta edição você fica por dentro do lançamento da obra da passarela na BR-060/DF, em Engenho das Lajes.

E já que este mês é comemorado o Dia Mundial dos Animais, trazemos para você informações sobre o Programa de Monitoramento de Passagem de Fauna, um projeto que visa acompanhar os animais que habitam em torno da área de concessão.

Outubro também é um mês especial, pois é celebrado o Dia do Funcionário de Concessão. Preparamos uma homenagem aos colaboradores da Concebra, que atuam nos mais diversos departamentos da concessão.

Você também vai saber um pouco mais sobre as cidades que fazem parte do trecho de concessão e estão aniversariando este mês.

E como dica de leitura, uma coleção de livros infantis que retratam o fantástico mundo dos animais do cerrado.

Boa leitura!

Odenir José Sanches

Diretor - Presidente da Triunfo Concebra

EXPEDIENTE

A Revista Em Frente é uma publicação da Triunfo Concebra – Concessionária das Rodovias Centrais do Brasil S.A.
www.triunfoconcebra.com.br

Produção Executiva:

Laís Freire Alves

Comunicação:

Ana Lúcia Costa, André Souza,
Fernanda Laune, Gabriele Sabino
e Laís Freire

Projeto Gráfico e conteúdo:

Brick - +55 21 2480-1081

www.brickbr.com

Design Gráfico: Carlos Gusmão

Textos: Janaína Magalhães Meilman

Imagens: Acervo Triunfo Concebra

Gráfica: Poligráfica

Tiragem: 5.000 exemplares



DIA MUNDIAL DOS *animais*

PROGRAMA DE MONITORAMENTO DE PASSAGEM DA FAUNA

No dia 4 de outubro é comemorado o Dia Internacional dos Animais, uma data importante que tem como objetivo alertar para a necessidade de preservação de todas as espécies de animais.

Na Concebra nós temos um Programa para que esse cuidado seja feito de forma efetiva.

O Programa de Monitoramento de Passagem da Fauna, coordenado pela nossa equipe de Meio Ambiente e Qualidade, é realizado a cada três meses com a instalação de armadilhas fotográficas (câmeras), plots de área e buscas ativas (pegadas, rastejo, entre outros) na BR 153/ MG, local escolhido por ser bastante procurado por animais, principalmente pela presença de água e disponibilidade de alimentos.

Com o monitoramento é possível coletar dados diretos e indiretos para identificar quais as espécies utilizam as passagens e avaliar a efetividade das medidas para neutralizar possíveis acidentes envolvendo os animais.

Nos dias de monitoramento são realizadas duas inspeções diárias, sendo pela manhã e outra no final da tarde. Nesse período, é averiguado vestígios de pegadas, excremento dos animais e avistamento nas proximidades.

As passagens de fauna utilizadas foram implantadas durante a execução das Obras de Artes Especiais (OAE's) finalizadas em 2018, atendendo às condicionantes de licenciamento ambiental.

Para facilitar a identificação dos animais silvestres encontrados no trecho, temos o nosso Manual de Fauna que fica disponível em todas as viaturas de inspeção para uso das equipes operacionais. Dentre os animais já identificados pelo Programa estão:

Aves: Saracura-três-pote, Sanhaçu-cinzeno, Tucano-toco, Sabiá-laranjeira, Bem-te-vi-rajado;

Répteis: Calango bico-doce, Calango-verde, Cobra-verde, Teiú.

Mamíferos: Tatu-galinha, Tatupeba, Paca, Capivara, Tamanduá-bandeira, Tamanduá-mirim; Gambá-de-orelha-branca.

Você também pode nos ajudar a cuidar dos animais, caso veja algum no trajeto da sua viagem em um dos trechos de concessão, **ligue para SOS Concebra 0800 060 6000.**





Início das obras

PASSARELA ENGENHO DAS LAJES

No dia 20 de setembro, fizemos o lançamento da obra da passarela que será instalada em Engenho das Lajes na BR-060, km 30+460, no Distrito Federal. O lançamento contou com a participação de Bruno Eustáquio (secretário executivo do Ministério da Infraestrutura), Cristiano Della Giustina (diretor da ANTT), Osni Santos (inspetor chefe da 1ª Delegacia da Polícia Rodoviária Federal no DF), Luciano Carvalho de Oliveira (secretário de Estado de Obras e Infraestrutura do DF), Fauzi Nacfur (presidente do DER-DF) e diretoria da Triunfo Concebra.

Juntamente com o Governo Federal e com a Agência Nacional de Transportes Terrestres - ANTT, demos a largada para esta importante obra que vai beneficiar cerca de 5 mil moradores que residem na comunidade, principalmente aos estudantes da região que dependem da travessia sobre a rodovia para chegarem até as escolas.

A definição do local de implantação da passarela foi em função do elevado volume de travessias de pedestres deste local, sendo uma obra solicitada pela comunidade em função da sua necessidade, a qual teve o projeto aprovado junto à ANTT.

Considerada obra de melhoria, prevista no 2º termo aditivo celebrado entre a União, por intermédio da ANTT e CONCEBRA, a passarela terá comprimento de 50 metros de travessia sobre as pistas da BR 060/DF, rampas que somam 106 metros de extensão de cada lado, divididas em dois lances. As rampas acessíveis a pessoas com deficiência (PcD) terão piso tátil e corrimões em toda a extensão. A estrutura será em concreto armado e contará ainda com iluminação.

A construção envolverá mais de 30 colaboradores diretos e indiretos. A previsão de que seja possível a travessia de pedestres na passarela já em dezembro deste ano.

“Infraestrutura além de desenvolvimento, é a cidadania que se representa através de uma obra como essa.”

Bruno Eustáquio - Secretário Executivo do Ministério da Infraestrutura

“Essa obra é um sonho da comunidade de Engenho das Lajes que está sendo realizado.”

Davi Lobato - Presidente da Associação de Moradores de Engenho das Lajes

Confira na tabela outras regiões que futuramente receberão novas passarelas de pedestres:

Zonas urbanas e Distritos industriais	
Canápolis/MG	Abadiânia/GO
Juatuba/MG	Uberaba/MG



Confira no mapa a localização da nova passarela:





DIA DO FUNCIONÁRIO DE *concessão de rodovias*

O dia 28 de outubro é uma data muito importante para nós. É celebrado o Dia do Funcionário de Concessão de Rodovias.

Na Concebra contamos com mais de 1153 profissionais diretos e mais de 300 indiretos, que desempenham um importante papel, oferecendo serviços essenciais de auxílio médico e mecânico, além das equipes de manutenção, conservação e administrativo.

Nessa trajetória de mais de oito anos em que assumimos a concessão, nossos colaboradores se dedicam para oferecer uma rodovia de qualidade aos motoristas.

Os funcionários de concessão de rodovia contribuem com seus esforços e conhecimentos para que a nossa missão seja cumprida com profissionalismo e zelo!

Na seu smartphone ou tablet, abra o app Câmera integrado. Aponte a câmera para o código QR abaixo e veja o vídeo que fizemos para homenagear todos os funcionários de concessão de rodovias!



PARTICIPE DA PESQUISA: A SUA OPINIÃO É FUNDAMENTAL!

A Triunfo Concebra realiza anualmente a Pesquisa de Satisfação do Usuário, com o objetivo de analisar a percepção dos motoristas em relação à qualidade das rodovias e aos serviços oferecidos. A pesquisa também está disponível no site www.triunfoconcebra.com.br.



Aponte a câmera para o QR Code e acesse o formulário.

Hora do Lazer

DICA DE LIVRO

ANIMAIS DO CERRADO

AUTORES: MARCONEY CORREIA DA SILVA
E ANDRÉ LUIS DA SILVA CASTRO

Descrição: Coleção Animais do Cerrado é composta por nove livros infantis, cada um abordando uma espécie de animal: cascavel, curicaca, jiboia arco-íris do Cerrado, jiripoca, perereca-de-pijama, pirapitinga, rã assobiadora, tatu-canastra e urutau. Alguns dos animais não são exclusivos do bioma Cerrado, mas espécies importantes e com particularidades intrigantes. Cada livro apresenta informações e curiosidades das espécies, uma história, ilustrações infantis e entretenimento para crianças. Conhecer os animais do Cerrado é essencial para a conservação de um dos biomas mais ricos e ameaçados do planeta. Os livros propiciam às crianças o acesso lúdico a informações e atividades interativas, contribuindo ainda para a Educação Ambiental. As ilustrações dos animais e das histórias infantis foram feitas por alunos da rede pública de ensino do estado de Goiás.



Pela nossa Estrada

CIDADES ANIVERSARIANTES

Neste mês, quatro cidades celebram aniversário. No dia 4 de outubro é comemorado o aniversário de **Frutal**, o município que fica no interior do estado de Minas Gerais se destaca como produtor de frutas, principalmente o abacaxi. A festa de São Sebastião, com barracas de comidas e bebidas típicas, danças regionais e apresentações de artistas locais é um dos destaques no calendário de festas da cidade.

No dia 12 é a vez de **Itumbiara** comemorar. A cidade fica localizada no sul do estado de Goiás, na divisa com o estado de Minas Gerais. A boa localização geográfica e estratégica de Itumbiara fez do município um dos mais desenvolvidos da Região Centro-Oeste do país.

Em 20 de outubro a cidade de **Abadiânia/GO** comemora 68 anos. O município vem se tornando um destino importante para o ecoturismo no Centro Oeste, graças ao lago Corumbá IV, onde os turistas podem fazer passeios de barcos e praticarem uma série de esportes náuticos e aquáticos como canoagem, caiaque, standup paddle, wakebord, jet ski, mergulho, pescaria entre outros.

E encerrando o calendário de aniversários das cidades que ficam em nosso trecho de concessão, parabenizamos **Goiânia/GO**, que no dia 24 de outubro comemora seus 88 anos. A capital do estado de Goiás, que hoje conta com mais de mais de 1,4 milhão de habitantes, foi uma cidade planejada e tornou-se um importante centro de comércio e serviços do Brasil, além de possuir uma infraestrutura moderna, com várias opções de lazer.



SERVIÇOS

POSTOS DE GASOLINA PELO TRECHO - LOCALIZAÇÃO POR km

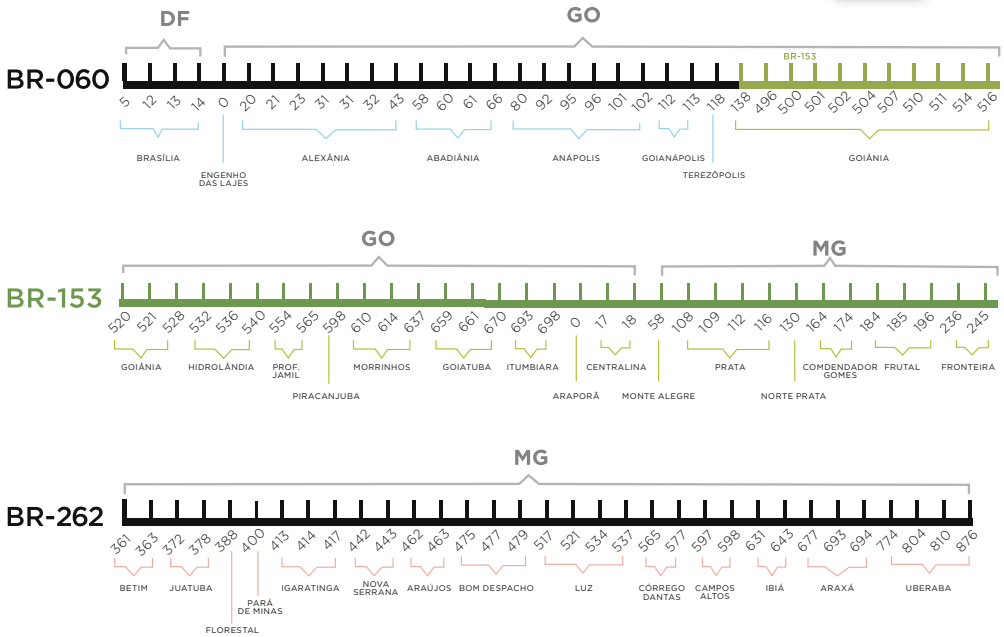

SUA DÚVIDA

FALE COM A GENTE

Este espaço é destinado para que você tire suas dúvidas em relação à Triunfo Concebra e os serviços referentes à concessão rodoviária nas BRs 060, 153 e 262.

Envie suas perguntas para ouvidoria@triunfoconcebra.com.br.

Elas serão respondidas diretamente por técnicos da Triunfo Concebra.

Evadi o pedágio e depois adquire a TAG, é possível colocar a passagem na TAG?

Se quando o veículo evadiu o pedágio ele não possuía TAG e adquiriu a TAG depois, informamos que não é possível inserir as passagens em evasão, pois a aquisição do serviço foi depois do ato de evasão.

FALE COM A TRIUNFO CONCEBRA

SOS CONCEBRA: 0800 060 6000 | 0800 060 0006

atendimento para pessoa com deficiência auditiva e de fala

TABELA DE TARIFAS GOIÁS - MINAS GERAIS

Tarifas de pedágio em vigor desde 2022

Valores sujeitos a alteração até a próxima revisão pela ANTT (Agência Nacional de Transportes Terrestres)



Formas de pagamento: dinheiro, vale pedágio ou TAG de passagem automática.

GO	Categoria	Eixos	Rodagens	Valores (R\$)			
				Alexânia BR-060 Km 43,1	Goianápolis BR-060 Km 107,9	Prof. Jamil BR-153 Km 553,1	Itumbiara BR-153 Km 685,8
	Automóvel, caminhonete e furgão	2	I-I	6,90	5,10	7,40	9,00
	Caminhão leve, Ônibus, caminhão tractor e furgão	2	I-II	13,80	10,20	14,80	18,00
	Automóvel e caminhonete com semirreboque	3	I-I	10,35	7,65	11,10	13,50
	Caminhão, caminhão tractor, caminhão tractor com semirreboque e Ônibus	3	I-II	20,70	15,30	22,20	27,00
	Automóvel e caminhonete com reboque	4	I-I	13,80	10,20	14,80	18,00
	Caminhão com reboque, caminhão tractor com semirreboque	4	I-II	27,60	20,40	29,60	36,00
	Caminhão com reboque, caminhão tractor com semirreboque	5	I-II	34,50	25,50	37,00	45,00
	Caminhão com reboque, caminhão tractor com semirreboque	6	I-II	41,40	30,60	44,40	54,00
	Motocicletas, motonetas, bicicletas moto	2	Simplex	3,45	2,55	3,70	4,50

MG	Categoria	Eixos	Rodagens	Valores (R\$)							
				Prata BR-153 Km 127,9	Fronteira BR-153 Km 227,9	Florestal BR-262 Km 389,4	Luz BR-262 Km 512,85	C. Altos BR-262 Km 600,8	Perdizes BR-262 Km 736,9	C. Florido BR-262 Km 863,5	
	Automóvel, caminhonete e furgão	2	I-I	7,90	4,70	6,40	6,70	7,10	8,40	6,90	
	Caminhão leve, Ônibus, caminhão tractor e furgão	2	I-II	15,80	9,40	12,80	13,40	14,20	16,80	13,80	
	Automóvel e caminhonete com semirreboque	3	I-I	11,85	7,05	9,60	10,05	10,65	12,60	10,35	
	Caminhão, caminhão tractor, caminhão tractor com semirreboque e Ônibus	3	I-II	23,70	14,10	19,20	20,10	21,30	25,20	20,70	
	Automóvel e caminhonete com reboque	4	I-I	15,80	9,40	12,80	13,40	14,20	16,80	13,80	
	Caminhão com reboque, caminhão tractor com semirreboque	4	I-II	31,60	18,00	25,60	26,80	28,40	33,60	27,60	
	Caminhão com reboque, caminhão tractor com semirreboque	5	I-II	39,50	23,50	32,00	33,50	35,50	42,00	34,50	
	Caminhão com reboque, caminhão tractor com semirreboque	6	I-II	47,40	28,20	38,40	40,20	42,60	50,40	41,40	
	Motocicletas, motonetas, bicicletas moto	2	Simplex	3,95	2,35	3,20	3,35	3,55	4,20	3,45	

Valores expressos em Reais

MAPA DA RODOVIA

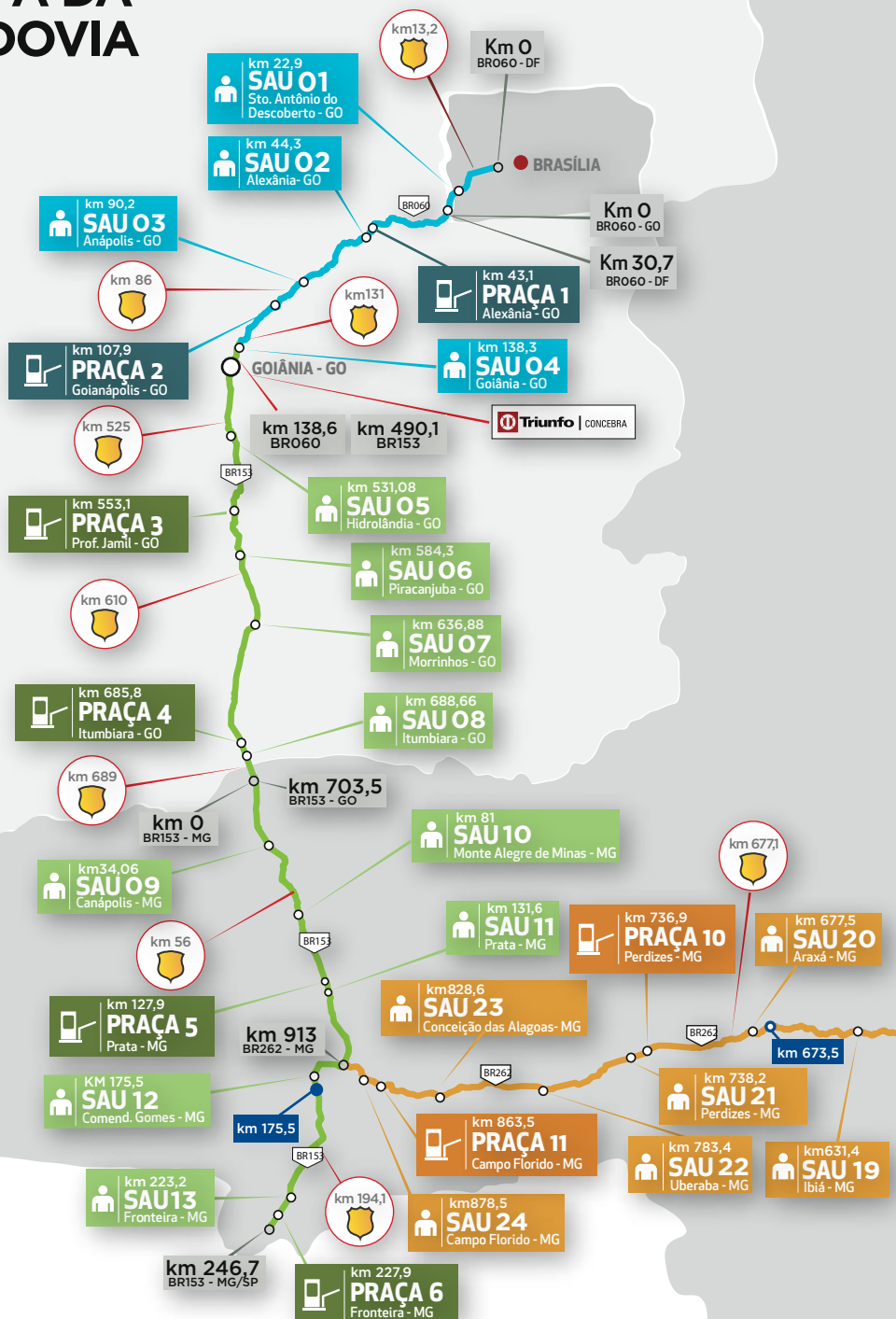

MAPA DO TRECHO

BR-060 BR-153

BR-262

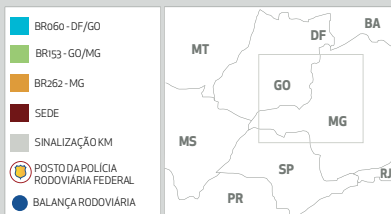

- BR060 - DF/GO
- BR153 - GO/MG
- BR262 - MG
- SEDE
- SINALIZAÇÃO KM
- POSTO DA POLÍCIA RODOVIÁRIA FEDERAL
- BALANÇA RODOVIÁRIA

FALE COM A TRIUNFO CONCEBRA

SOS CONCEBRA:
0800 060 6000

0800 060 0006

(atendimento para deficiente auditivo e de fala)

SITE: www.triunfoconcebra.com.br

TWITTER: twitter.com/triunfoconcebra

INSTAGRAM: [@triunfoconcebra](https://www.instagram.com/triunfoconcebra)

E-MAIL: ouvidoria@triunfoconcebra.com.br

Totens eletrônicos localizados nos SAUs
Livro de registros de reclamações e sugestões disponíveis nos SAUs

Cartas ou pessoalmente no endereço da concessionária:
Rua Caiapiá, nº 8, Quadra E5, Lote 5, Alphaville
Flamboyant. CEP: 74884-554, Goiânia/GO.

SAU Cidade - UF SERVIÇO DE ATENDIMENTO AO USUÁRIO

CENTRO DE INFORMAÇÕES	11 Guinchos Pesados e Super Pesados
ASSISTÊNCIA MECÂNICA	26 Guinchos Leves
ASSISTÊNCIA MÉDICA	7 Unidades de Suporte Avançado
SANITÁRIOS	17 Unidades de Resgate
FRALDÁRIOS	27 Viaturas de Inspeção de Tráfego
	6 Boiadeiro
	6 Pipa

BALANÇA LIMITES DE PESO POR EIXO

Eixo simples direcional.....	6t
Eixo simples rodagem dupla.....	10 t
Eixo tribus.....	13,5t
Eixo truçado.....	17t
Eixo triplo.....	25,5t

De acordo com o Artigo 16 da Lei nº13.103, sancionada em 2 de março de 2015.

Fica permitida, na pesagem de veículos de transporte de carga e de passageiros, a tolerância máxima de 5% sobre os limites de peso bruto total, e de 10% sobre os limites de peso bruto transmitido por eixo de veículos à superfície das vias públicas

PRF	191
Polícia Rodoviária Federal	
ANTT	166
Agência Nacional de Transportes Terrestres	
Ouvidoria	
ouvidoria@antt.gov.br	



OUTUBRO ROSA

A prevenção salva vidas!

A campanha do Outubro Rosa foi criada para conscientizar e alertar as mulheres e a sociedade sobre a importância da prevenção e do diagnóstico precoce do câncer de mama e do câncer de colo do útero.

A prevenção começa no seu dia a dia, adotando hábitos saudáveis e cuidando de você!

Previna-se, você ainda tem muita estrada nesta vida para percorrer!

 **Triunfo** | CONCEBRA



GOSTOU DO CONTEÚDO DA REVISTA? COMPARTILHE!

Basta apontar o celular para o QR Code para ter acesso às revistas.