

em frente

Nº 42 FEVEREIRO 2018 • ANO 4 • DISTRIBUIÇÃO GRATUITA

 **Triunfo** | CONCEBRA

TRIUNFO, CONCEBRA EM NÚMEROS

MUITO TRABALHO, SERVIÇO PRESTADO E INFORMAÇÃO AOS USUÁRIOS.
CONFIRA OS PRINCIPAIS NÚMEROS DA TRIUNFO CONCEBRA EM 2017.



EDITORIAL >>>

Números podem revelar muito, de acordo com o que representam. No caso da Triunfo Concebra, eles demonstram como o ano de 2017 foi recheado de muito trabalho, treinamento, serviços prestados e informação ao usuário. Eles podem representar ainda o grande volume de recursos repassado aos 47 municípios vizinhos ao trecho concedido, que se transformam em obras e melhorias para a vida de milhões de pessoas. Ficou curioso? Confira nossa matéria de capa desta edição e veja como a Triunfo Concebra atuou nas BRs 060, 153 e 262, no ano passado.

Boa leitura.

Odenir José Sanches

Diretor - Presidente da Triunfo Concebra

EXPEDIENTE >>>

A Revista Em Frente é uma publicação da Triunfo Concebra - Concessionária das Rodovias Centrais do Brasil S.A. www.triunfoconcebra.com.br

Produção Executiva
Karina Cunha

Comunicação
Ana Lúcia Costa, Fernanda Laune, Karina Cunha e Kairo Queiroz.

Projeto Gráfico e conteúdo:
Brick - +55 21 2480-1081
www.agenciabrick.com.br

Design Gráfico: Gabriela Oliveira

Textos: Paulo Neumann

Imagens: Acervo Triunfo Concebra

Gráfica:
Poligráfica

Tiragem:
10.000 exemplares



ÍNDICE

- 3** | RESGATE DE GERMOPLASMA
Trabalho da Triunfo Concebra garante a riqueza biológica da flora do cerrado
- 4** | MÃO NA RODA
Aplicativos oferecem serviços automotivos a um toque de distância
- 5** | CARNAVAL PARA VIAJANTES
Folia pra todos os gostos
- 6** | CAPA
Números de 2017 mostram o ano de trabalho da Triunfo Concebra
- 8** | NA MÃO CERTA
Programa divulga canais de comunicação para cada um poder fazer a sua parte
- 9** | PESQUISA ANTT
Agência entrevista usuários sobre rodovias concedidas
- 10** | AGENDA
Grandes shows perto de você
- 11** | DICAS DE LEITURA E FILMES
Diversão garantida
- 12** | SUA DÚVIDA
Coluna responde a questões dos usuários
- 13** | TARIFAS
Saiba a localização dos postos de gasolina pelo trecho da rodovia e preços das tarifas
- 14** | MAPA RODOVIA
Conheça os trechos e o que está disponível aos usuários



SEMENTES PARA O AMANHÃ

RESGATE DE GERMOPLASMA GARANTE A RIQUEZA BIOLÓGICA DA FLORA NA REGIÃO DE DUPLICAÇÃO DAS BRs 153 E 262



Quem passa pelo trecho da BR-153 e BR-262, em Minas Gerais, acompanha mais do que as obras de duplicação da rodovia. Junto a esse trabalho, ocorre também uma importante atividade ambiental: o Programa de Minimização da Supressão Vegetal - Resgate de Germoplasma.

O processo consiste na coleta de sementes de espécies da flora natural da região antes que as obras de duplicação façam alterações nesse cenário. O objetivo é manter a variabilidade genética da vegetação local e auxiliar na reprodução das espécies.

O trabalho é realizado por uma equipe de engenheiros florestais e biólogos que, após a coleta das sementes, levam o material para um viveiro - ou banco de germoplasma. É lá que as sementes são cultivadas até se tornarem mudas e replantadas em áreas previamente autorizadas pelo IBAMA.

A atividade de resgate de germoplasma teve início ainda em agosto do ano passado e acompanha a obra sempre em que é realizada a supressão de vegetação. Ao todo, já foram coletados mais de 113 quilos de sementes e frutos de quarenta espécies diferentes, incluindo Ipê-Amarelo, que é protegido pelo Estado de Minas Gerais, além de bromélias e orquídeas.

MÃO NA RODA E NO APLICATIVO

OS APLICATIVOS VIRARAM UMA VERDADEIRA FEBRE EM TODO O MUNDO, E OS MOTORISTAS NÃO FICAM PARA TRÁS. CONHEÇA ALGUNS APPS QUE TORNAM A VIDA DELES MAIS FÁCIL.

WAZE

Não dá para falar em aplicativos de automóveis sem pensar no Waze. Ele é um dos mais populares do momento e é perfeito para você que não aguenta congestionamentos. O app informa os melhores trajetos para o lugar em que você deseja chegar, mostrando o tempo previsto para o trajeto e oferecendo informações atualizadas de trânsito.

DRIVE AWAKE

Esse é o aplicativo perfeito para quem dirige muito — principalmente à noite — e acaba ficando cansado na direção, pois ele ajuda o motorista a ficar acordado. Você posiciona o smartphone de maneira que ele visualize o seu rosto através da câmera frontal e o app fará um rastreamento facial. Ao detectar qualquer sinal de sonolência, o Drive Awake soará um forte alarme para despertá-lo, então pegar no sono no volante não será mais uma opção.

ACCUFUEL

Esse app é indicado para quem quer economizar com o combustível. Ele ajuda a acompanhar o consumo de combustível por quilômetro rodado e te dá uma ideia da eficiência do motor. Além disso, se você tem mais de um automóvel, não tem problema: ele pode ser usado em vários veículos ao mesmo tempo.

ONDE PAREI?

Quem nunca saiu de algum lugar e passou pelo desespero — ainda que por um milésimo de segundo — de não se lembrar onde havia estacionado o carro? Com o Onde Parei, esse problema se torna coisa do passado: o app memoriza o local onde você parou e você ainda pode programar um alarme para te lembrar do local algum tempo depois — essencial para não passar do tempo do rotativo.

OFFICINA

Nesse app, o usuário encontra serviços e informações úteis e urgentes para qualquer situação. Precisou trocar um pneu? O Oficina te mostra quais os profissionais mais próximos de você para realizar o serviço. O mesmo vale para problemas mais complexos, que envolvam até mesmo emergências. Você pode fazer contato com oficinas e mecânicos no ato, 24 horas por dia, ou agendar o serviço para quando lhe for mais conveniente. Há ainda a possibilidade de encontrar lojas que vendam autopeças e outros serviços especializados.



CARNAVAL PARA VIAJANTES

O carnaval é uma ótima época do ano para o turismo, tanto para quem viaja e se diverte pelo Brasil quanto para quem tem nele seu ganha-pão. Um levantamento do Ministério do Turismo estima que 10,6 milhões de brasileiros viajarão no carnaval, ajudando a injetar R\$ 11 bilhões na economia.

Um dos destinos mais procurados em Goiás deve ser Caldas Novas, que oferece nada menos que 104 mil leitos aos turistas. Segundo a Secretaria de Turismo do município, a taxa média de ocupação deve ficar entre 90% e 93%, trazendo 150 mil pessoas e R\$ 25 milhões aos cofres da cidade. A fórmula para atrair tanta gente é simples: privilegiar as famílias, como matinês para as crianças. Outros destinos do estado muito procurados no carnaval são as cidades de Goiás e Pirenópolis.

O Distrito Federal é outra região que tem agradado cada vez mais aos turistas. Somente no carnaval do ano passado, foram injetados na economia local R\$ 23 milhões, tendo sido registrado um aumento de 2 mil pessoas de 2016 para 2017. A origem dos visitantes é diversa, com destaque para os estados de São Paulo, Minas, Goiás e Rio de Janeiro e até mesmo Argentina e Chile. Segundo a Secretaria de Esporte, Turismo e Lazer, o saldo é positivo, já que 95% dos turistas entrevistados afirmou que pretendem voltar.

Minas Gerais promete atrair os turistas com a diversidade de folia. Há quem goste dos tradicionais blocos de Belo Horizonte, uma festa bem urbana e com muita badalação. Já os amantes das tradições mineiras podem visitar as cidades históricas de Sabará, Mariana, Ouro Preto, Tiradentes, São João del-Rei e Diamantina - sempre em busca da folia pelas ruas apertadas e cheias de ritmo.

MOTIVOS NÃO FALTAM PARA PEGAR A ESTRADA E IR ATRÁS DE MUITA FOLIA



TRIUNFO CONCEBRA EM NÚMEROS

MUITO TRABALHO, SERVIÇO PRESTADO E INFORMAÇÃO AOS USUÁRIOS. CONFIRA OS PRINCIPAIS NÚMEROS DA TRIUNFO CONCEBRA EM 2017

Para manter a rodovia em boas condições para o usuário e garantir uma viagem mais tranquila, a Triunfo Concebra realiza diversas ações ao longo do trecho de concessão. São mais de 1.400 colaboradores dedicados a conservação, operação e administração das rodovias. O serviço é feito 24 horas por dia, 7 dias por semana. Confira alguns resultados da Concessionária no ano de 2017.



R\$ 19.274.089,31

PAGOS EM IMPOSTOS (ISSQN) PARA 47 MUNICÍPIOS, AO LONGO DO TRECHO DE CONCESSÃO



120 MIL

REVISTAS EM FRENTE DISTRIBUÍDAS



7.441 POSTS

NO TWITTER, COM INFORMAÇÕES SOBRE AS RODOVIAS EM TEMPO REAL



41.987.927

VEÍCULOS PASSANTES QUE UTILIZARAM AS BRS 060, 153 E 262



30.600 HORAS

EM TREINAMENTOS PARA OS COLABORADORES DA TRIUNFO CONCEBRA



521 BASES DE CONES

RECUPERADAS NO PROJETO REDUÇÃO DE CUSTO DE SINALIZAÇÃO



1,3 TONELADAS

DE ALIMENTOS ARRECADADOS PARA 12 ENTIDADES ASSISTENCIAIS NA CAMPANHA UM FREIO NA FOME



67 MIL TONELADAS

DE REVESTIMENTO ASFÁLTICO APLICADO NO TRECHO DE CONCESSÃO

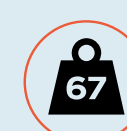

4 AÇÕES

EM APOIO A PROJETOS SOCIAIS E DE PROMOÇÃO AO TURISMO



PARA FAZER A SUA PARTE

O PROGRAMA NA MÃO CERTA, QUE TRABALHA PARA A PROTEÇÃO DE CRIANÇAS E ADOLESCENTES NAS RODOVIAS, DIVULGA CANAIS PARA DENÚNCIAS

Infelizmente o Brasil ainda registra altos índices de violações de direitos humanos, especialmente contra as camadas mais vulneráveis da população. Dentre as variadas formas, algumas das violências mais sérias são as de abuso e exploração sexual de crianças e adolescentes.

Para lidar com essa delicada temática, a organização Childhood Brasil criou o Programa

Na Mão Certa. O programa, apoiado pela Triunfo Concebra, promove o comprometimento de empresas na formação de agentes de proteção e na divulgação dos canais de denúncia.

A situação é muito séria e por isso todos devem colaborar. Se suspeitar ou presenciar qualquer tipo de violação de direitos humanos, especialmente abuso ou exploração sexual de crianças e adolescentes, denuncie!

EXISTEM VÁRIOS CANAIS DISPONÍVEIS PARA FAZER AS DENÚNCIAS:

DISQUE 100

Caso se depare com qualquer situação de suspeita ou visível violação de direitos, ligue para o Disque-Denúncia do Ministério dos Direitos Humanos. Disque 100 de qualquer telefone e relate o que viu. Você não precisa se identificar. O caso será encaminhado para os canais competentes e você receberá um número de protocolo, com o qual poderá acompanhar o desdobramento da investigação.

Atendimento 24 horas por dia e todos os dias da semana.

APLICATIVO PROTEJA BRASIL

O Proteja Brasil é um aplicativo gratuito que permite a toda pessoa se engajar na proteção de crianças e adolescentes. É possível fazer denúncias direto pelo aplicativo, localizar os órgãos de proteção mais próximos e ainda se informar sobre as diferentes violações.

CONSELHOS TUTELARES

O Conselho Tutelar é um órgão municipal responsável por zelar pelos direitos da criança e do adolescente. Para localizar o Conselho Tutelar mais próximo, acesse o aplicativo PROTEJA BRASIL.

POLÍCIA RODOVIÁRIA FEDERAL

A Polícia Rodoviária Federal também pode atender casos de violência flagrante em rodovias brasileiras. A denúncia pode ser feita pelo disque 191, número que funciona em todo o país, é gratuito e presta atendimento 24 horas, todos os dias da semana.



Ouvir para Melhorar



A Agência Nacional de Transportes Terrestres (ANTT) aplica, desde janeiro deste ano, pesquisa de satisfação com os usuários das rodovias concedidas por todo o país.

Segundo a agência reguladora, o objetivo não é comparar os prestadores de serviço, mas sim conhecer a opinião de usuários para melhorar o sistema de transporte nacional. Os pesquisadores estarão posicionados em pontos de parada ou repouso, postos de abastecimento, postos de fiscalização ou da Polícia Rodoviária.

A ANTT também avaliará o transporte interestadual e internacional de passageiros, além do transporte ferroviário de passageiros e carga. A etapa de coleta de informações vai até maio de 2018.

PESQUISA ORGANIZADA PELA ANTT VAI OUVIR OPINIÃO DE USUÁRIOS SOBRE SERVIÇOS CONCEDIDOS



03 MAR**NANDO REIS**

Belo Horizonte | Km de Vantagens Hall

Nando Reis apresenta para o público mineiro as músicas do seu álbum independente Jardim Pomar, além de seus grandes sucessos da carreira.

**10 MAR****BELL MARQUES**

Brasília | Parque da Cidade

O ex-vocalista do Chiclete com Banana faz um show em Brasília para recordar os grandes sucessos do passado. Para os fãs mais saudosistas, uma noite inesquecível.

**17 MAR****MAIARA E MARAÍSA**

Goiânia | Hangar

Nando Reis apresenta para o público mineiro as músicas do seu álbum independente Jar. As irmãs gêmeas chegam à capital goiana para confirmar o sucesso nacional em que se transformaram, graças a sucessos como 10%, Sorte que Cê Beija Bem e Medo Bobo. Confira.

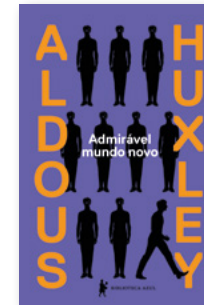

DICAS DE FILMES E LIVROS

**ADMIRÁVEL MUNDO NOVO**

Aldous Huxley | Editora Biblioteca Azul

Um universo que louva o avanço da técnica, a linha de montagem, a produção em série, a uniformidade, e que idolatra Henry Ford. Essa é a visão desenvolvida no clarividente romance distópico de Aldous Huxley, que ao lado de 1984, de George Orwell, constituem os exemplos mais marcantes, na esfera literária, da tematização de estados autoritários. Trata-se, o que é mais grave, de um olhar agudo acerca das potencialidades autoritárias do próprio mundo em que vivemos.

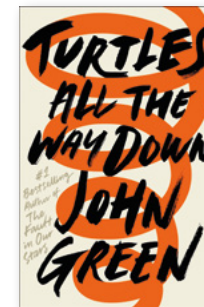
**TARTARUGAS ATÉ LÁ EMBAIXO**

John Green | Editora Intrínseca

A história acompanha a jornada de Aza Holmes, uma menina de 16 anos que sai em busca de um bilionário misteriosamente desaparecido – quem encontrá-lo receberá uma polpuda recompensa em dinheiro – enquanto tenta lidar com o próprio transtorno obsessivo-compulsivo (TOC). “Tartarugas Até Lá Embaixo” tem tudo o que fez de John Green um dos mais queridos autores contemporâneos. Um livro incrível, recheado de frases sublinháveis, que fala de amizades duradouras e reencontros inesperados, fan-fics de Star Wars e – por que não? – peculiares répteis neozelandeses.

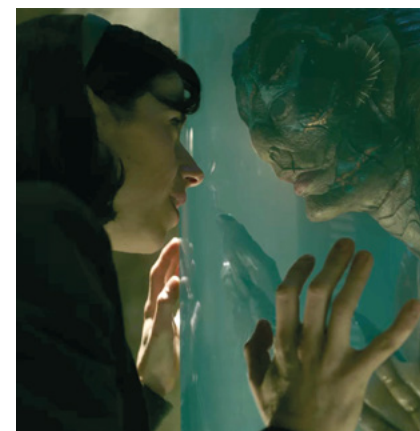
**A FORMA DA ÁGUA**

Um universo que louva o avanço da técnica, a linha de montagem, a produção em série, a uniformidade, e que idolatra Henry Ford. Essa é a visão desenvolvida no clarividente romance distópico de Aldous Huxley, que ao lado de 1984, de George Orwell, constituem os exemplos mais marcantes, na esfera literária, da tematização de estados autoritários. Trata-se, o que é mais grave, de um olhar agudo acerca das potencialidades autoritárias do próprio mundo em que vivemos.



▶ SERVIÇOS

POSTOS DE GASOLINA PELO TRECHO - LOCALIZAÇÃO POR km

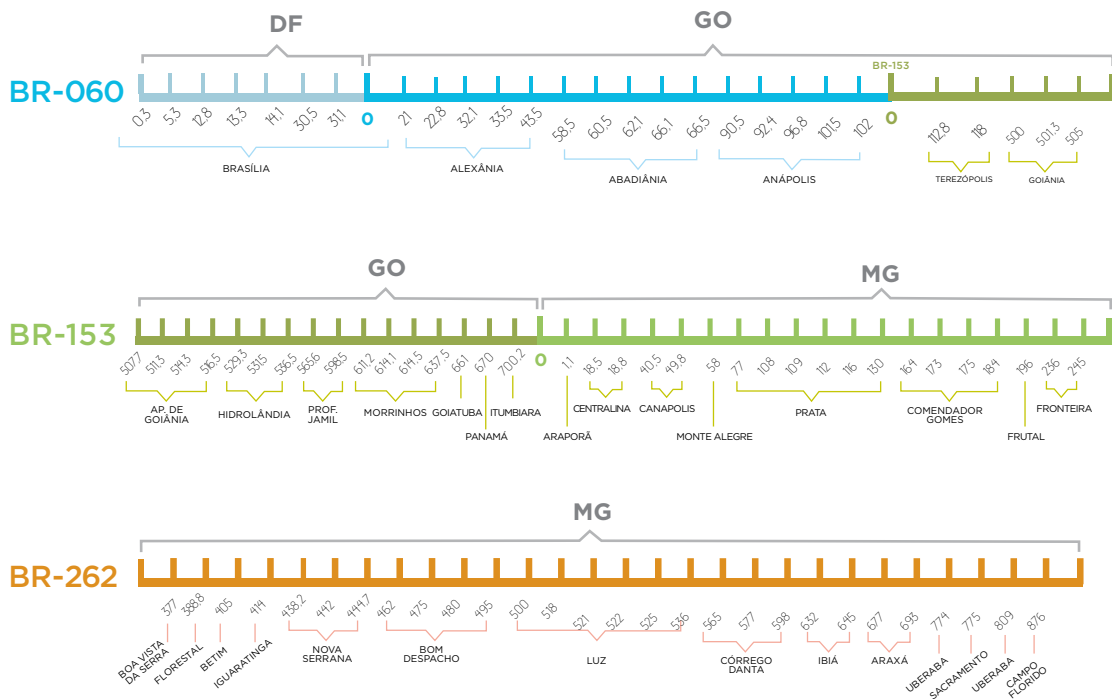

▶ SUA DÚVIDA

FALE COM A GENTE

Este espaço é destinado para que você tire suas dúvidas em relação à Triunfo Concebra e os serviços referentes à concessão rodoviária nas BRs 060, 153 e 262.

Envie suas perguntas para ouvidoria@triunfoconcebra.com.br.

Elas serão respondidas diretamente por técnicos da Triunfo Concebra.

Moro em uma cidade que possui praça de pedágio da Concebra, devo pagar tarifa?

Sim, pois esta modalidade de isenção não está prevista no contrato de concessão.

FALE COM A TRIUNFO CONCEBRA

SOS CONCEBRA: 0800 060 6000 | 0800 060 0006

(atendimento para deficiente auditivo e de fala)

TABELA DE TARIFAS GOIÁS - MINAS GERAIS

NOVAS TARIFAS DE PEDÁGIO EM VIGOR PARA 2017/2018*.

Valores sujeitos a alteração até a próxima revisão pela ANTT (Agência Nacional de Transportes Terrestres)

GO	Categoria	Eixos	Rodagens	Valores (R\$)			
				Alexânia BR-060 Km 43,1	Goianápolis BR-060 Km 107,9	Prof. Jamil BR-153 Km 553,1	Itumbiara BR-153 Km 685,8
Automóvel							
Caminhonete		2	I-I	4,90	3,60	5,20	6,30
Furgão							
Caminhão Leve		2	I-I-I	9,80	7,20	10,40	12,60
Furgão, Ônibus							
Caminhão		3	I-I-I	14,70	10,80	15,60	18,90
Caminhão-trator							
Caminhão-trator c/ Semi-reboque							
Ônibus							
Automóvel c/ Reboque		4	I-I	9,80	7,20	10,40	12,60
Caminhoneta c/ Reboque							
Caminhão c/ Reboque		4	I-I-I	19,60	14,40	20,80	25,20
Caminhão-trator c/ Semi-reboque							
Ônibus							
Caminhão c/ Reboque		5	I-I-I	24,50	18,00	26,00	31,50
Caminhão-trator c/ Semi-reboque							
Caminhão c/ Reboque		6	I-I-I	29,40	21,60	31,20	37,80
Caminhão-trator c/ Semi-reboque							
Motocicletas		2	Simplex	2,45	1,80	2,60	3,15
Motonetas							
Bicicletas a Motor							

MG	Categoria	Eixos	Rodagens	Valores (R\$)						
				Prata BR-153 Km 127,9	Fronteira BR-153 Km 227,9	Florestal BR-262 Km 389,4	Luz BR-262 Km 512,85	C. Altos BR-262 Km 600,8	Perdizes BR-262 Km 736,9	C. Florido BR-262 Km 863,5
Automóvel										
Caminhonete		2	I-I	5,60	3,30	4,50	4,70	5,00	5,90	4,90
Furgão										
Caminhão Leve		2	I-I-I	11,20	6,60	9,00	9,40	10,00	11,80	9,80
Furgão, Ônibus										
Caminhão		3	I-I-I	16,80	9,90	13,50	14,10	15,00	17,70	14,70
Caminhão-trator										
Caminhão-trator c/ Semi-reboque										
Ônibus										
Automóvel c/ Reboque		4	I-I	11,20	6,60	9,00	9,40	10,00	11,80	9,80
Caminhoneta c/ Reboque										
Caminhão c/ Reboque		4	I-I-I	22,40	13,20	18,00	18,80	20,00	23,60	19,60
Caminhão-trator c/ Semi-reboque										
Ônibus										
Caminhão c/ Reboque		5	I-I-I	28,00	16,50	22,50	23,50	25,00	29,50	24,50
Caminhão-trator c/ Semi-reboque										
Caminhão c/ Reboque		6	I-I-I	33,60	19,80	27,00	28,20	30,00	35,40	29,40
Caminhão-trator c/ Semi-reboque										
Motocicletas		2	Simplex	2,80	1,65	2,25	2,35	2,50	2,95	2,45
Motonetas										
Bicicletas a Motor										

Valores expressos em reais

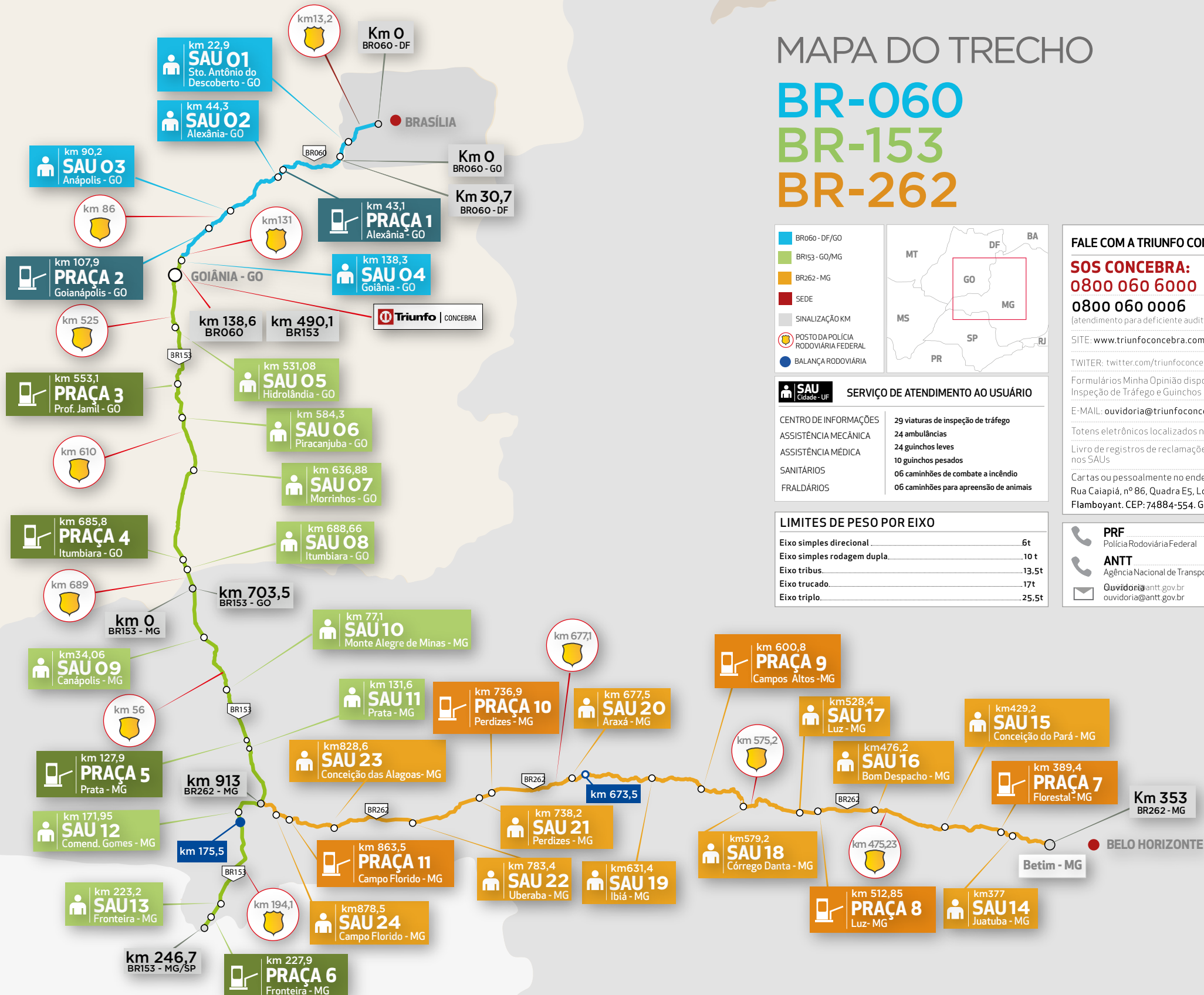

MAPA DO TRECHO

BR-060

BR-153

BR-262

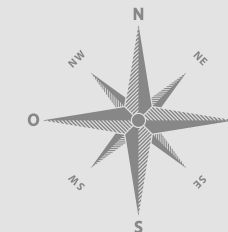

■ BR060 - DF/GO
■ BR153 - GO/MG
■ BR262 - MG
■ SEDE
■ SINALIZAÇÃO KM
P POSTO DA POLÍCIA RODOVIÁRIA FEDERAL
B BALANÇA RODOVIÁRIA

SAU Cidade - UF **SERVIÇO DE ATENDIMENTO AO USUÁRIO**

CENTRO DE INFORMAÇÕES	29 viaturas de inspeção de tráfego
ASSISTÊNCIA MECÂNICA	24 ambulâncias
ASSISTÊNCIA MÉDICA	24 guinchos leves
SANITÁRIOS	10 guinchos pesados
FRALDÁRIOS	06 caminhões de combate a incêndio
	06 caminhões para apreensão de animais

LIMITES DE PESO POR EIXO

Eixo simples direcional	6t
Eixo simples rodagem dupla	10 t
Eixo tribus	13,5t
Eixo trucado	17t
Eixo triplo	25,5t

FALE COM A TRIUNFO CONCEBRA

SOS CONCEBRA:
0800 060 6000
0800 060 0006
 (atendimento para deficiente auditivo e de fala)

SITE: www.triunfoconcebra.com.br

TWITTER: twitter.com/triunfoconcebra

Formulários Minha Opinião disponíveis nas Naturas de Inspeção de Tráfego e Guinchos

E-MAIL: ouvidoria@triunfoconcebra.com.br

Totens eletrônicos localizados nos SAUs

Livro de registros de reclamações e sugestões disponíveis nos SAUs

Cartas ou pessoalmente no endereço da concessionária:
 Rua Caiapiá, nº 86, Quadra E5, Lote 5, Alphaville
 Flamboyant. CEP: 74884-554. Goiânia/GO.

	PRF Polícia Rodoviária Federal	191
	ANTT Agência Nacional de Transportes Terrestres	166
	Ouvidoria ouvidoria@antt.gov.br	



Queremos ouvir **VOCE**

A ANTT está realizando uma pesquisa de satisfação para saber sua opinião sobre esta rodovia. Participe e conte pra gente como estão os serviços! Afinal, você é o nosso melhor fiscal.

Fique de olho nos nossos pesquisadores. Eles estarão em pontos de parada ou repouso, postos de abastecimento, postos de fiscalização ou da polícia rodoviária.

Período da pesquisa: de janeiro a maio/2018

Mais informações: bit.ly/pesquisaantt

