



em
frente

Nº 22 JUNHO 2016 • ANO 2 • DISTRIBUIÇÃO GRATUITA



Triunfo | CONCEBRA

POR DENTRO DAS
FESTAS JUNINAS

ELAS SÃO GARANTIA DE ALEGRIA E COMEMORAÇÃO POR
TODO O PAÍS. MAS VOCÊ SABE COMO TUDO ISSO COMEÇOU?

EDITORIAL

O mês de junho é esperado por muita gente com ansiedade. É o período do ano em que temos diversas festas populares recheadas de comidas, bebidas e danças típicas: as festas juninas. Mas poucas pessoas sabem que sua origem não está ligada a tradições brasileiras. Na matéria deste mês, a Em Frente conta um pouco da história por trás destas festas que atraem a todos.

Em outra matéria, lembramos o Dia Mundial do Meio Ambiente, comemorado no dia 05 de junho, e a importância do descarte consciente que deve ser dado ao lixo, no dia a dia. A Triunfo Concebra faz a sua parte e reforça que cada pessoa também precisa ter essa preocupação. Quem agradece é o nosso planeta.

A Polícia Rodoviária Federal conta com novo posto na BR-060, em Anápolis. Construído pela Concebra, ele será muito importante para a segurança do usuário e do combate, entre diversos problemas, o tráfico de drogas na região.

Odenir José Sanches

Diretor - Presidente da Triunfo Concebra

 ÍNDICE

03 **Localização privilegiada**
Novo posto da PRF é instalado na BR-060 para ampliar segurança dos usuários

04 **A peso de ouro**
Confira dicas para gastar menos combustível

06
Capa

Festas juninas são a alegria de todo o país



08 **A praça é nossa**
Praças de pedágio completam 1 ano de arrecadação

10 **Descarte consciente**
Dia Mundial do Meio Ambiente reforça importância do descarte correto

12 **Agenda**
Confira dicas escolhidas para junho

14 **Livros e Filmes**
Porta dos Fundos lança seu primeiro longa. Confira os livros em destaque esse mês

16 **Mapa da rodovia**
Conheça os trechos e o que está disponível aos usuários

19 **Sua Dúvida**
Coluna responde a questões dos usuários

18 **Tarifas de pedágio**
Confira as tarifas vigentes do trecho

19 **Serviços**
Saiba a localização dos postos de gasolina pelo trecho da rodovia

EXPEDIENTE

A Revista Em Frente é uma publicação da Triunfo Concebra - Concessionária das Rodovias Centrais do Brasil S.A.
www.triunfoconcebra.com.br

Produção Executiva
Karina Cunha

Comunicação
Ana Lúcia Costa, Fabiane Fagundes, Karina Cunha e Laura Chaves

Projeto Gráfico e conteúdo:
Brick
+55 21 2480-1081 | www.agenciabrick.com.br
Design Gráfico: Paula Seabra
Textos: Paulo Neumann
Imagens: Acervo Triunfo Concebra
Gráfica:
Grupo MKT | www.grupomkt.com.br
Tiragem:
10.000 exemplares



LOCALIZAÇÃO PRIVILEGIADA

NOVO POSTO DA PRF É INSTALADO NA BR-060 PARA AMPLIAR SEGURANÇA DOS USUÁRIOS

Foi inaugurado em maio o novo Posto da Polícia Rodoviária Federal (PRF), em Anápolis. Localizado no km 86 da BR-060, o evento de inauguração contou com a presença da diretora geral da PRF, Maria Alice Nascimento Souza, além do Ministro da Justiça, Eugênio José Guilherme de Aragão.

De acordo com a Assessoria de Imprensa da PRF, a nova localização dificultará rotas alternativas e facilitará no combate ao tráfico de drogas e transporte clandestino. A Chefe da Delegacia de Anápolis, Inspetora Alessandra Carneiro, explica que o antigo posto ficava dentro de bairros, o que colocava o patrimônio da União e de terceiros

em risco: "Por estar muito inserido dentro da cidade, a localização antiga possibilitava inúmeras rotas alternativas, dificultando o trabalho de fiscalização". No trecho passam, em média, mais de 230 mil veículos por semana.

A Triunfo Concebra investiu R\$ 3,5 milhões na construção do posto que tem sede administrativa, rampa de vistoria e fiscalização, além de cobertura sobre a pista. Atendendo ao contrato com o Governo Federal e ao PER - Plano de Exploração Rodoviária - a empresa construirá nos próximos anos outros cinco postos para a PRF, no seu trecho de concessão nas BRs 153 e 262, em Minas Gerais.



A PESO DE OURO

NESTES TEMPOS DIFÍCEIS, EM QUE GASOLINA VIROU ARTIGO DE LUXO, ALGUMAS DICAS DE COMO ECONOMIZAR O COMBUSTÍVEL DO SEU CARRO CAEM COMO UMA LUVA. APROVEITE AS 11 QUE SEPARAMOS E COMECE A CONTAR O DINHEIRO NA CARTEIRA

1

Pare de Esticar as Marchas

Troque as marchas na hora certa, tente andar com a rotação do motor o mais baixo possível, para que você tenha uma economia de combustível. Carro que anda com giro muito alto, além de prejudicar o motor, tem um consumo excessivo de combustível.

2

Evite arrancadas bruscas

Para quem gosta de arrancar no semáforo com tudo, saiba que este tipo de hábito tem um preço. O preço é o aumento no consumo de combustível. Por isto procure acelerar o carro progressivamente, para que ele ganhe velocidade de forma natural.

3

Revise seu carro

Os componentes dos automóveis sofrem desgastes com o tempo e estes desgastes influenciam muito no consumo do carro. Com as revisões, seu mecânico vai conseguir fazer reparos pontuais que ajudarão no bom funcionamento do seu carro, refletindo também no gasto de combustível.

4

Posto de combustível:

A escolha do posto de combustível também é muito importante, pois muitos postos já foram flagrados com esquemas fraudulentos de adulteração de bombas de abastecimento, que fornecem menos combustível que o comprado, ou seja, você compra 10 litros mas só leva 9.

5

Filtro de Ar:

O filtro de ar em péssimas condições, dificulta a passagem de ar para o motor alterando assim o funcionamento do seu carro e fazendo com que ele beba muito. Lembre-se: Filtro de ar e consumo de combustível andam de mãos dadas.

6

Velocidades altas

Respeite a velocidade máxima do seu carro, tente sempre que possível andar em velocidades abaixo de 120 km/h, pois isto faz uma diferença incrível no gasto de combustível.

7

Calibragem de Pneus

A calibragem de pneus deve ser feita uma vez por semana. Quando o pneu esta vazio (descalibrado) o motor gasta mais energia para movimentar o carro e para que isto aconteça é necessário uma maior demanda de combustível.

8

Ar Condicionado e outros consumidores elétricos:

Quando acionamos estes componentes exigimos que o alternador gere mais energia, que por sua vez exige mais energia do motor para girá-lo, e tudo que faz o motor trabalhar com mais força aumenta o consumo de combustível.

9

Gasolina aditivada e Filtro de Combustível:

Se você tem condições de abastecer com uma gasolina de maior qualidade, como a aditivada por exemplo, isto te trará um ganho maior no rendimento do motor. Mas não adianta colocar a melhor gasolina do mundo se o filtro de combustível está sujo ou obstruído.

10

Vazamento de combustível

Alguns dos locais mais comuns são: Na tampa de vedação do tanque de combustível, mangueiras da linha de combustível e no filtro de combustível.

11

Peças de Qualidade

Ao fazer uma revisão verifique se as peças que estão sendo utilizadas são de alta qualidade (principalmente no sistema de injeção eletrônica). Peças paralelas podem alterar muito o consumo do seu automóvel, mesmo tendo um funcionamento aparentemente normal.



Alegria em junho

FESTAS JUNINAS SÃO GARANTIA DE ALEGRIA E COMEMORAÇÃO POR TODO O PAÍS. MAS VOCÊ SABE COMO TUDO ISSO COMEÇOU?

Fogueira, bebidas quentes, comidas deliciosas, música, dança e muita animação. Difícil quem não goste de uma boa festa junina. Muita gente espera ansiosa pelo começo de junho, quando essas comemorações realmente aparecem por todas as partes. Mas você acha que as festas juninas são originárias do Brasil? Aliás, indo mais a fundo, você sabe como elas surgiram?

As festas juninas são mais antigas do que se pensa. Elas surgiram na Europa, há centenas de anos. As festas aconteciam durante o solstício de verão (período em que a luz solar incide com maior intensidade) para comemorar o início da colheita — por isso tanta comida e bebida — e eram organizadas pelos celtas, egípcios e outros povos. Uma das deusas homenageadas era Juno, esposa de Júpiter, e as festas eram chamadas de “junônias”.

O catolicismo passou a ganhar cada vez mais fiéis na Europa e a data coincidia com o nascimento de João Batista, primo de Jesus Cristo. A Igreja Católica cristianizou a data, instituindo homenagens aos três

santos do mês, Antônio, Pedro e João. As comemorações passaram a se chamar de “joaninas” (por causa de João) e os primeiros países a comemorá-las foram Portugal, Itália, França e Espanha — sendo até hoje muito importantes no Norte da Europa.

Como é de se imaginar, a festa junina foi trazida para o Brasil pelos portugueses durante o período colonial. Por coincidência, os índios que habitavam o nosso país realizavam rituais nessa mesma época de junho para celebrar a agricultura e, com a vinda dos jesuítas, as festas se fundiram e os pratos passaram a utilizar alimentos nativos, como mandioca e milho - que têm sua colheita no mesmo mês.

Diversos outros elementos das festas juninas têm seus simbolismos. Os balões, por exemplo, eram soltos, inicialmente, para avisar do começo das festividades. Vale lembrar que hoje em dia eles são proibidos por lei, já que são grandes causadores de incêndios. A dança de quadrilha se adaptou aos costumes locais mas tem sua origem em uma dança de salão francesa para quatro pares, a quadrille.

OS 3 SANTOS HOMENAGEADOS

Santo Antônio é o primeiro dos santos a ser homenageado no mês. Sua festa é comemorada no dia 13 de junho e ele é conhecido como o santo casamenteiro, já que ajudava as moças do século XII a conseguir o dote para realizar o tão sonhado casamento.

As festas juninas são mais antigas do que se pensa. Elas surgiram na Europa, há centenas de anos.

O dia de São João é o mais esperado de todos eles. A festa é realizada no dia 24 de junho e, nesse dia, existem muitas festas pelo Brasil, principalmente no Nordeste. João era filho de Isabel, prima de Maria (mãe de Jesus). Segundo a Igreja Católica, foi ele quem preparou a vinda de Cristo e batizou-o no rio Jordão.

O último santo do mês é São Pedro. Ele era um dos pescadores discípulos de Jesus e também conhecido como o fundador da Igreja Católica. Sua festa é comemorada no final do mês de junho, no dia 29. Com ele, encerra-se as festividades desse mês tão celebrado.





A PRAÇA É NOSSA

PRAÇAS DE PEDÁGIO DA TRIUNFO CONCEBRA COMPLETAM 1 ANO DE OPERAÇÕES GARANTINDO GERAÇÃO DE EMPREGOS E DISTRIBUIÇÃO DE RENDA A 47 MUNICÍPIOS

O último ano foi marcado pelo grande número de notícias indicando períodos de recessão e desemprego no Brasil. No entanto, para milhares de famílias de 47 municípios ao longo das BRs 060, 153 e 262, a história tem sido bem diferente.

Em junho, as praças de pedágio da Triunfo Concebra completam 1 ano de operações. Mais do que simples postos de arrecadação de tarifa, elas geram renda e uma vida melhor para muita gente. Apenas em

empregos diretos, as praças de pedágio geram 469 postos de trabalho divididos entre Líderes de Praça, Atendentes, Auxiliares de Serviços Gerais e Tesoureiros.

RENDA E EMPREGO PARA OS MUNICÍPIOS

A mão de obra é 100% oriunda das cidades onde as praças estão localizadas. Entre outros benefícios, isso ajuda no desenvolvimento e na geração de renda local. São 11 cidades que se beneficiam diretamente: Alexânia, Goianápolis, Prof. Jamil, Itumbiara, Prata, Fronteira, Pará de

Minas, Luz, Campos Altos, Araxá e Campo Florido. Os serviços de atendimento médico na rodovia também engrossam esses números com mais 300 postos de trabalho.

Além dos empregos, outro fator beneficia a região e seus moradores. Parte da arrecadação de cada praça de pedágio é direcionada para os municípios através de impostos. O ISS - Imposto Sobre Serviço - é recolhido pela concessionária e repassado aos 47 municípios que recebem as rodovias da Triunfo Concebra. "Os 5% do ISS são distribuídos proporcionalmente entre os municípios, de acordo com a área de interface com a rodovia. No passado, o imposto era recolhido apenas para a cidade que sediava a praça de pedágio. Hoje, a regra é bem mais justa", afirma Daniel Amaral, Diretor Administrativo e Financeiro da Triunfo Concebra.

QUALIDADE QUE VIRA SATISFAÇÃO

Outro ponto positivo a ser comemorado é a conquista das certificações de qualidade ISO 9001 e 14001 que, entre outros benefícios, proporcionam mais conforto e segurança na operação das praças de pedágio, tanto para usuários quanto para os

colaboradores. Nas palavras de Sinará Vilela, Gerente de Meio Ambiente e Qualidade da Triunfo Concebra, a iniciativa tem um papel fundamental para todos: "A importância na obtenção dos certificados de qualidade está diretamente relacionada ao atendimento a requisitos contratuais e legais, à busca pela satisfação dos usuários nos serviços prestados, à padronização e melhoria dos processos e à valorização dos profissionais. Estamos no caminho certo."

POSTOS DE TRABALHO LIGADOS ÀS PRAÇAS DE PEDÁGIO

Alexânia 55	Goianápolis 88
Prof. Jamil 48	Itumbiara 44
Prata 41	Fronteira 31
Pará de Minas 55	Luz 29
Campos Altos 30	Araxá 31
Campo Florido 24	▶ TOTAL 469

POSTOS DE TRABALHO LIGADOS A SERVIÇO MÉDICO

▶ TOTAL 300

DESCARTE CONSCIENTE

DIA MUNDIAL DO MEIO AMBIENTE LEMBRA DA IMPORTÂNCIA DO CORRETO DESCARTE DOS RESÍDUOS

Sabe aquela geladeira antiga que você não usa mais? Ou mesmo os aparelhos eletrônicos deixados de lado? Ah, sem contar as pilhas e baterias usadas e os remédios vencidos? Se não bastasse a dúvida sobre o que fazer com essas coisas todas, ainda temos de tratá-las com cuidados especiais. “Por conterem substâncias tóxicas, quando descartados de forma incorreta no meio ambiente, esses e outros itens, como óleo de cozinha e lâmpadas, contaminam o solo e a água”, explica a doutora em engenharia química Carolina Afonso Pinto, formada pela Universidade de São Paulo.

“Para quem não recebe água tratada, a opção é captar de rios ou do lençol freático através de poços artesanais. É aí que mora o perigo”, alerta. Como a maioria desses objetos ainda é eliminada junto com o lixo comum nos chamados “lixões”, o impacto é certo. “Não há nenhum controle sobre eles, o que amplia a proliferação de gases tóxicos e líquidos poluentes, como o chorume. O resultado são as doenças, além de solo e ar poluídos”, declara Jorge Tenório, professor titular de

engenharia de materiais da Universidade de São Paulo. Como isso pode se agravar e nos trazer problemas futuros? Basta olhar ao redor e ver a multidão de pessoas consumindo sem parar. E o pior: sem saber o que fazer com o que possuem. “Produzimos três vezes mais lixo eletrônico do que lixo comum, que já é insustentável ao planeta”, fala Heloisa Mello, diretora de operações do Instituto Akatu, em São Paulo.

Tomando como premissa que a responsabilidade pela gestão dos resíduos é compartilhada, esta solução é de interesse generalizado, ou seja, impacta toda a sociedade de consumo. Na Triunfo Concebra, esse cuidado faz parte das práticas do dia a dia da Concessionária. Diversos resíduos são gerados nos 1.176,5 km distribuídos nas BR-060 DF/GO, BR-153 GO/MG e BR-262 MG. Dentre esses resíduos temos, como exemplo, óleos lubrificantes, serragem contaminada, embalagens de produtos químicos, lâmpadas, pilhas e baterias. Além destes, são recolhidos também na rodovia, resíduos de pneus, madeira, plástico, papelão, metal e vidro. Todos os resíduos são armazenados temporariamente em instalações projetadas para essa finalidade, localizadas nos SAUs - Serviço de Atendimento

ao Usuário e posteriormente coletados para o correto descarte.

Podemos citar como principais beneficiários os catadores de material reciclável e a indústria de reciclagem, que recebem estes materiais garantindo geração de renda e, ainda, a parceria com empresas que fazem reaproveitamento deste material. Ana Cunha, Coordenadora de ISOs 9001 e 14001 da Triunfo Concebra, explica que, além desse processo, há um controle interno dos resíduos: “Fazemos um monitoramento que nos permite obter um histórico de geração de resíduos para trabalharmos a redução destes no semestre seguinte”. Assim, além de incentivar a geração de renda local por meio de cooperativas e empresas nas áreas de coleta seletiva, triagem de materiais e reciclagem, o tratamento e destinação correta desses resíduos, minimiza os impactos ambientais oriundos do transporte de materiais de baixo valor agregado e incentiva a criação de novas iniciativas para comporem uma solução para a gestão compartilhada dos resíduos.

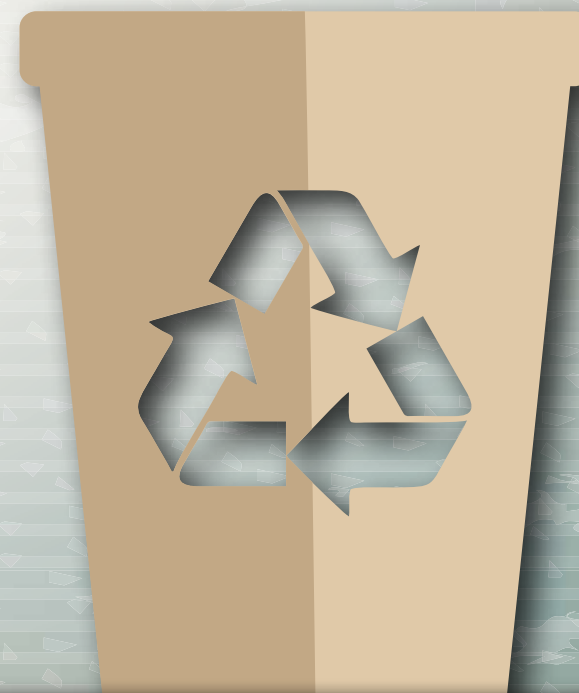

AGENDA

JUNHO OFERECE OPÇÕES PARA TODOS OS GOSTOS



SANDY
Goiânia/GO
Flamboyant Shopping

Nova turnê da cantora, "Meu Canto", promete levar muita emoção e embalar goianos ao som de músicas consagradas pelos fãs. Informações: (62) 3219-3333

ZÉLIA DUNCAN
Belo Horizonte/ MG
Teatro Bradesco



23
JUN

Sozinha no palco com o violão, quase na sua intimidade, Zélia Duncan apresenta algumas das suas composições, canções do seu repertório afetivo e da sua trajetória de sucesso, entre agradáveis surpresas, no show O Lado Bom Da Solidão. Informações: (31) 3516-1360.

SORRISO MAROTO
Belo Horizonte/ MG
BH Hall

25
JUN

O Sorriso Maroto apresenta a nova turnê, "De volta para o amanhã", que batiza o novo CD do grupo. No repertório, sucessos da carreira e canções inéditas, como "Eu já te quis um dia", "Dependente", "Anjos guardiões de amor", além de "Coincidência não existe", "Soltinha" e "Adeus", que no novo álbum contam com a participação de Wesley Safadão, Nego do Borel e Roupas Nova. Informações: (31) 4003-5588.



25
JUN

Evento, que acontece no estacionamento 4, está imperdível e tem entrada gratuita. Entre as atrações, cantores como Maria Gadú e Orquestra Voadora. O início está previsto para as 14h.

2º FESTIVAL BB SEGURIDADE DE JAZZ E BLUES
Brasília/DF
Parque da Cidade

02
JUL

CHRYSYIAN E RALF
Belo Horizonte/ MG
Chevrolet Hall



Chrystian & Ralf prometem embalar o Chevrolet Hall com clássicos, como "Cheiro de Shampoo", "Nova York", "Olhos de Luar", além de novos sucessos como "Amor Além da Vida" e "Não vou fechar meu coração". Informações: (31) 4003-5588.

28
JUN



NANDO REIS E FREJAT
Goiânia/GO
Flamboyant Shopping

A dupla se une para deixar os sucessos de décadas de carreira de cada um ainda mais vibrantes. O show faz parte do Flamboyant in Concert, com ingressos a cada dia mais concorridos. Informações: (62) 3546-2000.



COMPROMISSO COM O RISO

PORTA DOS FUNDOS LANÇA SEU PRIMEIRO LONGA-
METRAGEM PROMETENDO HORAS DE BELAS RISADAS

PORTA DOS FUNDOS: CONTRATO DE RISCO

O diretor Miguel (Gregório Duvivier) e o ator Rodrigo (Fábio Porchat) recebem o grande prêmio do júri em um badalado festival internacional de cinema. Depois de beberem demais, Rodrigo assina um contrato para participar do próximo filme do cineasta.

Miguel desaparece e ressurge dez anos depois com uma proposta de fazer um longa delirante. Rodrigo já é famoso e desconfia da sanidade do diretor. Para piorar, percebe que, para honrar o contrato, será obrigado a fazer um filme que pode destruir não apenas sua carreira, mas sua vida. O filme tem estreia marcada para o dia 30 de junho.

CLARICE, CONTO POR CONTO

COLETÂNEIA REÚNE, PELA PRIMEIRA VEZ, TODOS OS
CONTOS DE UMA DAS MAIORES AUTORAS DO SÉCULO XX

**CLARICE
LISPECTOR -
TODOS OS CONTOS**
Benjamin Moser
Editora Rocco

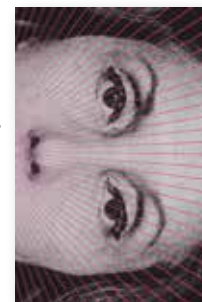

Autora de romances e contos que figuram entre os mais emblemáticos da literatura brasileira, Clarice Lispector é considerada uma das mais importantes escritoras do século XX. Nesta coletânea, que reúne pela primeira vez todos os contos da autora num único volume, organizado pelo biógrafo Benjamin Moser, é possível conhecer Clarice por inteiro, desde os primeiros escritos, ainda na adolescência, até as últimas linhas.

O MUNDO DE SOFIA
Jostein Gaarder
Companhia das Letras



Às vésperas de seu aniversário de quinze anos, Sofia Amundsen começa a receber bilhetes e cartões-postais bastante estranhos. Os postais são enviados do Líbano, por um major desconhecido, para uma certa Hilde Moller Knag, garota a quem Sofia também não conhece. De capítulo em capítulo, de "lição" em "lição", o leitor é convidado a percorrer toda a história da filosofia ocidental, ao mesmo tempo que se vê envolvido por um thriller que toma um rumo surpreendente.

**COLLOR
PRESIDENTE**
Marco Antonio Villa
Editora Record



O governo Collor é dos mais (mal) falados da história brasileira. Mas quem de fato conhece, em detalhes, os trinta meses em que um desconhecido ex-governador de Alagoas presidiu o Brasil? Autor do best-seller *Década Perdida*, o historiador Marco Antonio Villa pesquisou arquivos desconhecidos, investigou documentos inéditos e entrevistou dezenas de personagens do período - inclusive o próprio Fernando Collor. O resultado é uma brilhante reconstrução de intrigas e corrupção do governo Collor.

MAPA DO TRECHO

BR-060

BR-153

BR-262

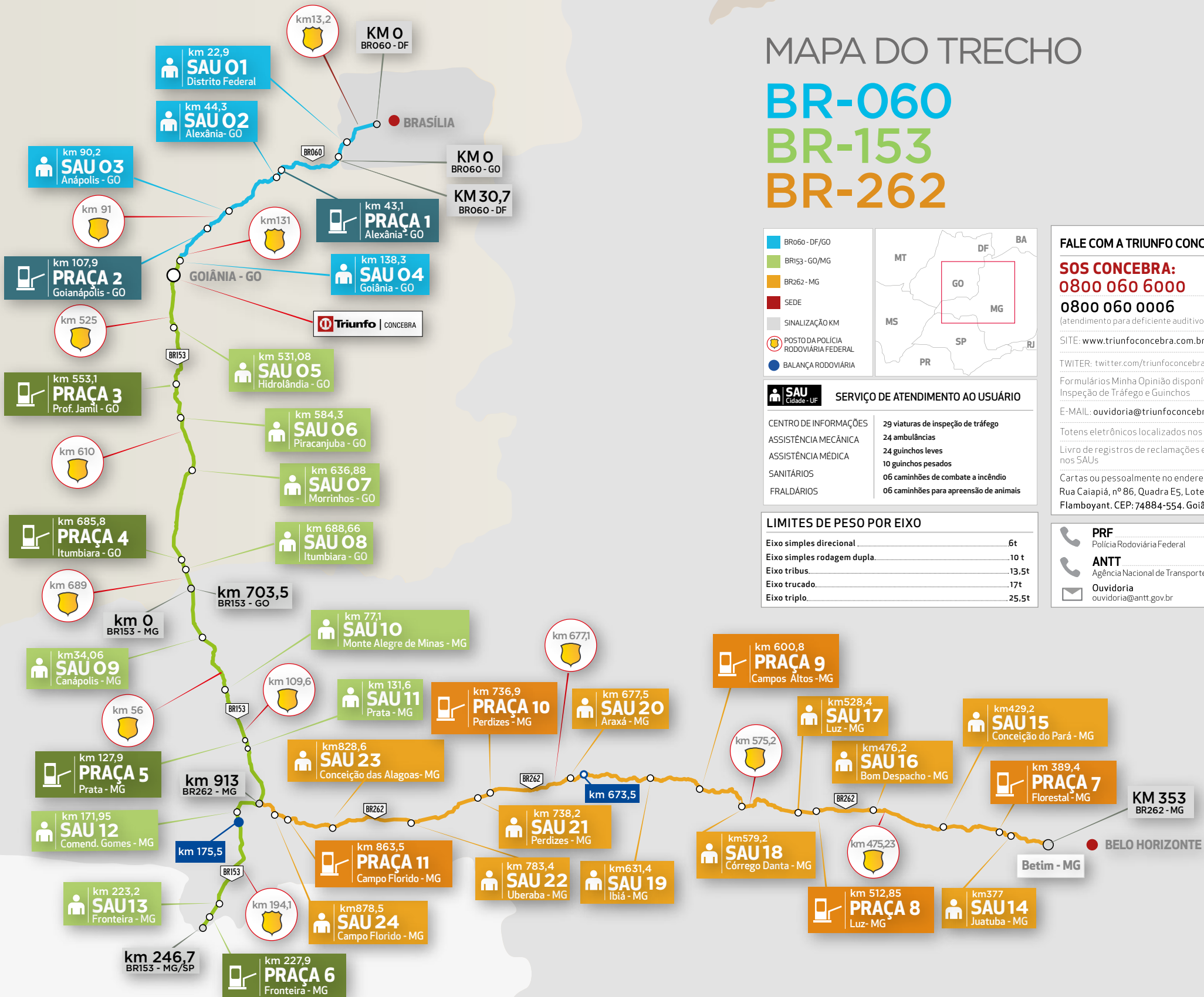

BR060 - DF/GO
BR153 - GO/MG
BR262 - MG
SEDE
SINALIZAÇÃO KM
POSTO DA POLÍCIA RODOVIÁRIA FEDERAL
BALANÇA RODOVIÁRIA

SERVIÇO DE ATENDIMENTO AO USUÁRIO

CENTRO DE INFORMAÇÕES	29 viaturas de inspeção de tráfego
ASSISTÊNCIA MECÂNICA	24 ambulâncias
ASSISTÊNCIA MÉDICA	24 guinchos leves
SANITÁRIOS	10 guinchos pesados
FRALDÁRIOS	06 caminhões de combate a incêndio
	06 caminhões para apreensão de animais

LIMITES DE PESO POR EIXO

Eixo simples direcional	6t
Eixo simples rodagem dupla	10 t
Eixo tribus	13.5t
Eixo trucado	17t
Eixo triplo	25.5t

FALE COM A TRIUNFO CONCEBRA

SOS CONCEBRA:
0800 060 6000
0800 060 0006
(atendimento para deficiente auditivo e de fala)

SITE: www.triunfoconcebra.com.br

TWITTER: twitter.com/triunfoconcebra

Formulários Minha Opinião disponíveis nas Viaturas de Inspeção de Tráfego e Guinchos

E-MAIL: ouvidoria@triunfoconcebra.com.br

Totens eletrônicos localizados nos SAUs

Livro de registros de reclamações e sugestões disponíveis nos SAUs

Cartas ou pessoalmente no endereço da concessionária:
 Rua Caiapiá, nº 86, Quadra E5, Lote 5, Alphaville Flamboyant. CEP: 74884-554. Goiânia/GO.

PRF Polícia Rodoviária Federal	191
ANTT Agência Nacional de Transportes Terrestres	166
Ouvidoria ouvidoria@antt.gov.br	

TABELA DE TARIFAS GOIÁS - MINAS GERAIS

Cobrança autorizada a partir do dia 27 de junho de 2015.

Formas de pagamento: dinheiro, vale pedágio ou TAG de passagem automática.

GO	Categoria	Eixos	Rodagens	Alexânia BR-060 Km 43,1	Goianápolis BR-060 Km 107,9	Prof. Jamil BR-153 Km 553,1	Itumbiara BR-153 Km 685,8
Automóvel Caminhonete Furgão		2	I-I	4,30	3,20	4,60	5,60
Caminhão Leve Furgão, Ônibus Caminhão-trator		2	I-II	8,60	6,40	9,20	11,20
Automóvel c/ Semi-reboque Caminhoneta c/ Semi-reboque		3	I-I	6,45	4,80	6,90	8,40
Caminhão Caminhão-trator Caminhão-trator c/ Semi-reboque Ônibus		3	I-II	12,90	9,60	13,80	16,80
Automóvel c/ Reboque Caminhoneta c/ Reboque		4	I-I	8,60	6,40	9,20	11,20
Caminhão c/ Reboque Caminhão-trator c/ Semi-reboque Ônibus		4	I-II	17,20	12,80	18,40	22,40
Caminhão c/ Reboque Caminhão-trator c/ Semi-reboque		5	I-II	21,50	16,00	23,00	28,00
Caminhão c/ Reboque Caminhão-trator c/ Semi-reboque		6	I-II	25,80	19,20	27,60	33,60
Motocicletas Motonetas Bicicletas a Motor		2	Simplex	2,15	1,60	2,30	2,80

MG	Categoria	Eixos	Rodagens	Prata BR-153 Km 127,9	Fronteira BR-153 Km 227,9	Florestal BR-262 Km 389,4	Luz BR-262 Km 512,85	C. Altos BR-262 Km 600,8	Perdizes BR-262 Km 736,9	C. Florido BR-262 Km 863,5
Automóvel Caminhonete Furgão		2	I-I	4,90	2,90	4,00	4,20	4,40	5,30	4,30
Caminhão Leve Furgão, Ônibus Caminhão-trator		2	I-II	9,80	5,80	8,00	8,40	8,80	10,60	8,60
Automóvel c/ Semi-reboque Caminhoneta c/ Semi-reboque		3	I-I	7,35	4,35	6,00	6,30	6,60	7,95	6,45
Caminhão Caminhão-trator Caminhão-trator c/ Semi-reboque Ônibus		3	I-II	14,70	8,70	12,00	12,60	13,20	15,90	12,90
Automóvel c/ Reboque Caminhoneta c/ Reboque		4	I-I	9,80	5,80	8,00	8,40	8,80	10,60	8,60
Caminhão c/ Reboque Caminhão-trator c/ Semi-reboque Ônibus		4	I-II	19,60	11,60	16,00	16,80	17,60	21,20	17,20
Caminhão c/ Reboque Caminhão-trator c/ Semi-reboque		5	I-II	24,50	14,50	20,00	21,00	22,00	26,50	21,50
Caminhão c/ Reboque Caminhão-trator c/ Semi-reboque		6	I-II	29,40	17,40	24,00	25,20	26,40	31,80	25,80
Motocicletas Motonetas Bicicletas a Motor		2	Simplex	2,45	1,45	2,00	2,10	2,20	2,65	2,15

Valores expressos em reais

SUA DÚVIDA

FALE COM A GENTE

Este espaço é destinado para que você tire suas dúvidas em relação à Triunfo Concebra e os serviços referentes à concessão rodoviária nas BRs 060, 153 e 262. Envie suas perguntas para ouvidoria@trunfoconcebra.com.br. Elas serão respondidas diretamente por técnicos da Triunfo Concebra.

Os radares eletrônicos são administrados pela Triunfo Concebra?

Em parte. É obrigação da Concessionária fazer a instalação, manutenção e permanente reposição de sistemas de controle de velocidade de veículos baseados em estudos e levantamentos de locais críticos ao longo do trecho de concessão. Esses locais são avaliados e autorizados pela ANTT. A emissão das multas geradas por esses sistemas é responsabilidade do convênio entre a ANTT e PRF. Os radares existentes antes do período de concessão são de responsabilidade do DNIT, cabendo a esse órgão a administração dos contratos ainda vigentes.

Marco Polo Alves Clemente – Coordenador de Operações Pleno

FALE COM A TRIUNFO CONCEBRA

SOS CONCEBRA: 0800 060 6000 | 0800 060 0006

(atendimento para deficiente auditivo e de fala)



SERVIÇOS

POSTOS DE GASOLINA PELO TRECHO - LOCALIZAÇÃO POR km

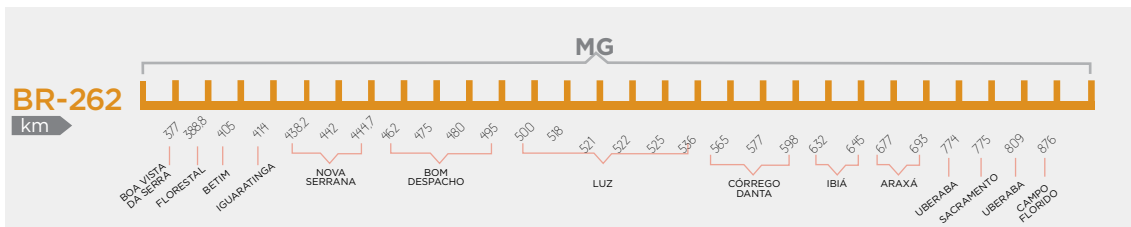
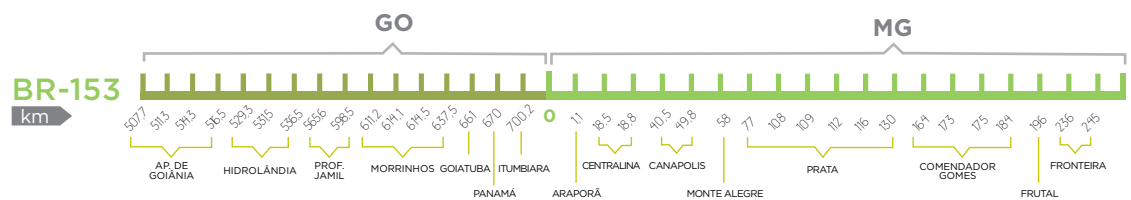
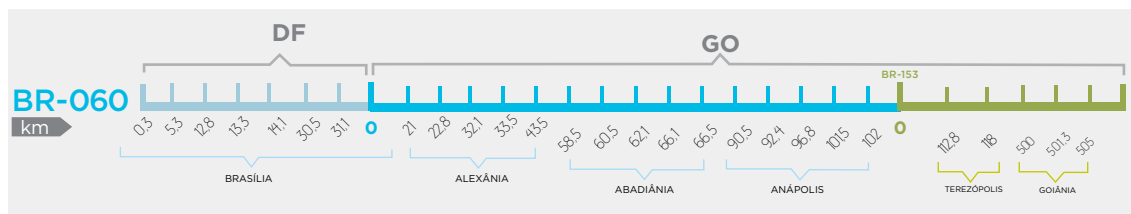



**QUANDO A GENTE
GASTA MAIS
RECURSOS NATURAIS
DO QUE TEM,
TODO MUNDO
PAGA A CONTA.**

VOCÊ SABIA QUE GASTAMOS MAIS RECURSOS NATURAIS DO QUE O PLANETA TEM DE VERDADE?

Segundo especialistas, se continuarmos nesse ritmo, no dia 8 de agosto já teremos consumido os recursos naturais de um ano inteiro: é o Dia de Sobrecarga da Terra. A partir daí, tudo o que for consumido até o fim do ano, a natureza não tem capacidade de repor e ficamos em dívida com o planeta. Por isso, na Semana do Meio Ambiente, a Triunfo alerta para a necessidade de repensar nossa relação com o planeta.



O QUE A TRIUNFO ESTÁ FAZENDO?

A Triunfo já desenvolve ações que visam diminuir o impacto da nossa atuação no planeta. Uma delas é o uso da **Telemetria** em algumas de nossas empresas. Ela analisa em tempo real dados dos veículos, como velocidade, desempenho do motor e consumo de combustível. Isso gera, entre outros benefícios, redução da emissão de gases poluentes na atmosfera.

Além disso, temos a **meta de diminuir em 5% nossos indicadores** de consumo de água, energia e combustível em relação ao mês anterior; fazemos o **Inventário de Emissões**; e desenvolvemos o **Programa de Educação para a Sustentabilidade**.



O QUE VOCÊ PODE FAZER?

Para colaborar com o planeta, aplique o quanto antes os 5 R's no seu dia a dia.



A economia de recursos naturais rende mais tempo de vida para o planeta. **Consuma com consciência.**

