

em frente

Nº 43 MARÇO 2018 • ANO 4 • DISTRIBUIÇÃO GRATUITA

 **Triunfo** | CONCEBRA

FERRAMENTA PARA A **MERITOCRACIA**

PROGRAMA DE GESTÃO DE DESEMPENHO RECONHECE COMPETÊNCIA
DE COLABORADORES E PREMIA DESTAQUES EM CADA ÁREA

EDITORIAL >>>

Chegamos a mais um mês de março. Uma nova oportunidade para discutirmos o papel das mulheres em nossa sociedade e os desafios enfrentados por elas na busca por direitos e igualdade. Na edição deste mês da Em Frente, trazemos o relato de duas colaboradoras que nos ajudam a manter essa discussão sempre viva - e nunca esquecer de que as mulheres já conquistaram muitas vitórias, mas que seu caminho ainda é longo.

Na matéria de capa, você também pode conhecer mais sobre o programa desenvolvido pela Triunfo Concebra para o reconhecimento do valor de seus colaboradores nos resultados atingidos pela empresa. Você vai gostar.

Boa leitura.

Odenir José Sanches

Diretor - Presidente da Triunfo Concebra

EXPEDIENTE >>>

A Revista Em Frente é uma publicação da Triunfo Concebra - Concessionária das Rodovias Centrais do Brasil S.A. www.triunfoconcebra.com.br

Produção Executiva
Karina Cunha

Comunicação
Ana Lúcia Costa, Fernanda Laune, Karina Cunha e Kairo Queiroz.

Projeto Gráfico e conteúdo:
Brick - +55 21 2480-1081
www.agenciabrick.com.br

Design Gráfico: Gabriela Zorzi

Textos: Paulo Neumann

Imagens: Acervo Triunfo Concebra

Gráfica:
Poligráfica

Tiragem:
10.000 exemplares



ÍNDICE

- 3 OPORTUNIDADES À VISTA
Período de cadastramento de novos currículos já está aberto
- 4 DESAFIO DAS MULHERES
Mês de março traz reflexão sobre luta por direitos
- 5 ÁGUA DE BEBER
Triunfo Concebra trata e analisa de perto água oferecida a usuários e colaboradores
- 6 CAPA
Programa de Gestão de Desempenho é ferramenta para a meritocracia
- 8 GARANTIA DE QUALIDADE
Auditoria reafirma compromisso pela qualidade e pelo meio ambiente
- 9 FEBRE AMARELA
Devo me vacinar ou não?
- 10 AGENDA
Grandes shows perto de você
- 11 DICAS DE LEITURA E FILMES
Diversão garantida
- 12 SUA DÚVIDA
Coluna responde a questões dos usuários
- 13 TARIFAS
Saiba a localização dos postos de gasolina pelo trecho da rodovia e preços das tarifas
- 14 MAPA RODOVIA
Conheça os trechos e o que está disponível aos usuários

OPORTUNIDADES

À VISTA

TRIUNFO CONCEBRA ABRE PERÍODO DE CADASTRAMENTO PARA BANCO DE CURRÍCULOS



A Triunfo Concebra iniciou, no dia 23 de fevereiro, o cadastramento de pessoas interessadas em fazer parte do quadro de colaboradores da Concessionária. As áreas procuradas são as de arrecadação, tráfego e conservação.

Até o dia 23 de março, a equipe de Recursos Humanos da Triunfo Concebra passará por cidades-chave ao longo de todo o trecho concedido para captar currículos daqueles que queiram fazer parte do banco de dados da empresa e orientar sobre o cadastramento no site, em especial, a pessoas portadoras de necessidades especiais.

Os interessados em participar do processo devem portar carteira de trabalho e currículo atualizado.



PARA SE CADASTRAR A VAGAS

Portal do Candidato

portaldocandidato.triunfoconcebra.com.br/pc
selecao@triunfoconcebra.com.br

MÊS PARA *Reflexão*

MARÇO E O DIA INTERNACIONAL DA MULHER SÃO OPORTUNIDADE PARA DISCUSSÃO SOBRE DIREITOS E DESIGUALDADES ENFRENTADAS POR ELAS

Março, o mês das mulheres, é um período de reflexão sobre a luta delas por igualdade e direitos em nossa sociedade. Muitos dos problemas a serem combatidos se encontram no mercado de trabalho, em que é comum observarmos mulheres desempenhando funções iguais às dos homens, porém com remuneração inferior, entre outros problemas.

Sinara Lopes, gerente de meio ambiente e qualidade da Triunfo Concebra, conta como o começo na carreira é difícil: "Chegar à Triunfo Concebra foi revolucionário, para mim. Aqui, encontramos um ótimo ambiente de trabalho. Mas no começo da carreira enfrentei situações em que tinha que provar minha competência para equipes de homens subordinadas a mim. Você precisa lutar diariamente pelo seu espaço, literalmente."

Já Silvana Kubaski, coordenadora do Centro de Controle de Operações (CCO) da Triunfo Concebra, trabalha desde 1998 em concessionárias, afirma que passou por situações inusitadas: "Iniciei minha carreira como operadora de CCO, um ambiente majoritariamente masculino à época. No meu primeiro dia, ganhei um vaso de flores do meu coordenador, como boas vindas e no dia seguinte, chegando para trabalhar, encontrei o vaso todo quebrado. Superei as adversidades e, em pouco tempo, me tornei líder dos homens que não me queriam lá." O caso de Silvana foi tão positivo que outras concessionárias de rodovia da região enviavam representantes para conhecer seu perfil e se inspirar naquela trajetória.

ÁGUA DE BEBER

TRIUNFO CONCEBRA TRATA E ANALISA DE PERTO A ÁGUA OFERECIDA A USUÁRIOS E COLABORADORES



Dar aquela paradinha nos SAUs - Serviço de Atendimento ao Usuário - para esticar as pernas e ir ao banheiro é revigorante. Beber água geladinha e se hidratar também é uma das atividades oferecidas aos usuários das BRs 060, 153 e 262.

E para garantir uma água de qualidade para todos é que a Triunfo Concebra executa os procedimentos de controle e vigilância da água para consumo humano e mantém seu padrão de potabilidade.

Para isso, foram instalados, ao longo de todo o trecho de concessão, equipamentos conhecidos como "dosadores de cloro por pastilha", que servem para clorar a água de modo seguro, de acordo com a Portaria do Ministério da Saúde nº 2914/2011. A



adição de cloro na água nas doses certas é importante para destruir ou anular a atividade de microorganismos patogênicos, algas e bactérias, além de manter a água limpa e desinfetada.

A análise da água é realizada pelos colaboradores dos SAU's e Praças e avaliada pela equipe da área de Meio Ambiente e Qualidade da Concebra, uma vez por semana.



FERRAMENTA PARA A **MERITOCRACIA**

PROGRAMA DE GESTÃO DE DESEMPENHO
RECONHECE COMPETÊNCIA DE COLABORADORES
E PREMIA DESTAQUES EM CADA ÁREA

Tão importante quanto esforçar-se para atingir objetivos e metas é o reconhecimento por parte de seus pares quando chega o sucesso. Foi pensando nisso que a Triunfo Concebra criou o Programa Gestão de Desempenho (PGD).

O PGD funciona como uma ferramenta que concentra diferentes informações da empresa, de suas áreas e de seus colaboradores, permitindo que seja feita uma avaliação mais precisa quanto a real contribuição das pessoas nos resultados alcançados pela organização.

Para Rose Mackert, gerente de Recursos Humanos da Triunfo Concebra, o objetivo é criar uma gestão voltada para a meritocracia: "É pela gestão de desempenho que a empresa consegue visualizar cada profissional dentro da organização por meio dos diversos programas existentes."

Entre os dias 11 de julho e 15 de agosto do ano passado, gestores e colaboradores da Concessionária definiram metas e indicadores de desempenho para os diversos cargos. Dessa forma, o período de 1º de julho a 31 de dezembro de 2017 foi utilizado para a medição da atuação dos colaboradores. Os indicadores e metas coletados como resultado foram divididos em três tipos (empresa, área e individual), cada um com seu peso, até que os destaques de cada

setor pudessem ser conhecidos.

No dia 28 de fevereiro, ocorreu uma grande festa para a entrega de premiações a 113 colaboradores que se destacaram no Programa de Gestão de Desempenho Triunfo Concebra. O evento contou com a participação da diretoria da Concessionária. O objetivo foi aproximar colaboradores de diversas áreas, torná-los embaixadores do Programa e consolidar o processo dentro da empresa.

Para Yasmin Pereira, assistente administrativa de Conservação na cidade de Morrinhos, em Goiás, o evento foi muito importante: "Fiquei muito feliz por ter recebido duas premiações. Saber que sou uma das melhores me faz sentir orgulho em fazer parte da família Triunfo Concebra."

Ao final, todos os presentes foram convidados a fazer uma reflexão sobre suas conquistas e desejos, colocando em bilhetes as mensagens presas em balões. Soltos no ar, a ação simbolizou a união entre todos os participantes e a vontade de que todos os sonhos se realizem.

O Programa de Gestão de Desempenho foi organizado, em sua primeira edição, em caráter experimental e promete se tornar um evento anual e permanente na Triunfo Concebra.



GARANTIA DE QUALIDADE

AUDITORIA EXTERNA REAFIRMA COMPROMISSO DA TRIUNFO CONCEBRA PELA QUALIDADE E PELO MEIO AMBIENTE



Em janeiro deste ano, a Triunfo Concebra confirmou seu compromisso com a qualidade e com o meio ambiente ao manter as certificações ISO 9001 e 14001. A confirmação se deu por meio de auditoria externa, realizada entre os dias 22 e 25 daquele mês.

As certificações afirmam o compromisso da Triunfo Concebra em gerir a concessão das BR-060, BR-153 e BR-262, no Distrito Federal, Goiás e Minas Gerais dentro dos parâmetros de qualidade dos serviços prestados, atendendo a normas e usuários e comprometendo-se com a conservação do meio ambiente.

A auditoria avalia, entre outras coisas, o entendimento e comprometimento de colaboradores e fornecedores da Triunfo Concebra com relação à política do Sistema de Gestão Integrado exigida pelas normas ABNT NBR ISO 9001:2015 e ABNT NBR ISO 14001:2015.

O resultado é a garantia de serviços prestados com eficiência e zelo em relação às questões ambientais, a garantia da melhoria contínua de processos e a satisfação dos usuários da via.

A próxima visita da auditoria externa está agendada para janeiro de 2019.

DEVO ME VACINAR CONTRA A

FEBRE AMARELA



A febre amarela é uma doença que pode atingir o ser humano pela picada de um mosquito que transmite o vírus.

No ambiente urbano, é o *Aedes aegypti* o responsável, mas nenhum caso envolvendo ele é registrado no Brasil desde 1942, segundo o Ministério da Saúde.

Já no ambiente rural, foram registrados muitos casos, inclusive com óbitos.

Vacinar-se é fundamental, mas alguns cuidados precisam ser tomados. Confira o infográfico e faça a sua parte.

1. QUANTOS ANOS VOCÊ TEM?

Menos de 9 meses

Entre 9 meses e 60 anos

Mais de 60 anos

O ministério não recomenda que tome a vacina

Deve passar por uma avaliação médica antes de receber a vacina

2. VOCÊ SE ENQUADRA EM ALGUMA DESTAS SITUAÇÕES?

- > Mulher amamentando crianças menores de 6 meses de idade
- > Alergia grave ao ovo
- > Vive com HIV e tem contagem de células CD4 menor de 350
- > Em tratamento com quimioterapia/radioterapia
- > Portador de doenças autoimunes
- > Em tratamento com imunossupressores (que diminuem a defesa do corpo)

Sim

Não

O ministério não recomenda que tome a vacina

3. VOCÊ SE ENQUADRA EM ALGUMA DESTAS SITUAÇÕES?

- > Terminou tratamento de quimioterapia e radioterapia
- > Portador de doenças hematológicas (do sangue), renais e hepáticas
- > Grávidas
- > Faz uso de medicamentos corticoide

Sim

Não

Deve passar por uma avaliação médica antes de receber a vacina

4. VOCÊ VIVE OU VAI VIAJAR PARA UMA LOCALIDADE NA LISTA DE MUNICÍPIOS COM RECOMENDAÇÃO DE VACINA DO MINISTÉRIO DA SAÚDE?

Sim

Não

Vale consultar a autoridade de saúde do local onde reside, pois a lista não foi atualizada em 2018 e há regiões que estão vacinando sua população mesmo sem ser área de recomendação, com o Espírito Santo.

Há recomendação de que tome a vacina.

17 MAR

CEARÁ DANDO AS CARAS

Teatro da PUC | Goiânia

Wellington Muniz, o Ceará, volta a Goiânia com o espetáculo de humor "Ceará Dando As Caras". Durante 90 minutos, o comediante entretém o público com personagens que marcaram sua carreira, como Silvío Santos e Gabi Herpes, faz graça com assuntos atuais, usa todo o potencial vocal para imitar cantores, como Maria Bethânia e Tina Turner. A apresentação acontece nos dias 17 e 18 de março, no Teatro da PUC.

24 MAR

SIMONE COM IVAN LINS

Km de Vantagens Hall | Belo Horizonte

A série Encontros terá mais uma parceria de renome no início deste 2018: Simone e Ivan Lins farão uma apresentação em Belo Horizonte, no Km de Vantagens Hall BH, no dia 24 de março, a partir das 22h. A dupla, que foi antecedida pela parceria entre Paulinho da Viola e Marisa Monte, percorrerá o Brasil: São Paulo, no dia 17 de março e Rio de Janeiro, dia 7 de abril.

25 MAR

MILTON NASCIMENTOCentro de Convenções Ulysses Guimarães
Brasília

Milton Nascimento está de volta a Brasília com o show "Semente da Terra". No espetáculo, ele dá prosseguimento à turnê iniciada em 2017, no Palácio das Artes em Belo Horizonte. O repertório foi escolhido através de uma seleção com forte conotação política e social que foi sendo afiada em suas três últimas turnês: "Uma Travessia - 2012", "Linha de Frente" - em parceria com Criolo em 2014, e a Tour "Tarde", realizada em 2015.

DICAS DE FILMES E LIVROS**LARANJA MECÂNICA**

Anthony Burgess | Editora Aleph



Narrada pelo protagonista, o adolescente Alex, esta brilhante e perturbadora história cria uma sociedade futurista em que a violência atinge proporções gigantescas e provoca uma reposta igualmente agressiva de um governo totalitário. A estranha linguagem utilizada por Alex - soberbamente engendrada pelo autor - empresta uma dimensão quase lírica ao texto. Ao lado de '1984', de George Orwell, e 'Admirável Mundo Novo', de Aldous Huxley, 'Laranja Mecânica' é um dos ícones literários da alienação pós-industrial que caracterizou o século XX.

FEMINISMO EM COMUM

Marcia Tiburi | Editora Rosa dos Tempos

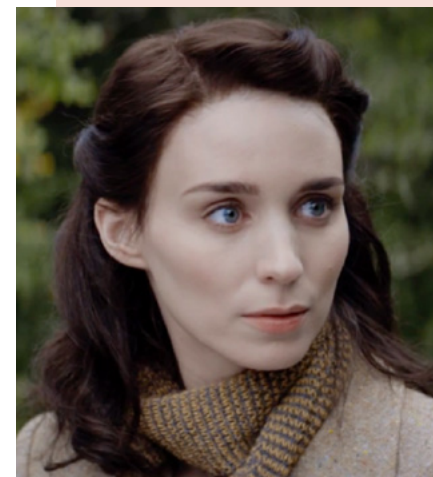

Com este livro, Marcia Tiburi nos convida a repensar essas estruturas e a levar o feminismo muito a sério, para além de modismos e discursos prontos. Espera-se que, ao criticar e repensar o movimento, com linguagem acessível tanto a iniciantes quanto aos mais entendidos do assunto, Feminismo em comum seja capaz de melhorar nosso modo de ver e de inventar a vida.

MARIA MADALENA

A história de uma das figuras mais enigmáticas e incompreendidas da história bíblica: Maria Madalena (Rooney Mara). Em busca de uma nova maneira de viver, contrariando a sociedade, sua família tradicional e o machismo de alguns apóstolos, a jovem junta-se a Jesus de Nazaré (Joaquim Phoenix) em sua incansável missão de propagar a fé.

O longa, que tem a direção de Garth Davis, o mesmo de Lion - Uma jornada para casa, tem estreia nacional marcada para 15 de março.



▶ SERVIÇOS

POSTOS DE GASOLINA PELO TRECHO - LOCALIZAÇÃO POR km

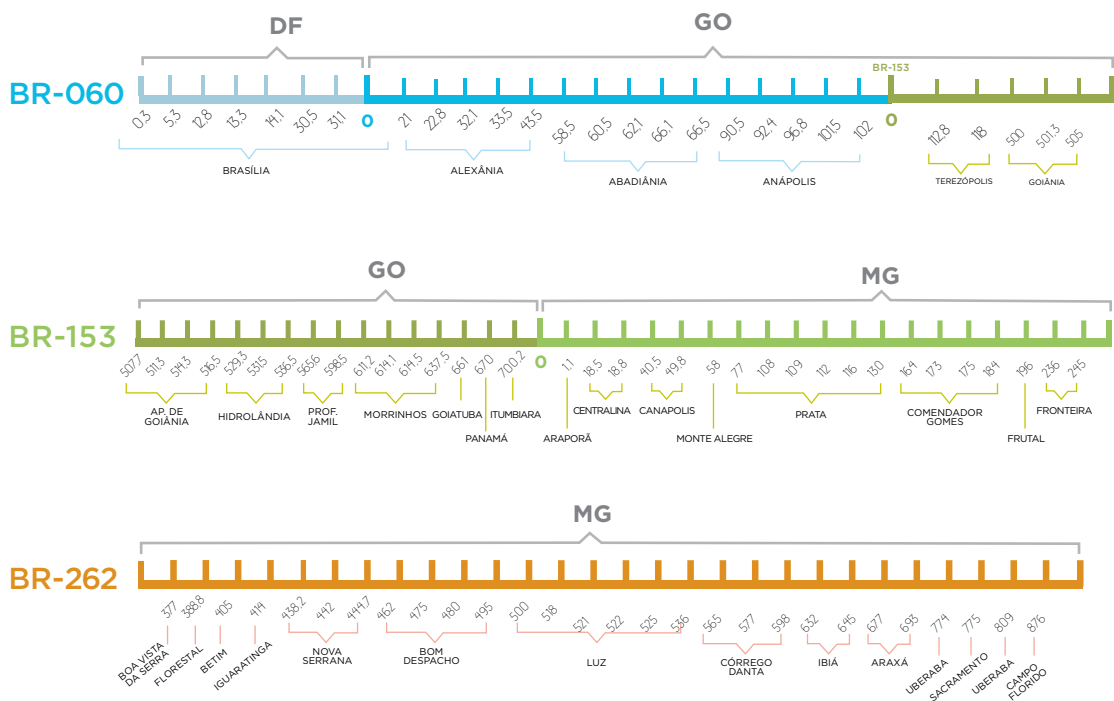

▶ SUA DÚVIDA

FALE COM A GENTE

Este espaço é destinado para que você tire suas dúvidas em relação à Triunfo Concebra e os serviços referentes à concessão rodoviária nas BRs 060, 153 e 262. Envie suas perguntas para ouvidoria@triunfoconcebra.com.br. Elas serão respondidas diretamente por técnicos da Triunfo Concebra.

Eu utilizo chip de passagem automática, como conseguir a DFE?

Duas horas após a passagem pela praça, o motorista terá até sete dias para acessar no site da concessionária, www.triunfoconcebra.com.br/dfe, e inserir o número de série do TAG e da placa do veículo. Dessa forma, será fornecido novo recibo com as informações cadastrais do usuário, de acordo com a normativa da IN SRF 1731/20174, alterada pela IN 1768/2017.

FALE COM A TRIUNFO CONCEBRA

SOS CONCEBRA: 0800 060 6000 | 0800 060 0006
(atendimento para deficiente auditivo e de fala)

TABELA DE TARIFAS GOIÁS - MINAS GERAIS

NOVAS TARIFAS DE PEDÁGIO EM VIGOR PARA 2017/2018*.
Valores sujeitos a alteração até a próxima revisão pela ANTT (Agência Nacional de Transportes Terrestres)

GO	Categoria	Eixos	Rodagens	Alexânia	Goianápolis	Prof. Jamil	Itumbiara
				BR-060 Km 43,1	BR-060 Km 107,9	BR-153 Km 553,1	BR-153 Km 685,8
Automóvel		2	I-I	4,90	3,60	5,20	6,30
Caminhonete		2	I-I	9,80	7,20	10,40	12,60
Furgão		2	I-I	9,80	7,20	10,40	12,60
Caminhão Leve		2	I-I	9,80	7,20	10,40	12,60
Furgão, Ônibus		2	I-I	9,80	7,20	10,40	12,60
Caminhão-trator		2	I-I	9,80	7,20	10,40	12,60
Automóvel c/ Semi-reboque		3	I-I	7,35	5,40	7,80	9,45
Caminhoneta c/ Semi-reboque		3	I-I	7,35	5,40	7,80	9,45
Caminhão		3	I-I	14,70	10,80	15,60	18,90
Caminhão-trator		3	I-I	14,70	10,80	15,60	18,90
Caminhão-trator c/ Semi-reboque		3	I-I	14,70	10,80	15,60	18,90
Ônibus		3	I-I	14,70	10,80	15,60	18,90
Automóvel c/ Reboque		4	I-I	9,80	7,20	10,40	12,60
Caminhoneta c/ Reboque		4	I-I	9,80	7,20	10,40	12,60
Caminhão c/ Reboque		4	I-I	19,60	14,40	20,80	25,20
Caminhão-trator c/ Semi-reboque		4	I-I	19,60	14,40	20,80	25,20
Ônibus		4	I-I	19,60	14,40	20,80	25,20
Caminhão c/ Reboque		5	I-I	24,50	18,00	26,00	31,50
Caminhão-trator c/ Semi-reboque		5	I-I	24,50	18,00	26,00	31,50
Caminhão c/ Reboque		6	I-I	29,40	21,60	31,20	37,80
Caminhão-trator c/ Semi-reboque		6	I-I	29,40	21,60	31,20	37,80
Motocicletas		2	Simplex	2,45	1,80	2,60	3,15
Motonetas		2	Simplex	2,45	1,80	2,60	3,15
Bicicletas a Motor		2	Simplex	2,45	1,80	2,60	3,15

MG	Categoria	Eixos	Rodagens	Prata	Fronteira	Florestal	Luz	C. Altos	Perdizes	C. Florido
				BR-153 Km 127,9	BR-153 Km 227,9	BR-262 Km 389,4	BR-262 Km 512,85	BR-262 Km 600,8	BR-262 Km 736,9	BR-262 Km 863,5
Automóvel		2	I-I	5,60	3,30	4,50	4,70	5,00	5,90	4,90
Caminhonete		2	I-I	11,20	6,60	9,00	9,40	10,00	11,80	9,80
Furgão		2	I-I	11,20	6,60	9,00	9,40	10,00	11,80	9,80
Caminhão Leve		2	I-I	11,20	6,60	9,00	9,40	10,00	11,80	9,80
Furgão, Ônibus		2	I-I	11,20	6,60	9,00	9,40	10,00	11,80	9,80
Caminhão-trator		2	I-I	11,20	6,60	9,00	9,40	10,00	11,80	9,80
Automóvel c/ Semi-reboque		3	I-I	8,40	4,95	6,75	7,05	7,50	8,85	7,35
Caminhoneta c/ Semi-reboque		3	I-I	8,40	4,95	6,75	7,05	7,50	8,85	7,35
Caminhão		3	I-I	16,80	9,90	13,50	14,10	15,00	17,70	14,70
Caminhão-trator		3	I-I	16,80	9,90	13,50	14,10	15,00	17,70	14,70
Caminhão-trator c/ Semi-reboque		3	I-I	16,80	9,90	13,50	14,10	15,00	17,70	14,70
Ônibus		3	I-I	16,80	9,90	13,50	14,10	15,00	17,70	14,70
Automóvel c/ Reboque		4	I-I	11,20	6,60	9,00	9,40	10,00	11,80	9,80
Caminhoneta c/ Reboque		4	I-I	11,20	6,60	9,00	9,40	10,00	11,80	9,80
Caminhão c/ Reboque		4	I-I	22,40	13,20	18,00	18,80	20,00	23,60	19,60
Caminhão-trator c/ Semi-reboque		4	I-I	22,40	13,20	18,00	18,80	20,00	23,60	19,60
Ônibus		4	I-I	22,40	13,20	18,00	18,80	20,00	23,60	19,60
Caminhão c/ Reboque		5	I-I	28,00	16,50	22,50	23,50	25,00	29,50	24,50
Caminhão-trator c/ Semi-reboque		5	I-I	28,00	16,50	22,50	23,50	25,00	29,50	24,50
Caminhão c/ Reboque		6	I-I	33,60	19,80	27,00	28,20	30,00	35,40	29,40
Caminhão-trator c/ Semi-reboque		6	I-I	33,60	19,80	27,00	28,20	30,00	35,40	29,40
Motocicletas		2	Simplex	2,80	1,65	2,25	2,35	2,50	2,95	2,45
Motonetas		2	Simplex	2,80	1,65	2,25	2,35	2,50	2,95	2,45
Bicicletas a Motor		2	Simplex	2,80	1,65	2,25	2,35	2,50	2,95	2,45

Valores expressos em reais

MAPA DO TRECHO

BR-060

BR-153

BR-262

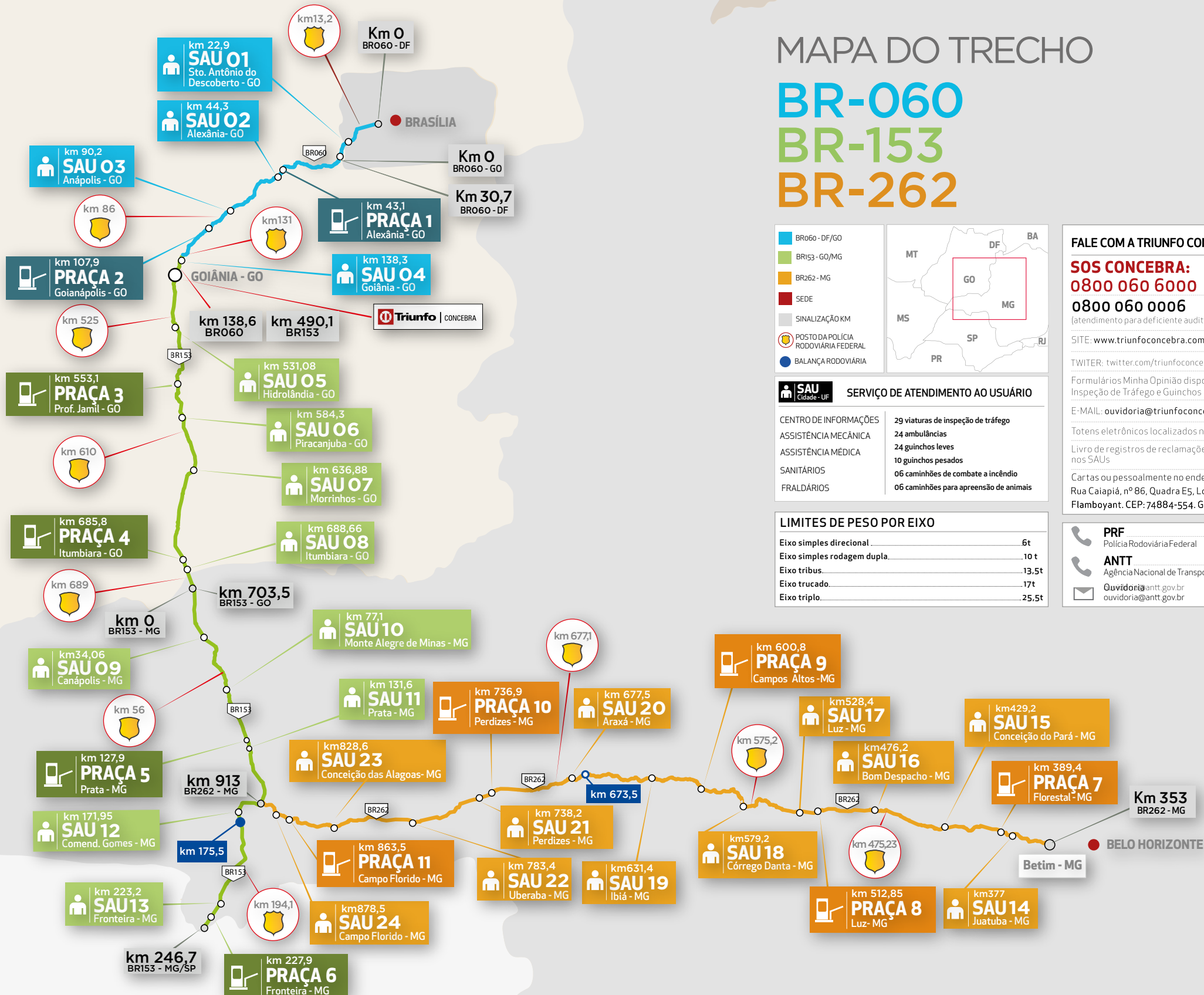
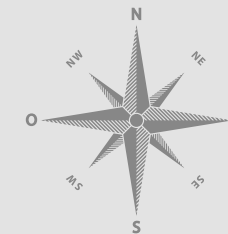

BR-060 - DF/GO
BR-153 - GO/MG
BR-262 - MG
SEDE
SINALIZAÇÃO KM
POSTO DA POLÍCIA RODOVIÁRIA FEDERAL
BALANÇA RODOVIÁRIA

SAU Cidade - UF **SERVIÇO DE ATENDIMENTO AO USUÁRIO**

CENTRO DE INFORMAÇÕES	29 viaturas de inspeção de tráfego
ASSISTÊNCIA MECÂNICA	24 ambulâncias
ASSISTÊNCIA MÉDICA	24 guinchos leves
SANITÁRIOS	10 guinchos pesados
FRALDÁRIOS	06 caminhões de combate a incêndio
	06 caminhões para apreensão de animais

LIMITES DE PESO POR EIXO

Eixo simples direcional	6t
Eixo simples rodagem dupla	10 t
Eixo tribus	13,5t
Eixo trucado	17t
Eixo triplo	25,5t

FALE COM A TRIUNFO CONCEBRA

SOS CONCEBRA:
0800 060 6000
0800 060 0006
 (atendimento para deficiente auditivo e de fala)

SITE: www.triunfoconcebra.com.br

TWITTER: twitter.com/triunfoconcebra

Formulários Minha Opinião disponíveis nas Naturas de Inspeção de Tráfego e Guinchos

E-MAIL: ouvidoria@triunfoconcebra.com.br

Totens eletrônicos localizados nos SAUs

Livro de registros de reclamações e sugestões disponíveis nos SAUs

Cartas ou pessoalmente no endereço da concessionária:
 Rua Caiapiá, nº 86, Quadra E5, Lote 5, Alphaville Flamboyant. CEP: 74884-554. Goiânia/GO.

PRF Polícia Rodoviária Federal	191
ANTT Agência Nacional de Transportes Terrestres	166
Ouvidoria ouvidoria@antt.gov.br	

Tem gente
Solicitando
a Sua amizade.
Dentro de casa.



No Brasil, 87% das crianças se sentem trocadas por um celular. Antes de ficar on-line, pense: será que você anda se conectando ao que realmente importa? O Programa Dedicado - Defesa dos Direitos da Criança e do Adolescente - defende essa causa.



Associação dos Amigos
do Hospital de Clínicas



DEDICA
Defesa dos Direitos da Criança e do Adolescente

Apoio:



Triunfo

INSTITUTO