



# em frente

Nº 106 MAIO DE 2023 • ANO 9  
DISTRIBUIÇÃO GRATUITA

 **Triunfo** | CONCEBRA



## MAIO AMARELO

O sinal amarelo para  
a segurança no trânsito

Confira ainda nesta edição:

- ATUALIZAÇÃO DE OBRAS
- DIA NACIONAL DE COMBATE AO ABUSO E À EXPLORAÇÃO SEXUAL DE CRIANÇAS E ADOLESCENTES

# ÍNDICE

**3 TRANSPARÊNCIA SEMPRE**  
Confira o andamento das obras

**4 MAIO AMARELO**  
O sinal amarelo para a segurança no trânsito

**6 FAÇA BONITO**  
18/05 - Dia Nacional de Combate ao Abuso e à Exploração Sexual de Crianças e Adolescentes

**7 DICAS DE FILMES/TURISMO**  
Hora do lazer

**8 SUA DÚVIDA**  
Coluna responde às questões dos usuários

**9 TARIFAS**  
Saiba a localização dos postos de gasolina pelo trecho da rodovia e preços das tarifas

**10 MAPA RODOVIA**  
Conheça os trechos e o que está disponível aos usuários

# EDITORIAL

Olá, Leitor!

Nesta edição de maio, nós trazemos assuntos importantes como a Campanha do Maio Amarelo, para conscientizar sobre a segurança no trânsito e o Dia Nacional do Combate ao Abuso e à Exploração Sexual de Crianças e Adolescentes.

Além disso, você ainda confere informações sobre a conclusão da obra da passarela de Canápolis, o andamento da passarela de Abadiânia/GO e uma série de dicas de viagem para presentear as mães com um momento especial neste Dia das Mães.

Boa viagem e uma ótima leitura!

*Odenir José Sanches*

Diretor - Presidente da Triunfo Concebra

## EXPEDIENTE

PRF

ANTT  
AGÊNCIA NACIONAL DE  
TRANSPORTE TERRESTRES

  
Triunfo  
CONCEBRA

A Revista Em Frente é uma publicação da Triunfo Concebra - Concessionária das Rodovias Centrais do Brasil S.A.  
[www.triunfoconcebra.com.br](http://www.triunfoconcebra.com.br)

**Produção Executiva:** Laís Freire Alves **Comunicação:** Ana Lúcia Costa, César Patrick, Fernanda Laune, Gabriele Sabino

**Projeto Gráfico e conteúdo:** Brick - +55 21 2480-1081 [www.brickbr.com](http://www.brickbr.com) **Design Gráfico:** Carlos Gusmão **Textos:** Janaína Magalhães Meilman **Imagens:** Acervo Triunfo Concebra **Gráfica:** Poligráfica **Tiragem:** 5.000 exemplares



# Atualização das Obras

Trazemos atualizações sobre as obras no trecho de concessão.

## • Conclusão da obra da passarela de Canápolis/MG

Em abril, foi entregue a passarela de Canápolis/MG, localizada no km 36+660. Essa obra de melhoria foi realizada pensando no bem-estar da comunidade local e dos usuários da rodovia.

A passarela tem 28 metros de comprimento e rampas que somam 149,4 metros de extensão, com estrutura mista, fundações e pilares em concreto armado, rampas e travessia em estrutura metálica. Além disso, foi projetada para ser acessível a pessoas com deficiência (PcD), pois possui piso tátil e corrimões em toda a sua extensão.

A nova passarela também conta com duas baias para ônibus, com abrigo pré-moldado de concreto, e iluminação, proporcionando mais segurança e conforto aos usuários que precisam atravessar a rodovia.

## • Andamento da obra da passarela de Abadiânia/GO

Iniciamos a construção da passarela na BR-060, km 61+500, em Abadiânia/GO. Uma obra em desnível, que terá 56,8 metros de comprimento e 2,3 metros de largura, e beneficiará

toda a comunidade local, incluindo restaurantes, pontos comerciais e indústrias.

A passarela contará com rampas de 186,4 metros de extensão e terá pilares de pré-moldados de concreto e estrutura metálica para rampas, travessia principal, guarda-corpo e fechamento de travessia e acessibilidade para pessoas com deficiência. A obra também inclui baias e abrigos nas paradas de ônibus, sinalização, iluminação, tela de fechamento do canteiro central e defensas metálicas. Mais de 30 pessoas estão envolvidas direta e indiretamente na construção dessa passarela.

## • Como é definida a localização das novas passarelas?

Quem define a localização das passarelas é a agência reguladora do contrato, Agência Nacional de Transportes Terrestres - ANTT, que após estudos determinaram os locais implantação.

No termo aditivo estão previstas cinco passarelas, sendo que duas já foram entregues - Engenho das Lages/DF e Canápolis/MG. As obras de Abadiânia/GO estão em andamento e as da BR-262, km 368+480, em Juatuba/MG, e km 802, em Uberaba/MG, serão implementadas.

# MAIO AMARELO

## O sinal amarelo para a segurança no trânsito

Maio Amarelo é uma campanha de conscientização sobre segurança viária que acontece em todo o mundo. Realizada no Brasil desde 2014, busca alertar a população sobre os cuidados que devem ser tomados nas estradas e incentivar a adoção de comportamentos mais seguros no trânsito.

A Triunfo Concebra é apoiadora da campanha e tem como missão a redução de acidentes em seu trecho de concessão. As ações são em abordagens educativas aos motoristas, monitoramento de pontos críticos, conservação da rodovia e planejamento estratégico. Confira alguns dos resultados do ano de 2022:

REDUÇÃO DE  
**29,3%**  
DE ACIDENTES

REDUÇÃO DE  
**27,3%**  
EM VÍTIMAS FATAIS

**18 MIL**  
PESSOAS  
ABORDADAS  
em ações de  
segurança viária

**44** PONTOS DE  
ORIENTAÇÃO DE  
PREVENÇÃO NO TRECHO

**66** PONTOS DE  
APLICAÇÃO  
DE AÇÕES  
PREVENTIVAS



Em 2022, a Triunfo Concebra realizou mais de 400 campanhas com ações preventivas e orientações aos usuários sobre segurança. Mais de 18 mil pessoas foram abordadas nessas ações de segurança viária, sendo que em 44 pontos (locais) receberam orientações de prevenção e em 66 pontos foram aplicadas ações preventivas para amenizar os pontos críticos que podem elevar a probabilidade de acidentes.

Neste ano, as ações seguem intensificadas e durante todo o mês de maio serão realizadas abordagens educativas pelas equipes da Triunfo Concebra e outras com apoio do SEST SENAT e Polícia Rodoviária Federal.

O objetivo é sensibilizar os usuários das estradas, alertando sobre a importância da segurança no trânsito, bem como a adoção de comportamentos mais responsáveis ao volante e envolver diversos segmentos da sociedade, como empresas, escolas, governos e

organizações da sociedade civil, para que juntos possam trabalhar pela redução de acidentes e mortes no trânsito.

É importante destacar que cada um de nós pode contribuir para a construção de um trânsito mais seguro e humanizado. Portanto, ao dirigir, respeite as leis de trânsito. Não use o celular enquanto estiver ao volante, use o cinto de segurança e a cadeirinha para as crianças, e respeite os limites de velocidade. Lembre-se: sua segurança e a dos outros dependem das suas atitudes no trânsito.

O coordenador de Operações da Triunfo Concebra, Marcos Espina, destaca a importância da campanha Maio Amarelo para conscientizar os usuários das rodovias sobre a necessidade de respeitar as regras de trânsito e conduzir de forma segura. Ele informa que a conscientização é fundamental para prevenir acidentes e salvar vidas.



“As ações de segurança viária são importantes, pois através da conscientização uma pessoa abordada transmite a prática para muitas outras, resultando em menos acidentes no trânsito.”

Marcos Espina, coordenador de Operações da Triunfo Concebra



# FAÇA BONITO.

**PROTEJA NOSSAS CRIANÇAS E ADOLESCENTES.**

## 18 de Maio

**Dia Nacional de Combate ao Abuso e à Exploração Sexual contra Crianças e Adolescentes  
Esquecer é Permitir, Lembrar é Combater**

O dia 18 de Maio marca o “Dia Nacional de Combate ao Abuso e à Exploração Sexual de Crianças e Adolescentes”. Uma luta pelos Direitos Humanos das crianças e adolescentes no Brasil que tem sido adotada por muitos municípios brasileiros como um momento de reflexão e conscientização sobre a necessidade de proteger a infância e a adolescência contra a violência sexual.

A Concebra, assim como as empresas da Triunfo Participações e Investimentos (TPI), é signatária do Programa Na Mão Certa da Childhood Brasil, que é um pacto empresarial contra a exploração sexual de crianças e adolescentes nas rodovias brasileiras. A empresa tem como objetivo contribuir para a redução da violência sexual infantil, por meio de ações de conscientização junto aos seus colaboradores, parceiros e comunidade em geral.

A cada hora são registrados quatro casos de violência sexual contra crianças e adolescentes no Brasil, de acordo com dados divulgados pelo Ministério da Mulher, da Família e dos Direitos Humanos em 2020. É fundamental que a sociedade esteja atenta e denuncie qualquer suspeita ou evidência de violência

sexual contra crianças e adolescentes, para que possamos proteger as vítimas e responsabilizar os agressores.

Neste dia 18 de Maio, é preciso reforçar a importância de combater a violência sexual de crianças e adolescentes e reafirmar o compromisso de todos em proteger a infância e a adolescência contra esta grave violação de direitos humanos. Vamos juntos lutar por um futuro melhor para nossas crianças e adolescentes!



**Se SUSPEITAR que uma criança ou adolescente está sendo vítima de violências, denuncie:**

- Disque 100
- WhatsApp: (61) 99656-5008
- Aplicativo Direitos Humanos BR
- Site da Ouvidoria:  
[www.ouvidoria.mdh.gov.br](http://www.ouvidoria.mdh.gov.br)

**Se PRESENCIAR ou TESTEMUNHAR uma situação de violência contra criança ou adolescente, chame:**

- Polícia Rodoviária Federal:  
Ligue 191
- Polícia Militar:  
Ligue 190

**Se IDENTIFICAR um caso de violência on-line envolvendo uma criança ou adolescente, denuncie:**

- Safernet:  
[www.safernet.org.br](http://www.safernet.org.br)

## Hora do Lazer - Dica de Livro

### A ESCOLA DE BOAS MÃES

AUTORA: JESSAMINE CHAN

Em um futuro próximo, o Estado mantém uma vigilância constante sobre as mulheres e cobra daquelas que ousam gerar outro ser humano nada menos que a perfeição. Qualquer pequena distração pode ser vista como um ato gravíssimo. Frida Liu, uma mulher que faz de tudo por sua filha Harriet, de quem cuida sem nenhuma rede de apoio, comete um pequeno deslize e isso faz com que ela seja sentenciada como inadequada e enviada a uma instituição correcional, a “Escola de boas mães”, para ser treinada e provar que pode ser a mãe irretocável que esperam que ela seja.

Em seu livro, Jessamine Chan nos apresenta uma distopia bastante realista sobre como a sociedade sobrecarrega as mulheres, em especial as mães, com julgamentos, preconceitos e cobranças. A escola de boas mães é um clássico moderno sobre feminismo, maternidade e o papel da mulher em um mundo cada vez mais controlador e opressivo.



### Cidades aniversariantes

Neste mês o município de Santo **Antônio do Descoberto/GO**, uma das cidades que fazem parte do trecho da concessão, ganhou mais um ano. A cidade comemora seu aniversário de 41 anos no dia 14 de maio. Foi emancipada em 1982 e celebra mais um ano de história e desenvolvimento.



Outra aniversariante deste mês é **Aparecida de Goiânia/GO**. Fundada em 11 de maio de 1922, a cidade comemora 101 anos. Com uma população de mais de 590 mil habitantes, é a segunda maior cidade do estado e tem crescido significativamente nos últimos anos. A cidade é cercada por belezas naturais, dentre elas, o Parque Serra das Areias, que é a nossa sugestão para você aproveitar e curtir momentos inesquecíveis com sua mãe!

### Dicas para o seu próximo destino

Localizado na região sul de **Aparecida de Goiânia**, o Parque Serra das Areias é cercado por paisagens naturais exuberantes, trilhas para caminhadas e cachoeiras, sendo um destino perfeito para quem gosta de contato com a natureza.



Uma outra ótima opção para curtir esta data tão importante, é levar sua mãe para um resort em **Rio Quente/GO**. Lá, ela poderá desfrutar de momentos de descanso e relaxamento em meio a belas paisagens naturais, além de desfrutar das diversas opções de lazer e entretenimento oferecidas pelos resorts. Com opções de tratamentos de spa e piscinas termais, certamente será um momento especial para agradecer e retribuir todo o amor e dedicação que sua mãe sempre ofereceu a você.



**APONTE A CÂMERA DE SEU CELULAR E PARTICIPE DA PESQUISA: A SUA OPINIÃO É FUNDAMENTAL!**

A Triunfo Concebra realiza anualmente a pesquisa de satisfação do usuário, com o objetivo de analisar a percepção dos motoristas em relação à qualidade das rodovias e aos serviços oferecidos. A pesquisa também está disponível no site [www.triunfoconcebra.com.br](http://www.triunfoconcebra.com.br).



## SERVIÇOS

### POSTOS DE GASOLINA PELO TRECHO - LOCALIZAÇÃO POR km

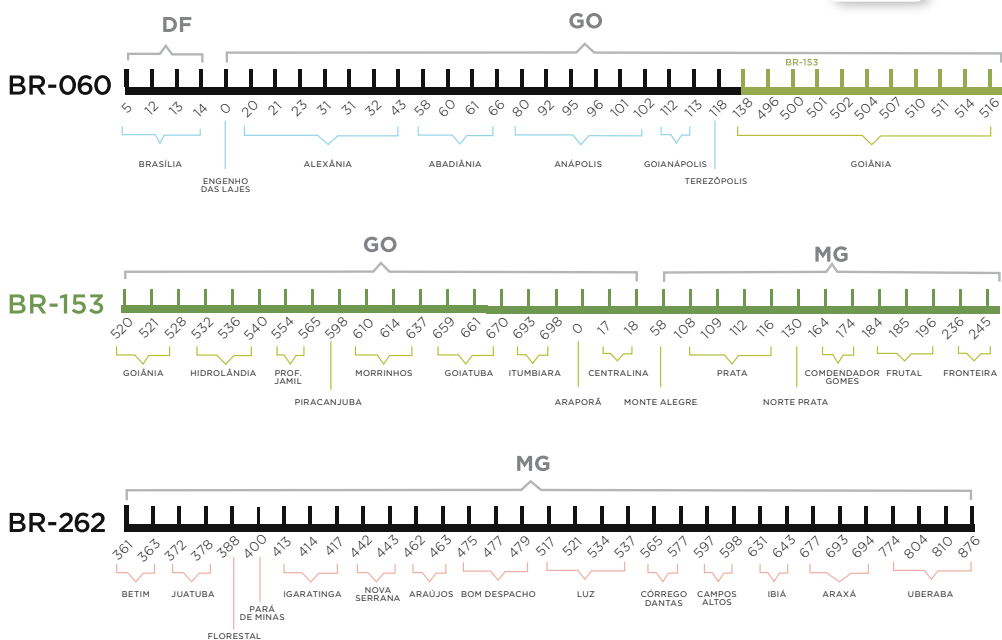

## SUA DÚVIDA

### FALE COM A GENTE

Este espaço é destinado para que você tire suas dúvidas em relação à Triunfo Concebra e os serviços referentes à concessão rodoviária nas BRs 060, 153 e 262.

Envie suas perguntas para [ouvidoria@triunfoconcebra.com.br](mailto:ouvidoria@triunfoconcebra.com.br).

Elas serão respondidas diretamente por técnicos da Triunfo Concebra.

### Como encaminhó dúvidas, reclamações, sugestões e elogios para a concessionária?

As reclamações, solicitações, elogios, informações e sugestões poderão ser feitas através da Ouvidoria. Você poderá fazer o registro via telefone 0800 060 6000 e pelo e-mail: [ouvidoria@triunfoconcebra.com.br](mailto:ouvidoria@triunfoconcebra.com.br)

FALE COM A TRIUNFO CONCEBRA

**SOS CONCEBRA: 0800 060 6000 | 0800 060 0006**

atendimento para pessoa com deficiência auditiva e de fala



# TABELA DE TARIFAS GOIÁS - MINAS GERAIS

Tarifas de pedágio em vigor desde 2022

Valores sujeitos a alteração até a próxima revisão pela ANTT (Agência Nacional de Transportes Terrestres)



Formas de pagamento: dinheiro, vale pedágio ou TAG de passagem automática.

GO	Categoria	Eixos	Rodagens	Valores			
				Alexânia BR-060   Km 43,1	Goianápolis BR-060   Km 107,9	Prof. Jamil BR-153   Km 553,1	Itumbiara BR-153   Km 685,8
	Automóvel, caminhonete e furgão	2	I-I	6,90	5,10	7,40	9,00
	Caminhão leve, Ônibus, caminhão tractor e furgão	2	I-II	13,80	10,20	14,80	18,00
	Automóvel e caminhonete com semirreboque	3	I-I	10,35	7,65	11,10	13,50
	Caminhão, caminhão tractor, caminhão tractor com semirreboque e Ônibus	3	I-II	20,70	15,30	22,20	27,00
	Automóvel e caminhonete com reboque	4	I-I	13,80	10,20	14,80	18,00
	Caminhão com reboque, caminhão tractor com semirreboque	4	I-II	27,60	20,40	29,60	36,00
	Caminhão com reboque, caminhão tractor com semirreboque	5	I-II	34,50	25,50	37,00	45,00
	Caminhão com reboque, caminhão tractor com semirreboque	6	I-II	41,40	30,60	44,40	54,00
	Motocicletas, motonetas, bicicletas moto	2	Simplex	3,45	2,55	3,70	4,50

MG	Categoria	Eixos	Rodagens	Valores							
				Prata BR-153 Km 127,9	Fronteira BR-153 Km 227,9	Florestal BR-262 Km 389,4	Luz BR-262 Km 512,85	C. Altos BR-262 Km 600,8	Perdizes BR-262 Km 736,9	C. Florido BR-262 Km 863,5	
	Automóvel, caminhonete e furgão	2	I-I	7,90	4,70	6,40	6,70	7,10	8,40	6,90	
	Caminhão leve, Ônibus, caminhão tractor e furgão	2	I-II	15,80	9,40	12,80	13,40	14,20	16,80	13,80	
	Automóvel e caminhonete com semirreboque	3	I-I	11,85	7,05	9,60	10,05	10,65	12,60	10,35	
	Caminhão, caminhão tractor, caminhão tractor com semirreboque e Ônibus	3	I-II	23,70	14,10	19,20	20,10	21,30	25,20	20,70	
	Automóvel e caminhonete com reboque	4	I-I	15,80	9,40	12,80	13,40	14,20	16,80	13,80	
	Caminhão com reboque, caminhão tractor com semirreboque	4	I-II	31,60	18,00	25,60	26,80	28,40	33,60	27,60	
	Caminhão com reboque, caminhão tractor com semirreboque	5	I-II	39,50	23,50	32,00	33,50	35,50	42,00	34,50	
	Caminhão com reboque, caminhão tractor com semirreboque	6	I-II	47,40	28,20	38,40	40,20	42,60	50,40	41,40	
	Motocicletas, motonetas, bicicletas moto	2	Simplex	3,95	2,35	3,20	3,35	3,55	4,20	3,45	

Valores expressos em Reais

# MAPA DA RODOVIA

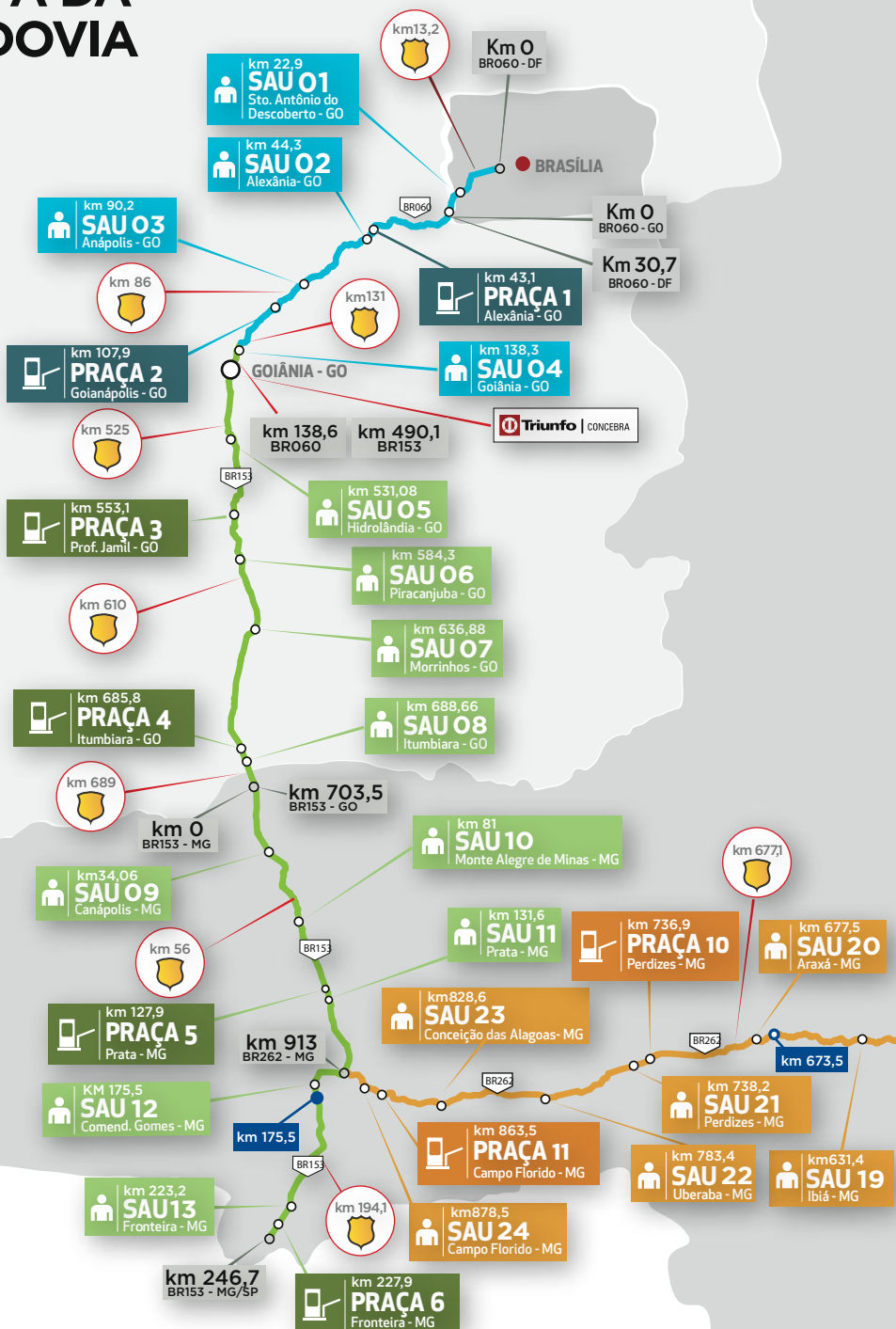

# MAPA DO TRECHO

## BR-060 BR-153

## BR-262

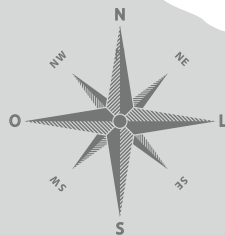

 BR060 - DF/GO	
 BR153 - GO/MG	
 BR262 - MG	
 SEDE	
 SINALIZAÇÃO KM	
 POSTO DA POLÍCIA RODOVIÁRIA FEDERAL	
 BALANÇA RODOVIÁRIA	

FALE COM A TRIUNFO CONCEBRA

**SOS CONCEBRA:**  
**0800 060 6000**

**0800 060 0006**

(atendimento para deficiente auditivo e de fala)

SITE: [www.triunfoconcebra.com.br](http://www.triunfoconcebra.com.br)

TWITTER: [twitter.com/triunfoconcebra](https://twitter.com/triunfoconcebra)

INSTAGRAM: [@triunfoconcebra](https://www.instagram.com/triunfoconcebra)

E-MAIL: [ouvidoria@triunfoconcebra.com.br](mailto:ouvidoria@triunfoconcebra.com.br)

Totens eletrônicos localizados nos SAUs  
Livro de registros de reclamações e sugestões disponíveis nos SAUs

Cartas ou pessoalmente no endereço da concessionária:  
Rua Caiapiá, nº 8, Quadra E5, Lote 5, Alphaville  
Flamboyant. CEP: 74884-554, Goiânia/GO.



**SAU**  
Cidade - UF

**SERVIÇO DE ATENDIMENTO AO USUÁRIO**

CENTRO DE INFORMAÇÕES	<b>11</b> Guinchos Pesados e Super Pesados
ASSISTÊNCIA MECÂNICA	<b>26</b> Guinchos Leves
ASSISTÊNCIA MÉDICA	<b>7</b> Unidades de Suporte Avançado
SANITÁRIOS	<b>17</b> Unidades de Resgate
FRALDÁRIOS	<b>27</b> Viaturas de Inspeção de Tráfego
	<b>6</b> Boiadeiro
	<b>6</b> Pipa

**BALANÇA** LIMITES DE PESO POR EIXO

Eixo simples direcional.....	6t
Eixo simples rodagem dupla.....	10 t
Eixo tribus.....	13,5t
Eixo truçado.....	17t
Eixo triplo.....	25,5t

 <b>PRF</b> Polícia Rodoviária Federal	<b>191</b>
 <b>ANTT</b> Agência Nacional de Transportes Terrestres	<b>166</b>
 <b>Ouvidoria</b> <a href="mailto:ouvidoria@antt.gov.br">ouvidoria@antt.gov.br</a>	

De acordo com o Artigo 16 da Lei nº13.103, sancionada em 2 de março de 2015.

Fica permitida, na pesagem de veículos de transporte de carga e de passageiros, a tolerância máxima de 5% sobre os limites de peso bruto total, e de 10% sobre os limites de peso bruto transmitido por eixo de veículos à superfície das vias públicas



# Pesquisa de Satisfação dos Usuários Atendidos pela Concebra.

Parabéns às equipes de Operações!

Confira o resultado  
da Pesquisa de Satisfação  
dos Usuários atendidos  
pelo tráfego.

1º trimestre de  
**2023**

**617**  
participantes.

**90,4%**  
de satisfação  
com o atendimento recebido  
pela equipe de tráfego

**62,1%**  
falam bem para um amigo ou familiar

**72,6%**  
dos usuários consideraram importante  
ter uma concessionária nesta rodovia

**93,2%**  
dos usuários consideram os serviços  
médico e mecânico como os mais  
importantes de uma concessão

**GOSTOU DO CONTEÚDO DA REVISTA?  
COMPARTILHE!**

Basta apontar o celular para o QR Code  
para ter acesso às revistas.



 **Triunfo** | CONCEBRA