

# em frente

Nº 103 FEVEIREIRO DE 2023 • ANO 9 • DISTRIBUIÇÃO GRATUITA

 **Triunfo** | CONCEBRA



## Consciência a Bordo

Campanha de  
conscientização no trânsito

Confira ainda nesta edição:

### Obras

Você por dentro de todas as  
obras no trecho de Concessão

### Um Freio na Fome

Campanha que ajuda  
instituições beneficentes

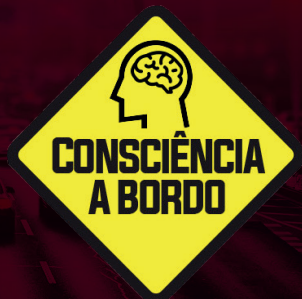

## 2

# ÍNDICE

**3 OBRAS**  
Você por dentro de todas as obras no trecho de Concessão

**4 CONSCIÊNCIA A BORDO**  
Campanha de conscientização no trânsito

**6 UM FREIO NA FOME**  
Campanha que ajuda instituições beneficentes

**7 DICAS DE FILMES/TURISMO**  
Hora do lazer

**8 SUA DÚVIDA**  
Coluna responde às questões dos usuários

**9 TARIFAS**  
Saiba a localização dos postos de gasolina pelo trecho da rodovia e preços das tarifas

**10 MAPA RODOVIA**  
Conheça os trechos e o que está disponível aos usuários

## EXPEDIENTE

A Revista Em Frente é uma publicação da Triunfo Concebra - Concessionária das Rodovias Centrais do Brasil S.A.

[www.triunfoconcebra.com.br](http://www.triunfoconcebra.com.br)

Produção Executiva: Laís Freire Alves

Comunicação: Ana Lúcia Costa, César Patrick,

Fernanda Laune, Gabriele Sabino e Laís Freire

Projeto Gráfico e conteúdo:

Brick - +55 21 2480-1081

[www.brickbr.com](http://www.brickbr.com)

Design Gráfico: Luiz Felipe Silva

Textos: Janaína Magalhães Meilman

Imagens: Acervo Triunfo Concebra

Gráfica: Poligráfica

Tiragem: 5.000 exemplares



## EDITORIAL

Olá Leitor!

Fevereiro chegou e com ele toda animação do Carnaval. Para alguns esse é o período de ir atrás do trio elétrico, dos bloquinhos de rua ou da escola de samba favorita, para outros, é o momento ideal para viajar e curtir em família. Seja qual for a sua escolha, uma coisa é certa, é preciso redobrar as atenções no trânsito.

Nesta edição, trazemos uma matéria sobre a campanha Consciência a Bordo, que foi criada pela Triunfo Concebra e que será reforçada e ganhará desdobramentos durante o carnaval, para conscientizar os motoristas sobre os cuidados necessários ao dirigir.

Você também vai ficar por dentro das atualizações sobre as obras das passarelas em Engenho das Lajes e Canápolis, além de informações sobre a obra da BR-262, km 387+800.

E para quem ainda não decidiu o que fazer no Carnaval, trazemos dicas imperdíveis de lugares para você curtir a folia.

Boa leitura e boa viagem!

*Odenir José Sanches*

Diretor - Presidente da Triunfo Concebra



# Andamento das Obras

Você por dentro de todas as obras no trecho de Concessão

Seguindo com o nosso compromisso de manter nossos usuários informados a respeito das obras nos trechos de concessão, trazemos informações a respeito da construção da passarela de Engenho das Lajes/DF, da passarela em Canápolis/MG e da obra no trecho da BR-262.

**Na BR-060, km 30+460, no Distrito Federal,** seguimos com a obra da passarela de Engenho das Lajes, que já foi liberada o acesso para pedestres na passarela. O andamento da obra continua para a finalização de algumas etapas complementares, a exemplo da implantação da iluminação, drenagem, calçadas, tela antiofuscante e baia de ônibus. Lembramos que esta obra vai beneficiar cerca de 5 mil moradores que residem na comunidade e o local de implantação da passarela foi definido em função ao elevado volume de travessias de pedestres neste trecho.

Já a construção da passarela na **BR-153, km 36+660, em Canápolis/MG,** é considerada obra de melhoria. A passarela terá 28 metros de comprimento na travessia sobre a rodovia e rampas que somam 149,4 metros de extensão, bem como largura de 2,30 metros.

A obra, que conta com a aprovação da agência reguladora – ANTT, terá duas baias para ônibus, com abrigo pré-moldado de concreto e as rampas serão acessíveis à pessoa com deficiência (PcD) com piso tátil e corrimões em toda a extensão. A estrutura será mista, possuindo fundações e pilares em concreto armado e rampas de travessia em estrutura metálica, contará ainda com iluminação.

O local de implantação da passarela foi analisado de acordo com a alta demanda da região, beneficiando toda a comunidade que fica às margens da rodovia, como restaurantes, pontos comerciais e indústrias.



Seguimos com a obra na **BR-262, km 387+800,** que foi necessária devido ao deslizamento de aterro. O tráfego no local segue parcialmente interditado, com desvio contingencial em mão dupla na pista sentido oeste. Infelizmente, as chuvas na região impactaram o andamento da obra, mas seguimos com o serviço terramesh e colchão drenante para o reaterro.





# CONSCIÊNCIA A BORDO

Campanha de conscientização no trânsito



O Carnaval é tempo de alegria, mas também é um momento que exige atenção redobrada na direção, devido ao aumento de fluxo no trânsito. Ao pegar a estrada, é indispensável que você esteja atento e consciente para garantir uma viagem tranquila. Afinal, quando a consciência está a bordo, a segurança viaja junto.

E quanto mais motoristas estiverem conscientes disso, mais vidas serão preservadas, por isso a campanha Consciência a Bordo, que foi criada pela Concebra para conscientizar a todos sobre os cuidados necessários na direção, será reforçada durante o Carnaval. As ações da campanha consistem na colocação de painéis

informativos nas rodovias, além de abordagem educativa com os usuários em pontos estratégicos e postos de combustíveis. Ela reforça ainda, o programa Vias Seguras da Agência Nacional de Transportes Terrestres (ANTT).

Seguimos constantemente chamando atenção dos usuários para a questão da segurança, pois muitos acidentes podem ser evitados quando quem pega a estrada, compreende a importância de estar atento na direção. Lembramos que o cuidado na direção começa antes de pegar a estrada, tomando todos os cuidados com o automóvel, mantendo sempre a revisão do veículo em dia.

Além disso, é importante estar atento a outras ações, como:

- Descansar antes de viagens longas e não dirigir com sono
- Obedecer todas as leis de trânsito
- Nunca assumir a direção depois de consumir bebida alcoólica
- Evitar ao máximo mexer no celular

- Sempre fazer questão do cinto de segurança para todos dentro do veículo
- Não abrir mão do uso da cadeirinha para os bebês

Ter essa consciência ao pegar a estrada, pode salvar vidas e garantir uma viagem tranquila.

Ao pegar a estrada, leve também a consciência e a responsabilidade a bordo!



“ O motorista consciente quando pega a estrada se antevê aos riscos, dirige de forma defensiva e contribui para humanização do trânsito. A estatística da PRF aponta que a grande maioria dos acidentes são causados por condutas inadequadas, mudar estas atitudes é um enorme desafio que só será superado se todos, pedestres, ciclistas, passageiros e motoristas, estiverem imbuídos deste propósito. Por isso, essas campanhas são importantes para alertar a população. No trânsito, todos somos responsáveis.”

Guido Marcelo Mayol.

Inspetor da PRF e Chefe da Delegacia em Uberlândia/MG.

# Campanha



# UM FREIO NA FOME

Desde 2005 a Triunfo Concebra participa de ações solidárias idealizadas pela Triunfo Participações e Investimentos, com apoio do Instituto Triunfo.

Dentre essas ações, foi criada a **campanha Um Freio na Fome**, para arrecadação de alimentos a serem doados a instituições beneficentes. No período de 2015 a 2019, foram arrecadadas quase seis toneladas de alimentos. Já em 2020 foram distribuídas mais de cento e cinco cestas básicas.

Em 2021, a Campanha arrecadou mais de duzentos quilos de alimentos e ainda expandimos nossas ações e iniciamos a arrecadação de materiais escolares e brinquedos, que no total chegaram a ser mais de mil itens doados.

Em 2022 a campanha de arrecadação mais uma vez superou nossas expectativas, em um esforço conjunto de toda equipe Concebra, entregamos

alimentos, materiais escolares, brinquedos, roupas e sapatos para o **Lar Maria de Nazaré, em Goiás.**

A instituição que existe desde 1969, já acolheu mais de seiscentas crianças, atualmente abriga dezessete crianças e adolescentes, em modo temporário ou permanente, além dos que não residem, mas são beneficiados pelo programa. O abrigo é gerido por Genides de Araújo, de 80 anos de idade, e conta com a ajuda de seis colaboradores e voluntários. Os colaboradores da Triunfo Concebra estão unidos nesta causa, com o objetivo de contribuir para que crianças e adolescentes tenham acesso a lazer, alimentação, roupas e material escolar, a fim de proporcionar mais qualidade de vida, dignidade e colaborar para o crescimento pessoal e social.



## PARTICIPE DA PESQUISA: A SUA OPINIÃO É FUNDAMENTAL!

A Triunfo Concebra realiza anualmente a pesquisa de satisfação do usuário, com o objetivo de analisar a percepção dos motoristas em relação à qualidade das rodovias e aos serviços oferecidos. A pesquisa também está disponível no site [www.triunfoconcebra.com.br](http://www.triunfoconcebra.com.br).



## Hora do Lazer - Dica de Livro

# POEMAS DOS BECOS DE GOIÁS E ESTÓRIAS MAIS

Para quem vai aproveitar o Carnaval para descansar, segue uma dica de livro que emociona e encanta. Estamos falando do livro de estreia de Cora Coralina, publicado quando a autora tinha 75 anos, "Poemas dos becos de Goiás e estórias mais", no livro a autora traz suas poesias sobre o cotidiano e as inquietações humanas. Com simplicidade de expressão, amor pelo semelhante e comunicação humana, Cora Coralina se impôs como uma personalidade forte, sabendo dizer as coisas como só ela.

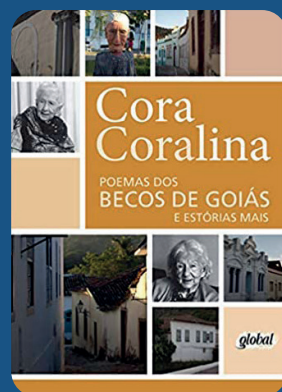

## Dica de turismo

# Tira o pé do chão e vem conhecer o Carnaval de Goiás!

Está em dúvida do que fazer ou pra onde ir no Carnaval? Te damos uma ajudinha com as nossas dicas de turismo. No Carnaval tem festa no Brasil todo e o Goiás não fica de fora da folia. Várias cidades do Estado são famosas por oferecerem opções de descanso e também muita diversão! Em Goiás tem bloco de rua, aventuras nas trilhas, vistas deslumbrantes, hotel fazenda para quem só quer sossego, banho de cachoeira e até uma praia no cerrado para surfar em ondas quentes!

**Pirenópolis:** A cidade que é tombada como patrimônio nacional e fica apenas 130 km de distância da capital Goiânia, é conhecida por seu aspecto bucólico e por sua natureza exuberante, cercada por morros e cachoeiras. O Carnaval em Pirenópolis é organizado pela Prefeitura da cidade e conta com muita animação nas ruas da cidade, com bandas tocando marchinhas e desfile de blocos. E para quem busca descanso e conexão com a natureza, opção é que não falta na cidade.

**Rio Quente:** Um pequeno município, com grandes possibilidades de lazer, aventura e relaxamento. Um polo turístico famoso pelos diversos parques com águas quentes e cristalinas que possuem propriedades terapêuticas. Além disso, são muitas as opções para todas as idades. A cidade oferece tudo que você precisa para curtir o Carnaval longe dos grandes agitos. Com suas fontes de águas quentes, seus inúmeros hotéis e uma praia incrível no meio do cerrado, Rio Quente é um ótimo destino para quem deseja curtir e recarregar as energias.



## SERVIÇOS

### POSTOS DE GASOLINA PELO TRECHO - LOCALIZAÇÃO POR km

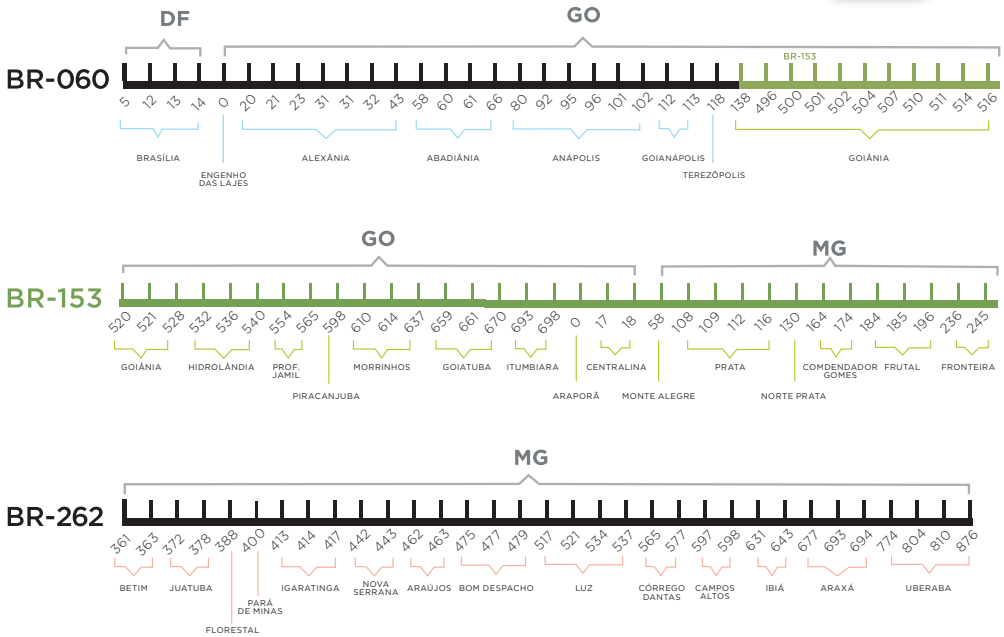

## SUA DÚVIDA

### FALE COM A GENTE

Este espaço é destinado para que você tire suas dúvidas em relação à Triunfo Concebra e os serviços referentes à concessão rodoviária nas BRs 060, 153 e 262.

Envie suas perguntas para [ouvidoria@triunfoconcebra.com.br](mailto:ouvidoria@triunfoconcebra.com.br).

Elas serão respondidas diretamente por técnicos da Triunfo Concebra.

### Evadi o pedágio e depois adquire a TAG, é possível colocar a passagem na TAG?

Se quando o veículo evadiu o pedágio ele não possuía TAG e adquiriu a TAG depois, informamos que não é possível inserir as passagens em evasão, pois a aquisição do serviço foi depois do ato de evasão.

FALE COM A TRIUNFO CONCEBRA

**SOS CONCEBRA: 0800 060 6000** | **0800 060 0006**

atendimento para pessoa com deficiência auditiva e de fala



# TABELA DE TARIFAS GOIÁS - MINAS GERAIS

Tarifas de pedágio em vigor desde 2022

Valores sujeitos a alteração até a próxima revisão pela ANTT (Agência Nacional de Transportes Terrestres)



Formas de pagamento: dinheiro, vale pedágio ou TAG de passagem automática.

GO	Categoria	Eixos	Rodagens	Valores (R\$)			
				Alexânia BR-060   Km 43,1	Goianápolis BR-060   Km 107,9	Prof. Jamil BR-153   Km 553,1	Itumbiara BR-153   Km 685,8
	Automóvel, caminhonete e furgão	2	I-I	6,90	5,10	7,40	9,00
	Caminhão leve, Ônibus, caminhão tractor e furgão	2	I-II	13,80	10,20	14,80	18,00
	Automóvel e caminhonete com semirreboque	3	I-I	10,35	7,65	11,10	13,50
	Caminhão, caminhão tractor, caminhão tractor com semirreboque e Ônibus	3	I-II	20,70	15,30	22,20	27,00
	Automóvel e caminhonete com reboque	4	I-I	13,80	10,20	14,80	18,00
	Caminhão com reboque, caminhão tractor com semirreboque	4	I-II	27,60	20,40	29,60	36,00
	Caminhão com reboque, caminhão tractor com semirreboque	5	I-II	34,50	25,50	37,00	45,00
	Caminhão com reboque, caminhão tractor com semirreboque	6	I-II	41,40	30,60	44,40	54,00
	Motocicletas, motonetas, bicicletas moto	2	Simplex	3,45	2,55	3,70	4,50

MG	Categoria	Eixos	Rodagens	Valores (R\$)							
				Prata BR-153 Km 127,9	Fronteira BR-153 Km 227,9	Florestal BR-262 Km 389,4	Luz BR-262 Km 512,85	C. Altos BR-262 Km 600,8	Perdizes BR-262 Km 736,9	C. Florido BR-262 Km 863,5	
	Automóvel, caminhonete e furgão	2	I-I	7,90	4,70	6,40	6,70	7,10	8,40	6,90	
	Caminhão leve, Ônibus, caminhão tractor e furgão	2	I-II	15,80	9,40	12,80	13,40	14,20	16,80	13,80	
	Automóvel e caminhonete com semirreboque	3	I-I	11,85	7,05	9,60	10,05	10,65	12,60	10,35	
	Caminhão, caminhão tractor, caminhão tractor com semirreboque e Ônibus	3	I-II	23,70	14,10	19,20	20,10	21,30	25,20	20,70	
	Automóvel e caminhonete com reboque	4	I-I	15,80	9,40	12,80	13,40	14,20	16,80	13,80	
	Caminhão com reboque, caminhão tractor com semirreboque	4	I-II	31,60	18,00	25,60	26,80	28,40	33,60	27,60	
	Caminhão com reboque, caminhão tractor com semirreboque	5	I-II	39,50	23,50	32,00	33,50	35,50	42,00	34,50	
	Caminhão com reboque, caminhão tractor com semirreboque	6	I-II	47,40	28,20	38,40	40,20	42,60	50,40	41,40	
	Motocicletas, motonetas, bicicletas moto	2	Simplex	3,95	2,35	3,20	3,35	3,55	4,20	3,45	

Valores expressos em Reais

# MAPA DA RODOVIA

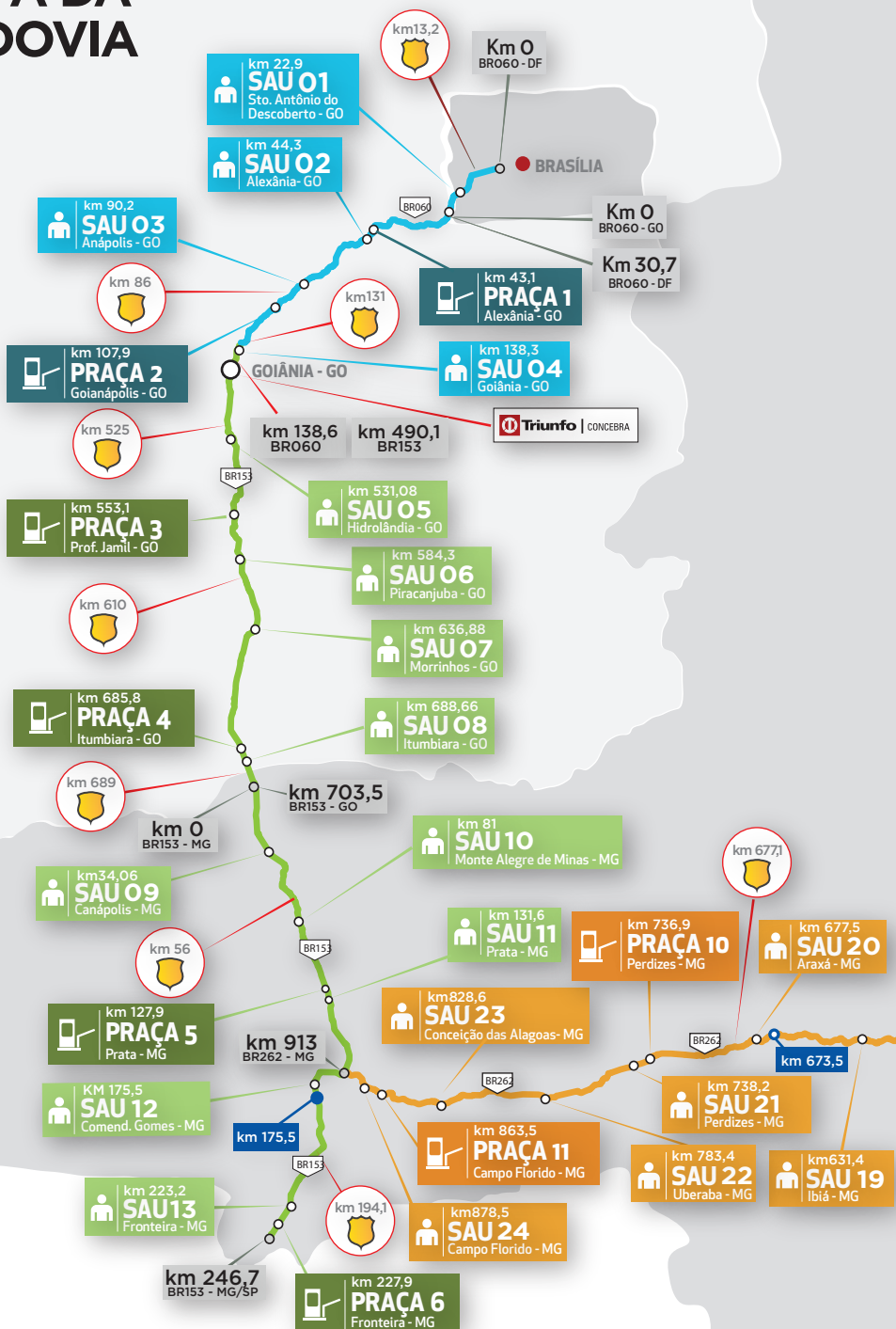

# MAPA DO TRECHO

## BR-060 BR-153

## BR-262



BR060 - DF/GO	
BR153 - GO/MG	
BR262 - MG	
SEDE	
SINALIZAÇÃO KM	
POSTO DA POLÍCIA RODOVIÁRIA FEDERAL	
BALANÇA RODOVIÁRIA	

FALE COM A TRIUNFO CONCEBRA

**SOS CONCEBRA:**  
**0800 060 6000**

**0800 060 0006**

(atendimento para deficiente auditivo e de fala)

SITE: [www.triunfoconcebra.com.br](http://www.triunfoconcebra.com.br)

TWITTER: [twitter.com/triunfoconcebra](https://twitter.com/triunfoconcebra)

INSTAGRAM: [@triunfoconcebra](https://www.instagram.com/triunfoconcebra)

E-MAIL: [ouvidoria@triunfoconcebra.com.br](mailto:ouvidoria@triunfoconcebra.com.br)

Totens eletrônicos localizados nos SAUs  
Livro de registros de reclamações e sugestões disponíveis nos SAUs

Cartas ou pessoalmente no endereço da concessionária:  
Rua Caiapiá, nº 8, Quadra E5, Lote 5, Alphaville  
Flamboyant. CEP: 74884-554, Goiânia/GO.

**SAU**  
Cidade - UF

**SERVIÇO DE ATENDIMENTO AO USUÁRIO**

CENTRO DE INFORMAÇÕES	<b>11</b> Guinchos Pesados e Super Pesados
ASSISTÊNCIA MECÂNICA	<b>26</b> Guinchos Leves
ASSISTÊNCIA MÉDICA	<b>7</b> Unidades de Suporte Avançado
SANITÁRIOS	<b>17</b> Unidades de Resgate
FRALDÁRIOS	<b>27</b> Viaturas de Inspeção de Tráfego
	<b>6</b> Boiadeiro
	<b>6</b> Pipa

**BALANÇA** LIMITES DE PESO POR EIXO

Eixo simples direcional.....	6t
Eixo simples rodagem dupla.....	10 t
Eixo tribus.....	13,5t
Eixo trucado.....	17t
Eixo triplo.....	25,5t

PRF	191
Polícia Rodoviária Federal	
ANTT	166
Agência Nacional de Transportes Terrestres	
Ouvidoria	
<a href="mailto:ouvidoria@antt.gov.br">ouvidoria@antt.gov.br</a>	

De acordo com o Artigo 16 da Lei nº 13.103, sancionada em 2 de março de 2015.

Fica permitida, na pesagem de veículos de transporte de carga e de passageiros, a tolerância máxima de 5% sobre os limites de peso bruto total, e de 10% sobre os limites de peso bruto transmitido por eixo de veículos à superfície das vias públicas



# O *Aedes Aegypti* pode ser **pequeno**, mas o estrago que ele faz é **gigante!**

Faça sua parte no combate ao mosquito:



**Preencha os pratos e vasos com areia**



**Deixe garrafas com a boca virada para baixo**

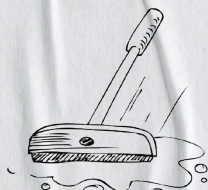

**Mantenha o seu quintal sempre limpo**

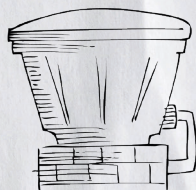

**Tampe os tonéis e caixas d'água**

**GOSTOU DO CONTEÚDO DA REVISTA? COMPARTILHE!**

Basta apontar o celular para o QR Code para ter acesso às revistas.



**Triunfo** | CONCEBRA