

# em frente

Nº 16 DEZEMBRO 2015 • ANO 2 • DISTRIBUIÇÃO GRATUITA



**Triunfo** | CONCEBRA

## MALA E VIAGEM BEM ORGANIZADAS

LEVAR APENAS O NECESSÁRIO E AO MESMO TEMPO TER INÚMERAS  
COMBINAÇÕES DE LOOKS É POSSÍVEL.



## EDITORIAL

Em quase toda viagem, nos acostumamos a organizar detalhes como onde se hospedar, quantas escalas até o destino final ou quanto dinheiro levar, por exemplo. Mas a mala, muitas vezes, é esquecida e reduzida apenas a um simples depósito de roupas. Nesta edição da Em Frente, conversamos com duas Consultoras de Estilo que dão dicas valiosas para a organização e o planejamento de malas inteligentes em qualquer situação. Basta pôr em prática os truques e dicas para começar a carregar menos peso em sua próxima viagem.

Em outra matéria, você conhece o sistema de telemetria da Triunfo Concebra que, entre vários benefícios, torna a comunicação do controle de tráfego e a prestação de serviço ao usuário da rodovia muito mais ágil e eficaz.

E chegamos a mais um período de festas. Reúna os familiares, amigos e celebre este momento com as pessoas que mais ama. Atenção ao volante e boas festas. São os votos de todos da Triunfo Concebra.

Feliz Natal, um ótimo 2016 e boa leitura.

*Odenir José Sanches*  
Diretor - Presidente  
da Triunfo Concebra

## ÍNDICE

- 03** **Recuperação de Viaduto**  
Obras em viaduto de Anápolis corrigem falhas antigas detectadas no seu piso
- 04** **O motor agradece**  
Saber a hora certa de trocar a marcha é economia para você e para o veículo
- 05** **Atenção Redobrada**  
Festas de final de ano exigem mais atenção dos condutores
- 06** **Telemetria**  
Sistema é utilizado pela Triunfo Concebra no controle da frota de veículos de serviço
- 08** **Agenda**  
Confira a programação para aproveitar o último mês do ano

**10**  
**Será que vai caber?**  
Confira dicas e truques de Consultoras de Estilo para uma viagem mais organizada e leve



**13** **Qualidade Comprovada**  
Pesquisa aponta números excelentes da qualidade das rodovias concedidas

**14**  
**Livros e Filmes**  
Não perca os destaques de dezembro



**16** **Mapa da rodovia**  
Conheça os trechos e o que está disponível aos usuários

**19** **Sua Dúvida**  
Coluna responde a questões dos usuários

**18** **Tarifas de pedágio**  
Confira as tarifas vigentes do trecho

**19** **Serviços**  
Saiba a localização dos postos de gasolina pelo trecho da rodovia

## EXPEDIENTE

A Revista Em Frente é uma publicação da Triunfo Concebra - Concessionária das Rodovias Centrais do Brasil S.A.  
[www.triunfoconcebra.com.br](http://www.triunfoconcebra.com.br)

### Produção Executiva

Karina Cunha

### Comunicação

Ana Lúcia Costa, Fabiane Fagundes, Karina Cunha e Laura Chaves

### Projeto Gráfico e conteúdo:

Agência Brick  
+55 21 2480-1081 | [www.agenciabrick.com.br](http://www.agenciabrick.com.br)

**Design Gráfico:** Paula Seabra

**Textos:** Paulo Neumann

**Imagens:** Acervo Triunfo Concebra

**Gráfica:**

Grupo MKT | [www.grupomkt.com.br](http://www.grupomkt.com.br)

**Tiragem:**

10.000 exemplares



# RECUPERAÇÃO DE VIADUTO



OBRAS EM VIADUTO DE ANÁPOLIS CORRIGEM FALHA ANTIGA DETECTADA NO PISO DE CONCRETO



A Triunfo Concebra iniciou, ainda no começo de novembro, obras de correção em uma das alças de acesso ao viaduto do km 94 da BR-153, próximo a Anápolis, Goiás.

De acordo com Henrique Junqueira, Gerente de Obras e Conservação da Triunfo Concebra, foram detectadas trincas e fissuras nas placas de concreto do piso: "Verificamos que houve infiltração de água na estrutura ocasionando a movimentação das placas de concreto".

Preventivamente, o local estava sendo isolado com o fechamento parcial da faixa de rolamento e sinalização. A obra, que tem data de término prevista para 20 de dezembro e recebe investimentos da ordem de meio milhão de reais, prevê a retirada das placas defeituosas e reconstrução do pavimento rígido.

# O MOTOR AGRADECE

SABER A HORA CERTA DE EFETUAR A TROCA DE MARCHAS É BOM PARA O VEÍCULO E PARA O BOLSO

Saber o momento certo para efetuar a troca de marchas do seu veículo é fundamental não apenas para reduzir o consumo de combustível mas também para evitar o desgaste excessivo das peças do motor.

Cada modelo de veículo possui seus próprios limites, mas de uma forma geral a marcha deve ser trocada sempre que atingir os 2.500 giros, aproximadamente. Normalmente, os automóveis possuem o contador específico no painel e uma faixa vermelha indica o ponto em que há excesso. O correto é não esperar chegar ao limite para efetuar a troca de marcha, antecipando o movimento um pouco.

Se o seu veículo não possui o contador de giros, o controle pode ser feito também pela velocidade do carro. A primeira marcha pode ir até os 15 km/h, a segunda não deve passar dos 25, a terceira, até os 45, a quarta marcha, até os 70 e a quinta marcha daí em diante.

No entanto, a audição continua sendo um bom indicador para os momentos de dúvida. Se o pedal do acelerador estiver acionado por completo e o motor gritar, é indicação para o momento de aumento de marcha. Já se houver perda de força, a redução é exigida pelo equipamento.

# ATENÇÃO REDOBRADA

FESTAS DE FINAL DE ANO EXIGEM MAIS ATENÇÃO DE CONDUTORES. CONFIRA AS DICAS DA POLÍCIA RODoviÁRIA FEDERAL PARA O PERÍODO

Com a proximidade das festas de fim de ano a atenção nas rodovias deve ser redobrada. O aviso soa repetitivo mas deve ser encarado com muita seriedade.

“Nessa época do ano, temos mais veículos nas rodovias, além da maior probabilidade de haver condutores que ingeriram bebida alcoólica”, afirma Aristides Junior, Chefe do Núcleo de Comunicação Social da Polícia Rodoviária Federal de Minas Gerais. Ainda segundo Aristides, alguns pontos específicos da rodovia também exigem maior cuidado: “Na BR-262, por exemplo, a atenção deve ser máxima no trecho da Serra de Campos Altos”.

Para Newton de Souza, Chefe do Núcleo de Comunicação Social da Polícia Rodoviária Federal de Goiás, outro ponto de atenção é a Região Metropolitana de Goiânia: “Esse trecho da BR-153 já apresenta um tráfego elevado em dias normais. É preciso paciência para evitar manobras arriscadas de ultrapassagem ou excesso de velocidade, que podem provocar acidentes”.

Dirigir de forma segura é uma recomendação que vale para todo o percurso. Aproveite as festas de fim de ano com responsabilidade e valorize a sua vida e a de quem você ama.



# TELEMETRIA A SERVIÇO DA EFICIÊNCIA

SISTEMA DE TELEMETRIA DE ÚLTIMA GERAÇÃO É UTILIZADO PELA TRIUNFO CONCEBRA NO CONTROLE DA FROTA DE VEÍCULOS DE SERVIÇO

**“O sistema de telemetria nos traz ganhos em segurança, na otimização de custos das operações e, principalmente, na agilidade do atendimento ao usuário da rodovia”.**

Marco Polo Clemente,  
Coordenador de Operações da  
Triunfo Concebra

As informações são lidas em tempo real e também armazenadas para posterior análise e estudos.

Uma chave especial é conectada ao veículo, assim que o turno de trabalho do colaborador se inicia, e dados são coletados de forma individual, por colaborador e por veículo.

**Você Sabia?**  
Em 3 meses de uso do sistema de telemetria, a Triunfo Concebra, reduziu o consumo de combustível da frota de veículos de serviço em, aproximadamente, 7.500 litros. Isso gera, entre outros benefícios, redução da emissão de gases poluentes na atmosfera

Todos os dados são coletados de forma individual, por colaborador e por veículo, por meio de uma chave especial que é conectada ao veículo assim que o turno de trabalho do colaborador se inicia. As informações são lidas em tempo real e também armazenadas para posterior análise e estudos. Os resultados já podem ser sentidos: “Em 3 meses de uso do sistema de telemetria já reduzimos o consumo de combustível da frota de veículos de serviço em, aproximadamente, 7.500 litros. Isso gera, entre outros benefícios, redução da emissão de gases poluentes na atmosfera”, comemora Marco Polo. A mudança de turno entre as equipes de atendimento também se tornou mais eficaz. No sistema anterior, diversas informações precisavam ser transmitidas via rádio, nesse momento. O processo retardava o início do turno dos colaboradores mas passou a ser instantâneo com o uso do sistema de telemetria, já que agora os dados são enviados apenas com a conexão da chave especial ao veículo. Simples e rápido.

O sistema de telemetria da Triunfo Concebra terá sua instalação finalizada com a inclusão dos únicos veículos que ainda não fazem parte do sistema: as ambulâncias. A previsão é que elas sejam integradas ao processo até o final de dezembro.

Na Fórmula 1 é comum que engenheiros e diretores de equipes saibam, instantaneamente, tudo o que ocorre com o carro de corrida enquanto ele está disputando uma prova a mais de 200 km/h, por exemplo. No box da equipe, computadores recebem dados enviados pelo carro permitindo a análise do desempenho do equipamento e da condução do piloto e, conseqüentemente, a correção de soluções para problemas encontrados.

Essa tecnologia já está sendo utilizada desde agosto pela Triunfo Concebra: é a telemetria. Marco Polo Clemente, Coordenador de Operações

da Triunfo Concebra, afirma que os benefícios são enormes: “O sistema de telemetria nos traz ganhos em segurança, na otimização de custos das operações e, principalmente, na agilidade do atendimento ao usuário da rodovia”.

Com o sistema de telemetria é possível analisar diversos dados do veículo de serviço (veículos de inspeção, guinchos leves e pesados, de combate a incêndio e apreensão de animais) em tempo real, como sua velocidade, desempenho do motor e consumo de combustível, por exemplo. “Com essas informações podemos perceber como nosso colaborador está conduzindo o veículo em

detalhes. Por exemplo, podemos saber se ele tem ultrapassado o limite de velocidade da via, se tem realizado freadas ou acelerações bruscas, ou mesmo se tem colocado o motor do veículo em rotação excessiva”, afirma Marco Polo.

O colaborador que conduz o veículo também recebe essas informações instantaneamente, por meio de sinais sonoros emitidos sempre que algo sai do normal. O resultado é a possibilidade de ajuste da ação incorreta no exato momento em que ela ocorre - e a longo prazo, a reeducação do colaborador em sua prática de direção.

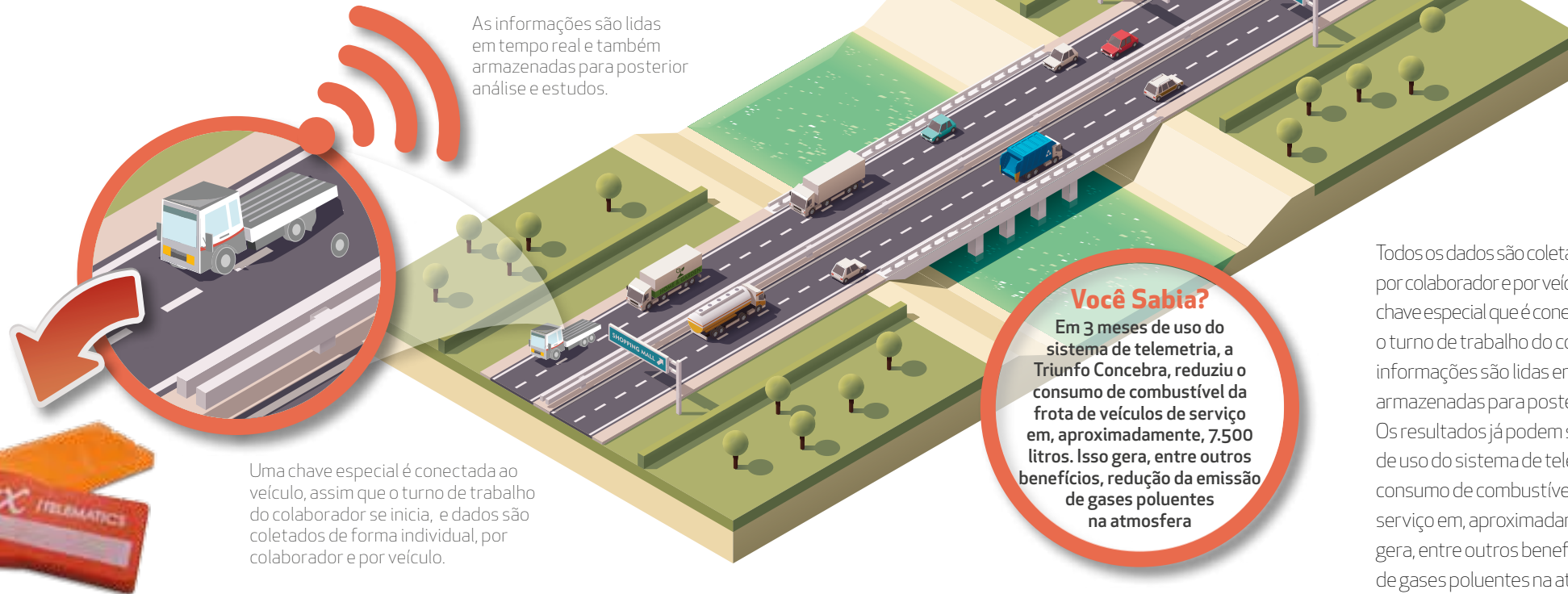

# FESTA BOA

Dezembro não tem só natal.  
Confira a programação para o mês.

17 / DEZ

**ARTE CIDADÃ IX**  
Brasília/DF

Câmara dos Deputados, Galeria de Arte - 10º andar

O Centro Cultural Câmara dos Deputados convida para a exposição coletiva Arte Cidadã IX, com seis artistas contemporâneos que apresentam 64 obras com diferentes temas e técnicas. Dentre os artistas que expõem suas obras, o argentino Angel Cestac e a baiana Joana Passos, ambos residentes em Brasília, além do paranaense João Machado, de São Paulo. Informações: 0800 619619



19 / DEZ

**ANTONY E GABRIEL**  
Anápolis/ GO  
Apache Club

A dupla sertaneja com origem no Paraná apresenta sucessos como "Bonito pra Você" e "Vícios e Manias", responsáveis por mais de 110 mil seguidores nas redes sociais. Informações: (62) 9486-1000



19 E 20 / DEZ

**HUMBERTO GESSINGER**  
Belo Horizonte/MG

Cine Theatro Brasil Vallourec

Nestas apresentações, que serão a pré-estreia de sua nova turnê, Gessinger assumirá, além dos vocais, o baixo, teclados, acordeon, guitarra e harmônica; e será acompanhado por Rafa Bisogno (bateria e percussão) e Nando Peters (guitarra e violão). Informações: [www.compreingressos.com.br](http://www.compreingressos.com.br)



**CHITÃOZINHO E XORORÓ  
& BRUNO E MARRONE**

Aparecida de Goiânia/GO  
Atlanta Music Hall

19  
DEZ

Duas das maiores duplas sertanejas do país se reúnem para tocar sucessos consagrados a um público mais do que fiel. Informações: (62) 3257-7000

23 / DEZ

**BANDA EVA + HENRIQUE & DIEGO**  
Brasília/DF  
Villa Mix Brasília

A energia do carnaval e do axé misturados na medida certa com a explosão do sertanejo universitário. O resultado - imperdível - você confere neste show único. Informações: (61) 3326-9796



20 / DEZ

**CAPITAL INICIAL**  
Nova Serrana/ MG  
Araguaia Campestre Clube

Banda promete fazer uma apresentação inesquecível relembrando sucessos e novas canções. O evento é aberto para menores de 18 anos, desde que acompanhados dos pais. Informações: (37) 3226-3402





# SERÁ QUE VAI CABER?

UMA MALA BEM FEITA CARREGA MUITO MENOS PEÇAS DO QUE VOCÊ IMAGINA. CONFIRA DICAS E TRUQUES DE CONSULTORAS DE ESTILO PARA UMA VIAGEM MAIS ORGANIZADA E LEVE

Já sentou na mala para ver se o zipper fechava? Já teve a sensação de que você não iria conseguir levantar todo aquele peso do chão? Ou ainda, já passou raiva por não ter usado uma roupa que você jurava ter levado e só a encontrou ao voltar de viagem? Se a resposta para algumas destas questões envolvendo viagens - de férias ou a trabalho - foi "sim", saiba que existe solução: organização.

A Revista Em Frente conversou com duas Consultoras de Estilo para saber os truques e técnicas na hora de organizar

uma mala de viagem e que podem ser seguidos por qualquer um. E elas garantem, mesmo que em um primeiro momento não pareça, que menos é mais.

A carioca Ana Soares é autora da página Hoje Vou Assim Off, na internet, e garante que as dicas de moda ajudam - e muito - no momento de se fazer uma mala de viagem: "Quantidade não é qualidade e isso é muito confundido pelas pessoas", ela afirma. Já a goiana Núria Oda mora em Brasília e é dona de uma loja de moda feminina na mesma cidade e reforça que com truques, tudo é possível: "Com algumas técnicas e com planejamento, a gente faz milagre". Confira as principais dúvidas e dicas desse momento fundamental em qualquer viagem: a arrumação das malas.

## PLANEJAMENTO É FUNDAMENTAL

Deixar para arrumar a mala em cima da hora é pedir para ter problemas. Quando isso acontece, a chance de desespero é grande e aí qualquer peça é jogada para dentro da mala de qualquer jeito. O ideal, segundo Ana, é fazer a mala com uma semana de antecedência: "Pesquisar sobre como é o local de destino, tempo da viagem, temperatura local, se a viagem é a negócios ou lazer e a programação prevista por lá já farão você diminuir bastante o volume a ser carregado". Outra coisa a se evitar são as experimentações. Levar um sapato novo, por exemplo, e estrear na viagem, aumenta o risco de você descobrir, da pior maneira, que ele machuca.

## CADA CENTÍMETRO É PRECIOSO

Aquela mala completamente estufada e cheia, que você julga não caber mais nada, sempre tem espaços escondidos e não aproveitados. Para conquistá-los, um truque é começar a colocar na mala sempre os itens mais pesados, geralmente os sapatos. "Colocar as meias dentro deles ajuda a diminuir o volume e deixar por último as peças que amarrotam mais também facilita", lembra

**"Pesquisar sobre como é o local de destino, tempo da viagem, temperatura local, se a viagem é a negócios ou lazer e a programação prevista por lá já farão você diminuir bastante o volume a ser carregado"**

Núria. As camisetas podem ser colocadas em rolinhos para amassarem menos logo acima de calças com as pernas para fora da mala. No fim, é só dobrar as pernas sobre tudo e pronto.

## COMBINAR PARA MULTIPLICAR

A dica de ouro para diminuir o volume e carregar menos peso é trabalhar com a combinação e coordenação de peças. Um cálculo interessante para se chegar ao



Ana Soares,  
autora do Blog  
Hoje Vou Assim Off

Núria Oda,  
consulora de estilo



número de peças a serem colocadas na bagagem é considerar o número de dias de viagem. Para cada dia, levar uma peça de roupa para a parte de cima do corpo (blusas, casacos, camisas etc) e a metade para peças da parte de baixo (saias, calças, bermudas etc). Para facilitar o número de combinações, o truque é eleger 4 cores, entre neutras e coloridas) e distribuir entre as peças.

Ao final, tanto Ana quanto Núria afirmam que a principal angústia de suas clientes é acreditar que apenas uma mala dará conta de todos os dias de viagem. Duvida? Então planeje, bote em prática as dicas e truques aprendidos, organize uma mala inteligente e aproveite a sua próxima viagem.

## DICAS E TRUQUES PARA UMA MALA INTELIGENTE

### INFORME-SE:

- ✓ Pesquise como é o lugar para onde vai
- ✓ Duração da viagem: saber quantos dias ficará fora indicará o número de peças levadas
- ✓ Temperatura do local: roupas para frio, calor ou os dois?
- ✓ Tipo de viagem: trabalho, lazer, aventura, com filhos?
- ✓ Programação: festas, trilhas ou passeio a barco exigem peças bem diferentes

### ORDEM:

- 1 Pesados primeiro: sapatos, casacos e blazers devem vir no fundo, dobrados pelo avesso
- 2 Aproveite o espaço: meias vão dentro de sapatos e cintos e echarpes ocupam espaços vazios
- 3 Sem amassar: camisas, se colocadas em rolinhos, amassam bem menos
- 4 Poucas dobras: disponha as peças o mais aberto possível e faça o vinco aonde ele aparecerá menos na hora de vestir



# QUALIDADE COMPROVADA

PESQUISA APONTA NÚMEROS EXCELENTE DA QUALIDADE DAS RODOVIAS CONCEDIDAS

A Confederação Nacional do Transporte divulgou em novembro a Pesquisa CNT Rodovias 2015, que faz uma análise das condições das rodovias brasileiras levando-se em conta características como estado geral, pavimento, sinalização e geometria da via.

Esta é a 19ª edição, que analisa os trechos com base em normas do DNIT - Departamento Nacional de Infraestrutura de Transportes -, entre outras referências técnicas.

No estudo de 2015, mais uma vez a qualidade das rodovias concedidas foi destaque. Os números mostraram que 78,3% desses trechos tiveram seu estado geral avaliado como ótimo ou bom, enquanto que as públicas obtiveram apenas 34,1%.

Próxima edição da Revista Em Frente apresentará o estudo de forma mais detalhada, com mais números e comparações que comprovam os benefícios das rodovias concedidas e o retorno destes investimentos para a sociedade. Não perca.

### CONDIÇÕES DAS RODOVIAS BRASILEIRAS

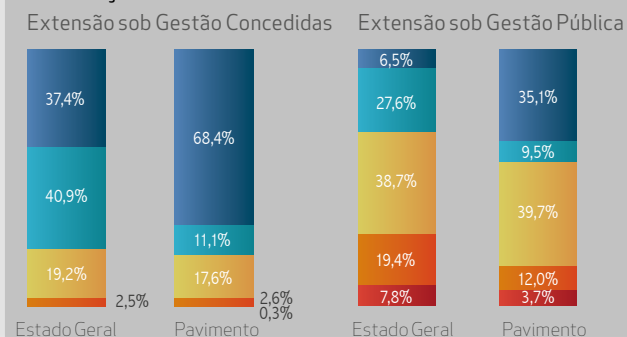



# DEVORANDO LIVROS

Dicas de leitura para todos os gostos

## MUITO MAIS QUE SINCO MINUTOS

Kéfera Buchmann

Companhia das Letras

A menina super sensível que sofreu bullying em quase toda a infância e que, em vez de se dobrar, se tornando uma pessoa amargurada, se reinventou e ressurgiu como uma jovem forte e alegre que serve de exemplo para milhares de meninos e meninas. Kéfera fala desses momentos difíceis e também da sua relação tortuosa com a matemática, do seu primeiro beijo, de moda e de relacionamentos. Não faltam, claro, momentos hilários. E outros de deixar o coração apertado. Ou seja, Kéfera sendo mais Kéfera do que nunca.

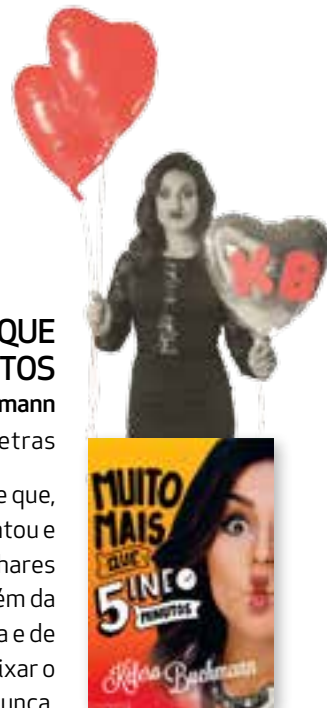

# QUE A FORÇA ESTEJA COM VOCÊ



## SIMPLES ASSIM

Marta Medeiros

L&PM

Martha Medeiros, uma das maiores cronistas do país, não tem solução para seus problemas, mas, com seu olhar afiado, aponta essas pequenezas da vida que tanto trabalho nos dão e nos faz lembrar uma máxima muitas vezes esquecida: a vida está aí para ser vivida. *Simples assim.*

Saber negociar é a competência número 1 para o sucesso em qualquer área. Isso vale para quem trabalha como negociador, mas também para aqueles que não sabem ou não gostam de negociar. Eduardo Ferraz demonstra nesta obra maneiras de negociar muitas situações delicadas. Por exemplo: Como dizer não sem ofender? Como expor seus talentos sem parecer arrogante? Como aumentar seus ganhos? Você terá acesso a técnicas práticas para obter ótimos resultados —profissionais e pessoais— em pequenos e grandes acordos ao negociar qualquer coisa com qualquer pessoa.

## NEGOCIE QUALQUER COISA COM QUALQUER PESSOA

Eduardo Ferraz  
Editora Gente



## STAR WARS VII

O Despertar da Força

Desde a compra da LucasFilm pela Disney, a indicação de que a continuação da saga espacial havia sido anunciada - sempre com muitos segredos. A sinopse, ainda não oficializada, de Star Wars VII, diz que Han Solo e Chewbacca vão liderar um grupo de buscas pelo desaparecido Luke Skywalker. Durante a jornada, eles visitarão algumas das mais icônicas locações da franquia, como Endor, Dagobah, Tatooine e o planeta gelado de Hoth.

Algumas curiosidades fizeram parte de todo o processo de produção, como a ocorrida com o ator Harryson Ford, que fraturou um tornozelo durante as filmagens e atrasou os trabalhos em 2 meses.

Ford reprisa o papel de Han Solo ao lado de

outras estrelas originais da saga - Carrie Fisher (Princesa Leia), Mark Hamill (Luke Skywalker), Anthony Daniels (C3PO), Peter Mayhew (Chewbacca), Kenny Baker (R2-D2).





# MAPA DO TRECHO

## BR-060

## BR-153

## BR-262

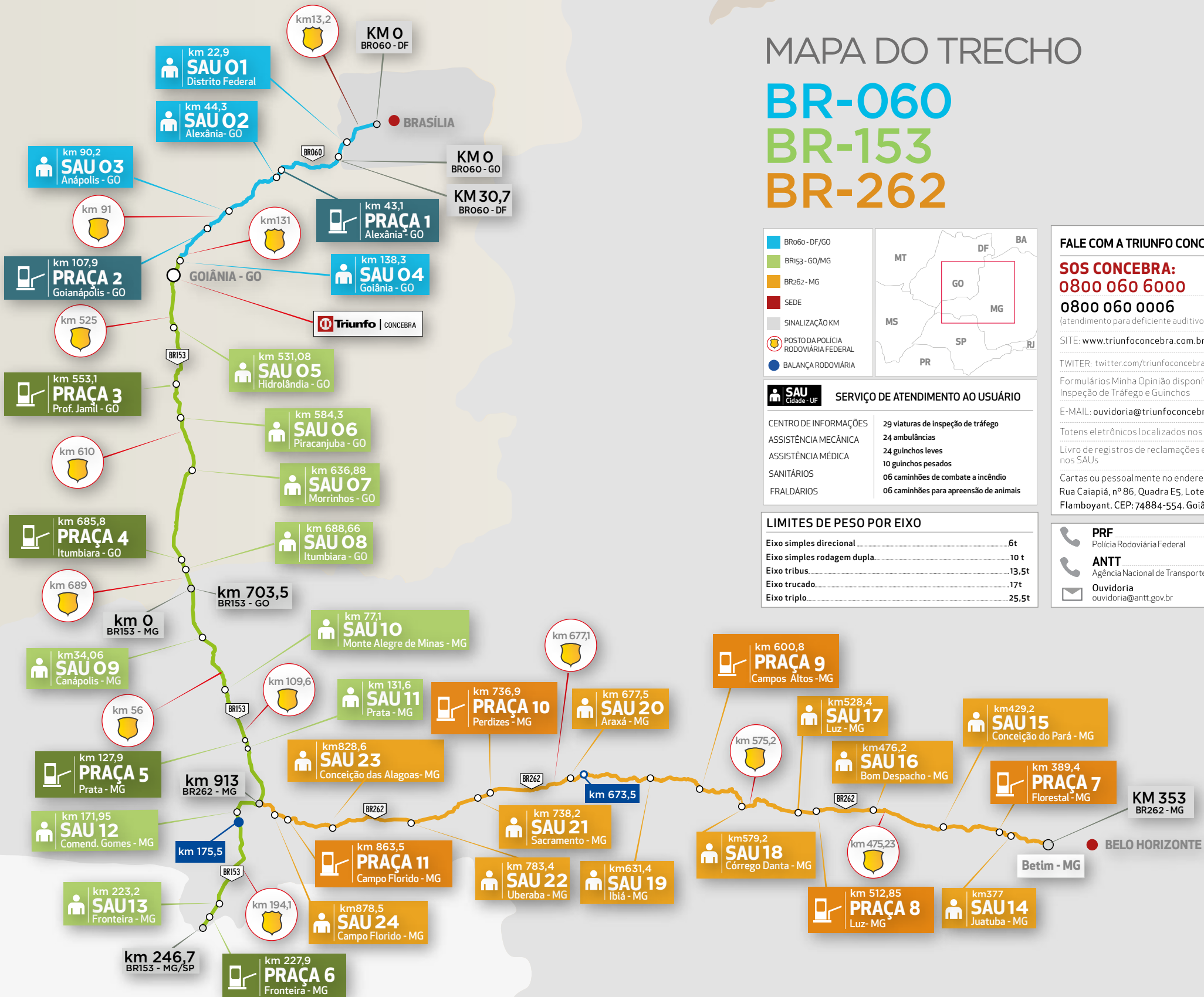

**BR060 - DF/GO**  
**BR153 - GO/MG**  
**BR262 - MG**  
**SEDE**  
**SINALIZAÇÃO KM**  
**POSTO DA POLÍCIA RODOVIÁRIA FEDERAL**  
**BALANÇA RODOVIÁRIA**

**SERVIÇO DE ATENDIMENTO AO USUÁRIO**

CENTRO DE INFORMAÇÕES	29 viaturas de inspeção de tráfego
ASSISTÊNCIA MECÂNICA	24 ambulâncias
ASSISTÊNCIA MÉDICA	24 guinchos leves
SANITÁRIOS	10 guinchos pesados
FRALDÁRIOS	06 caminhões de combate a incêndio
	06 caminhões para apreensão de animais

**LIMITES DE PESO POR EIXO**

Eixo simples direcional	6t
Eixo simples rodagem dupla	10 t
Eixo tribus	13.5t
Eixo trucado	17t
Eixo triplo	25.5t

**FALE COM A TRIUNFO CONCEBRA**

**SOS CONCEBRA:**  
**0800 060 6000**  
**0800 060 0006**  
(atendimento para deficiente auditivo e de fala)

SITE: [www.triunfoconcebra.com.br](http://www.triunfoconcebra.com.br)

TWITTER: [twitter.com/triunfoconcebra](https://twitter.com/triunfoconcebra)

Formulários Minha Opinião disponíveis nas Viaturas de Inspeção de Tráfego e Guinchos

E-MAIL: [ouvidoria@triunfoconcebra.com.br](mailto:ouvidoria@triunfoconcebra.com.br)

Totens eletrônicos localizados nos SAUs

Livro de registros de reclamações e sugestões disponíveis nos SAUs

Cartas ou pessoalmente no endereço da concessionária:  
 Rua Caiapiá, nº 86, Quadra E5, Lote 5, Alphaville Flamboyant. CEP: 74884-554. Goiânia/GO.

<b>PRF</b> Polícia Rodoviária Federal	<b>191</b>
<b>ANTT</b> Agência Nacional de Transportes Terrestres	<b>166</b>
<b>Ouvidoria</b> <a href="mailto:ouvidoria@antt.gov.br">ouvidoria@antt.gov.br</a>	

# TABELA DE TARIFAS GOIÁS - MINAS GERAIS

Cobrança autorizada a partir do dia 27 de junho de 2015.

Formas de pagamento: dinheiro, vale pedágio ou TAG de passagem automática.

GO	Categoria	Eixos	Rodagens	Alexânia BR-060   Km 43,1	Goianápolis BR-060   Km 107,9	Prof. Jamil BR-153   Km 553,1	Itumbiara BR-153   Km 685,8
Automóvel Caminhonete Furgão		2	I-I	4,30	3,20	4,60	5,60
Caminhão Leve Furgão, Ônibus Caminhão-trator		2	I-II	8,60	6,40	9,20	11,20
Automóvel c/ Semi-reboque Caminhoneta c/ Semi-reboque		3	I-I	6,45	4,80	6,90	8,40
Caminhão Caminhão-trator Caminhão-trator c/ Semi-reboque Ônibus		3	I-II	12,90	9,60	13,80	16,80
Automóvel c/ Reboque Caminhoneta c/ Reboque		4	I-I	8,60	6,40	9,20	11,20
Caminhão c/ Reboque Caminhão-trator c/ Semi-reboque Ônibus		4	I-II	17,20	12,80	18,40	22,40
Caminhão c/ Reboque Caminhão-trator c/ Semi-reboque		5	I-II	21,50	16,00	23,00	28,00
Caminhão c/ Reboque Caminhão-trator c/ Semi-reboque		6	I-II	25,80	19,20	27,60	33,60
Motocicletas Motonetas Bicicletas a Motor		2	Simplex	2,15	1,60	2,30	2,80

MG	Categoria	Eixos	Rodagens	Prata BR-153 Km 127,9	Fronteira BR-153 Km 227,9	Florestal BR-262 Km 389,4	Luz BR-262 Km 512,85	C. Altos BR-262 Km 600,8	Perdizes BR-262 Km 736,9	C. Florido BR-262 Km 863,5
Automóvel Caminhonete Furgão		2	I-I	4,90	2,90	4,00	4,20	4,40	5,30	4,30
Caminhão Leve Furgão, Ônibus Caminhão-trator		2	I-II	9,80	5,80	8,00	8,40	8,80	10,60	8,60
Automóvel c/ Semi-reboque Caminhoneta c/ Semi-reboque		3	I-I	7,35	4,35	6,00	6,30	6,60	7,95	6,45
Caminhão Caminhão-trator Caminhão-trator c/ Semi-reboque Ônibus		3	I-II	14,70	8,70	12,00	12,60	13,20	15,90	12,90
Automóvel c/ Reboque Caminhoneta c/ Reboque		4	I-I	9,80	5,80	8,00	8,40	8,80	10,60	8,60
Caminhão c/ Reboque Caminhão-trator c/ Semi-reboque Ônibus		4	I-II	19,60	11,60	16,00	16,80	17,60	21,20	17,20
Caminhão c/ Reboque Caminhão-trator c/ Semi-reboque		5	I-II	24,50	14,50	20,00	21,00	22,00	26,50	21,50
Caminhão c/ Reboque Caminhão-trator c/ Semi-reboque		6	I-II	29,40	17,40	24,00	25,20	26,40	31,80	25,80
Motocicletas Motonetas Bicicletas a Motor		2	Simplex	2,45	1,45	2,00	2,10	2,20	2,65	2,15

Valores expressos em reais

## SUA DÚVIDA

### FALE COM A GENTE

Este espaço é destinado para que você tire suas dúvidas em relação à Triunfo Concebra e os serviços referentes à concessão rodoviária nas BRs 060, 153 e 262. Envie suas perguntas para [ouvidoria@trunfoconcebra.com.br](mailto:ouvidoria@trunfoconcebra.com.br). Elas serão respondidas diretamente por técnicos da Triunfo Concebra.

Tenho um projeto social na região de atuação da Triunfo Concebra. Como faço para apresentá-lo à empresa e buscar apoio?

Os projetos sociais apoiados pela Concessionária são selecionados via Instituto Triunfo, criado com o objetivo de contribuir para o desenvolvimento sustentável das comunidades que acolhem os negócios da Triunfo Participações e Investimentos, por meio do apoio e da execução de projetos nas áreas de cultura, educação, meio ambiente, saúde e esportes. Para mais informações, acesse: <http://www.institutotriunfo.com>

FALE COM A TRIUNFO CONCEBRA

**SOS CONCEBRA: 0800 060 6000 | 0800 060 0006**

(atendimento para deficiente auditivo e de fala)



## SERVIÇOS

### POSTOS DE GASOLINA PELO TRECHO - LOCALIZAÇÃO POR km

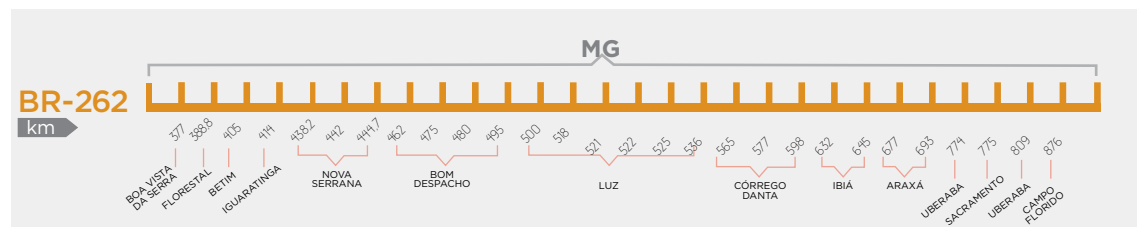
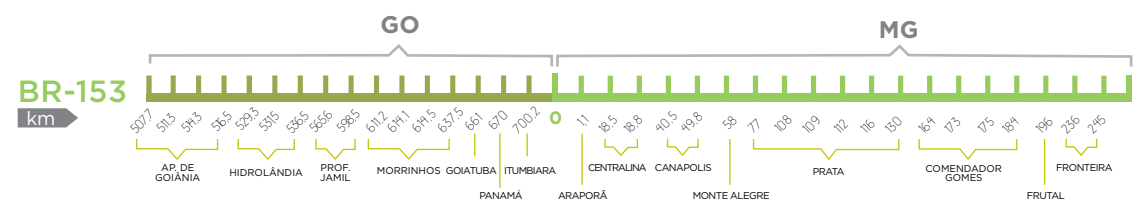
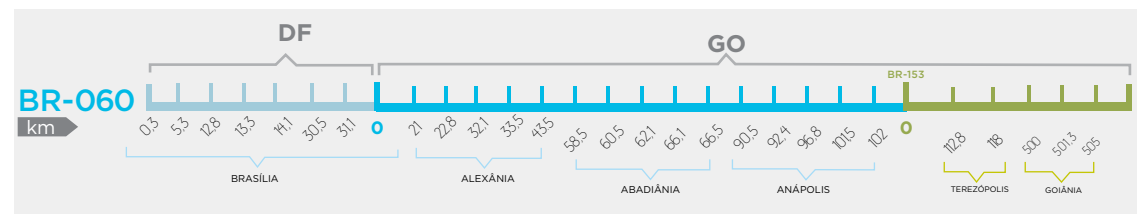





# FÁCIL ou DIFÍCIL

De que jeito você prefere aprender?



Respeite os limites de velocidade em toda a rodovia, inclusive nos trevos e pontos de conversão. Quem aprende o jeito certo, faz uma viagem mais segura.



**Triunfo**

Grandes desafios, soluções inteligentes.