



em  
frente

Nº 36 AGOSTO 2017 • ANO 3 • DISTRIBUIÇÃO GRATUITA



**Triunfo** | CONCEBRA

# COMBATE DIÁRIO À POLUIÇÃO

DA COR DA FUMAÇA À RECICLAGEM, TRIUNFO CONCEBRA TOMA MEDIDAS DIÁRIAS PARA MANTER O MEIO AMBIENTE LIVRE DE RESÍDUOS LIGADOS À SUA OPERAÇÃO.

# EDITORIAL

Os cuidados com o meio ambiente devem ser observados sempre. No caso da Triunfo Concebra, essa preocupação é diária e faz parte da estrutura operacional da Concessionária. O compromisso de reduzir os impactos ao meio ambiente está presente em todos os cuidados com a manutenção da frota de serviço. Um exemplo é a medição da fumaça preta, que oferece informações sobre a quantidade de poluentes jogadas no ar. A boa notícia é que todos os 461 testes feitos na Triunfo Concebra estão abaixo do permitido pela legislação, indicando o ótimo nível de manutenção da frota de serviço. Conheça os demais cuidados na matéria de capa desta edição de agosto. Boa leitura.

*Odenir José Sanches*

Diretor - Presidente da Triunfo Concebra

## EXPEDIENTE

A Revista Em Frente é uma publicação da Triunfo Concebra - Concessionária das Rodovias Centrais do Brasil S.A. [www.triunfoconcebra.com.br](http://www.triunfoconcebra.com.br)

**Produção Executiva**  
Karina Cunha

**Comunicação**  
Ana Lúcia Costa, Fernanda Laune, Karina Cunha e Laura Chaves.

**Projeto Gráfico e conteúdo:**  
Brick - +55 21 2480-1081  
[www.agenciabrick.com.br](http://www.agenciabrick.com.br)

**Design Gráfico:** Gabriela Oliveira

**Textos:** Paulo Neumann

**Imagens:** Acervo Triunfo Concebra

**Gráfica:**  
Poligráfica

**Tiragem:**  
10.000 exemplares



## ÍNDICE

- 3** LIMPEZA DE PLACAS  
Área de Conservação é responsável pela manutenção mensal de 480 placas
- 4** FUGINDO DA GASOLINA ADULTERADA  
Abastecer em postos de confiança é o ideal.
- 5** OLHOS ABERTOS NAS ESTRADAS  
Projeto Mapear classifica pontos críticos de exploração sexual de crianças e adolescentes
- 6** CAPA  
As medidas diárias para reduzir os impactos no meio ambiente ligados a sua operação.
- 8** TAMO JUNTO NA ESTRADA  
Projeto ofereceu revisão a itens básicos de veículos e cuidados pessoais aos caminhoneiros
- 9** DIA PARA TODOS OS PAIS  
Confira dicas para um dia realmente especial
- 10** AGENDA  
Circuito SEST SENAT de caminhada e corrida de rua
- 11** DICAS DE FILME E LEITURA  
Os lançamentos do mês
- 12** SUA DÚVIDA  
Coluna responde a questões dos usuários
- 13** TARIFAS  
Saiba a localização dos postos de gasolina pelo trecho da rodovia e preços das tarifas
- 14** MAPA RODOVIA  
Conheça os trechos e o que está disponível aos usuários



**TRIUNFO CONCEBRA É RESPONSÁVEL PELA MANUTENÇÃO MENSAL DE 480 PLACAS**



Quando se fala em segurança viária, principalmente nas rodovias com trânsito pesado de veículos de grande porte, engana-se quem imagina como únicos agentes os veículos e seus condutores.

As placas de trânsito são parte fundamental da sinalização viária e, conseqüentemente, da segurança nas rodovias. Basta alguma dúvida na visualização da sinalização no trajeto para as chances de um acidente aumentarem enormemente.

É por isso que a Triunfo Concebra não mede esforços para manter a sinalização vertical em perfeito estado de conservação. Em média, são 480 placas passando por manutenção, ao longo das rodovias BR 060, 153 e 262. Neste serviço, além da limpeza da própria placa, a roçagem também tem papel importante, já que a vegetação do entorno, se não for contida, pode cobrir as placas e, conseqüentemente, sua mensagem aos motoristas. Uma situação tão perigosa quanto uma placa suja.

# PARA FUGIR DA GASOLINA ADULTERADA



**ABASTECER EM POSTOS DE CONFIANÇA É O IDEAL. EM CASO DE DÚVIDA, PEÇA O TESTE AO FRENTISTA.**

O uso de gasolina adulterada pode causar sérios prejuízos nos veículos, segundo especialistas. A recomendação é que o consumidor procure apenas postos de combustíveis de confiança para abastecer.

As primeiras peças que sofrem danificações são os bicos injetores e as velas de ignição. O combustível sai da bomba do veículo e vai para o bico injetor, para produzir a faísca da vela. São as partes que mais trabalham com o combustível. Se muito tempo expostas ao combustível adulterado, sofrerão na sequência a sonda da lâmina, depois o catalisador do veículo, e por último o motor.

Em muitos casos a adulteração é feita com o etanol. Isso acontece quando

a quantidade de álcool na gasolina é maior do que a permitida pela Agência Nacional de Petróleo (ANP), no caso, 27%.

Um teste simples e obrigatório caso haja dúvida, pode ser feito em qualquer posto de combustíveis para saber qual é a porcentagem de álcool existente na gasolina vendida. Em um recipiente de 100ml o frentista coloca metade de água e metade de gasolina. A gasolina não se mistura com a água, apenas o etanol. Então é só ficar de olho: se o líquido transparente (mistura do etanol com água) atingir 10ml, é a quantidade ideal, aproximadamente 27%. Caso o líquido transparente seja maior, o combustível é adulterado.

# OLHOS SEMPRE ABERTOS NAS ESTRADAS

PROJETO MAPEAR, DA POLÍCIA RODOVIÁRIA FEDERAL, CLASSIFICA PONTOS CRÍTICOS DE EXPLORAÇÃO SEXUAL DE CRIANÇAS E ADOLESCENTES

As estradas são o cenário de uma ação perversa: a exploração sexual de crianças e adolescentes. Por isso, é importante ficar atento.

No mapeamento realizado pela Polícia Rodoviária Federal, entre 2013 e 2014, 1.969 pontos vulneráveis de exploração sexual de crianças e adolescentes foram identificados nas rodovias federais do Brasil.

Batizado de Projeto Mapear, o estudo auxilia o desenvolvimento do programa

**Na Mão Certa** - do qual a Triunfo Concebra é apoiador -, lançado em 2006 pela organização Childhood Brasil para reunir esforços e mobilizar governos, empresas e organizações da sociedade civil no enfrentamento deste problema.

Para Eva Dengler, gerente da Childhood Brasil, conquistar o apoio dos caminhoneiros é fundamental mas a responsabilidade também é de todos.

*“Não podemos fingir que não é conosco. Ao parar na estrada para um simples café ou lanche, lembre-se de que nessas circunstâncias a exploração sexual pode se manifestar.”*

*“Olhe em volta. Caso suspeite de uma situação de risco, não hesite; denuncie, **disque 100** - o serviço de atendimento telefônico gratuito do Departamento de Ouvidoria Nacional dos Direitos Humanos.”*

**Eva Dengler**  
Gerente da Childhood Brasil



**DA COR DA FUMAÇA À RECICLAGEM, TRIUNFO CONCEBRA TOMA MEDIDAS DIÁRIAS PARA REDUZIR O IMPACTO AO MEIO AMBIENTE DOS RESÍDUOS LIGADOS A SUA OPERAÇÃO.**

# COMBATE DIÁRIO À POLUIÇÃO

Administrar 1.176,5 km de rodovias em dois estados, além do Distrito Federal, é uma tarefa cheia de desafios. Um deles é o combate à poluição, focando na frota da Triunfo Concebra.

Para isso, a Concessionária se preocupa com diversos itens que garantem o bom funcionamento da frota sem agressão ao meio ambiente. Um exemplo é a análise de fumaça preta que sai do escapamento dos veículos. O monitoramento de poluentes atmosféricos está relacionado com a quantificação e qualificação de elementos que tornam ou não a

cor dessa fumaça mais escura, de acordo com sua densidade. No período de janeiro de 2016 a abril de 2017, foram realizadas 461 análises e todas apresentaram resultado dentro do padrão exigido pela legislação, conforme escala Ringelmann (densidade menor que 40% - veja figura).

O resultado deste teste indica, entre outros dados, se o veículo já está no momento de passar por manutenção. No entanto, na Triunfo Concebra, a manutenção dos veículos segue o recomendado pelo manual do fabricante e são realizadas em fornecedores qualificados

e selecionados. Em 2016, foram realizadas 750 manutenções na frota, o que dá uma média de 3,1 por dia. Em 2017, com dados apenas até julho, já são 514 manutenções, com uma média que cresceu para 3,7 devido a maior circulação para vistorias na rodovia.

O descarte de óleo lubrificante usado ou contaminado também é objeto de cuidados com o meio ambiente. Na Triunfo Concebra, todo o óleo é trocado com fornecedores que possuem comprovante da destinação por meio de Certificado de Coleta de Óleo Usado ou Contaminado, conforme determina a legislação e a ANP - Agência Nacional de Petróleo, Gás Natural e Biocombustíveis.

E por fim, a Triunfo Concebra consegue destinar corretamente todos os resíduos gerados pela empresa, sendo 80% deles destinados para uso nobre como a reciclagem. Um dos principais impactos ambientais e sociais dos municípios brasileiros vem da destinação irregular dos resíduos gerados. Uma destinação irregular pode causar contaminação de solos, de corpos hídricos, proliferação de doenças e um grande incômodo à comunidade. Para evitar tais impactos, a Triunfo Concebra vem tratando corretamente cada resíduo gerado nas suas



## RESULTADO DAS ANÁLISES DE FUMAÇA PRETA TRIUNFO CONCEBRA

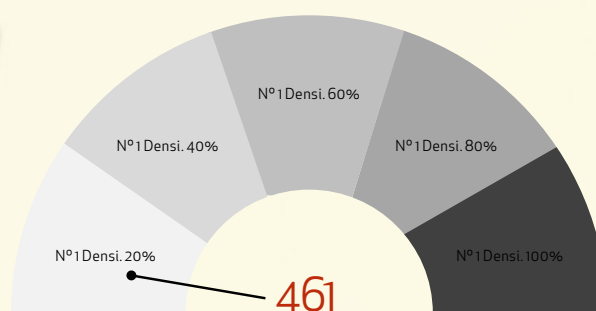

\*No período de janeiro/16 a abril/17 foram realizadas 461 análises de fumaça preta dos veículos da frota.

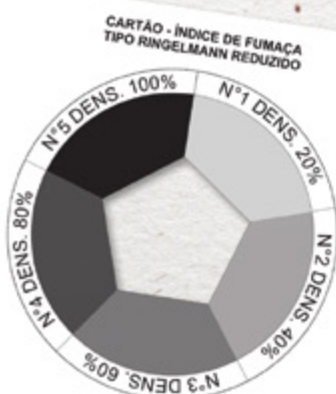

atividades com a coleta seletiva dos resíduos e destinação correta para cada um deles. Conscientizar todos os que geram resíduos em nossa rodovia não é uma tarefa fácil.

Mensalmente são coletados e têm um destino ambientalmente correto cerca de 40 toneladas de resíduos, os quais são monitorados pela Triunfo Concebra até o seu destino final. Para se ter uma ideia do volume, somente com resíduos de pneus, foram coletados, entre janeiro e junho deste ano, mais de 108 toneladas.



## PRIMEIRA EDIÇÃO DO PROJETO OFERECIU REVISÃO A ITENS BÁSICOS DE VEÍCULOS E CUIDADOS PESSOAIS AOS CAMINHONEIROS

A Triunfo Concebra lançou o projeto "Tamo Junto na Estrada" no dia do motorista, 25 de julho, na Unidade Operacional da Polícia Rodoviária Federal (PRF) que fica localizada na BR-060, em Anápolis/GO. Com serviços gratuitos de saúde, cuidados pessoais e revisão básica veicular, o foco da 1ª edição foi o caminhoneiro, profissional que movimenta economia do país e geralmente tem pouco ou nenhum tempo para cuidar da sua saúde.

O evento contou com a participação de 175 caminhoneiros que utilizaram os serviços disponíveis realizados pelo SEST/SENAT, Senac, Futura Caminhões, ANTT, Triunfo

Concebra e PRF. O projeto ofereceu uma revisão de itens básicos do veículo como: lonas de freio, luzes do veículo e pneus. Para a saúde foram oferecidos: aferição de pressão, teste de glicemia, cálculo do IMC, orientação postural.

O motorista Tercivaldo Alves aproveitou para aferir a pressão. "A manutenção não é só no veículo, todos têm que fazer periodicamente. É um exame muito importante para nós e para nossa segurança ao dirigir", reforça. Para os cuidados pessoais houve profissionais realizando corte e barba para os motoristas.

# DIA PARA TODOS OS PAIS

**O DIA DOS PAIS É UMA DATA ESPECIAL. E PARA VOCÊ CURTIR BONS MOMENTOS EM FAMÍLIA, SUGERIMOS ALGUMAS DICAS PARA TODOS OS GOSTOS. APROVEITE!**

### CINEMA E PIPOCA

Aproveite os lançamentos que estão em cartaz no cinema, escolham um filme blockbuster e assistam juntos nesse final de semana do Dia dos Pais. Não se esqueçam de comprar dois combos de pipoca e refrigerante para curtirem o filme de um jeito muito mais gostoso.

### VÁ AO TEATRO E CHAME SEU PAI

Se você e seu pai preferem passeios mais ligados à arte, os teatros estão sempre repletos de espetáculos super bacanas, para todas as idades e para todos os gêneros. Confira as peças que serão apresentadas no final de semana do Dia dos Pais e vá ao teatro com ele.

### BEM OU MAL PASSADO?

Seu pai curte uma boa picanha com chopp gelado? Então acerte em cheio e escolha uma churrascaria para levar seu pai no domingo do Dia dos Pais. Cheguem cedo e garantam bons lugares.

### DOMINGO NO PARQUE

Outra dica bem legal é ir a um parque. Levem uma mochila com lanches naturais e muita água porque lá o sol dura o dia todo. Será um passeio incrível e super saudável.



### TARDE DE VIDEOGAME

Sim, apesar de nossos pais serem pais, eles já foram jovens um dia e simplesmente adoram lembrar dessa época. Então que tal um passeio no shopping mais perto da sua casa, que tenha aquelas áreas de games? Depois comam um belo hambúrguer com refrigerante na praça alimentação, relembrando muitas artes que você fez com seu pai enquanto era criança.



## 27 AGO

### CIRCUITO SEST SENAT DE CAMINHADA E CORRIDA DE RUA

Anápolis/GO

Anápolis será uma das cidades privilegiadas com o circuito SEST SENAT de caminhada e corrida de rua. O evento será realizado na data de 27 de agosto de 2017, com largada às 8 horas do parque da cidade, localizado na Avenida Brasil Sul.

O evento é uma ação do Programa de Esporte e Lazer promovido e gerenciado pela Coordenação de Promoção Social do Departamento Executivo do SEST SENAT, que busca o desenvolvimento de ações e projetos que atuam na melhoria da qualidade de vida do trabalhador do transporte e de seus familiares.

O público alvo do circuito são os trabalhadores do transporte, dependentes, colaboradores das Unidades do SEST SENAT, atletas profissionais, amadores e comunidade. Para a etapa de Anápolis são esperados mil e quinhentos participantes, entre as modalidades de caminhada de 2km e corrida, de 5 e 10km.

O circuito tem o apoio da Triunfo Concebra. Os interessados em participar pode fazer sua inscrição pelo site projetos sociais: [projettossociais.sestsenat.org.br](http://projettossociais.sestsenat.org.br).

# ANÁPOLIS

## DICAS DE FILMES E LIVROS



### NA MINHA PELE

Lázaro Ramos | Editora Objetiva

Movido pelo desejo de viver num mundo em que a pluralidade cultural, racial, étnica e social seja vista como um valor positivo, e não uma ameaça, Lázaro Ramos divide com o leitor suas reflexões sobre temas como ações afirmativas, gênero, família, empoderamento, afetividade e discriminação.



### TODOS CONTRA TODOS - O ÓDIO NOSSO DE CADA DIA

Leandro Karnal | Editora Leya

Em tempos de coxinhas contra petralhas, xenófobos, misóginos e homofóbicos contra imigrantes, o novo feminismo e os movimentos LGBT, em tempos do politicamente correto contra os seus críticos mais mordazes, Leandro Karnal mostra que a história e a realidade revelam um lado sombrio do brasileiro que costumamos não reconhecer: somos violentos no trânsito, nas ruas, nos comentários das redes sociais e fofocas nas esquinas; somos violentos ao torcer por nosso time e ao votar; somos violentos cotidianamente.



### PLANETA DOS MACACOS - A GUERRA

Humanos e macacos cruzam os caminhos novamente. César e seu grupo são forçados a entrar em uma guerra contra um exército de soldados liderados por um impiedoso coronel. Depois que vários macacos perdem suas vidas no conflito, César luta contra seus instintos e parte em busca de vingança. Dessa jornada, o futuro do planeta poderá estar em jogo. O longa tem duração de 140 minutos e estreia nacional no dia 3 de agosto.

SERVIÇOS

POSTOS DE GASOLINA PELO TRECHO - LOCALIZAÇÃO POR km

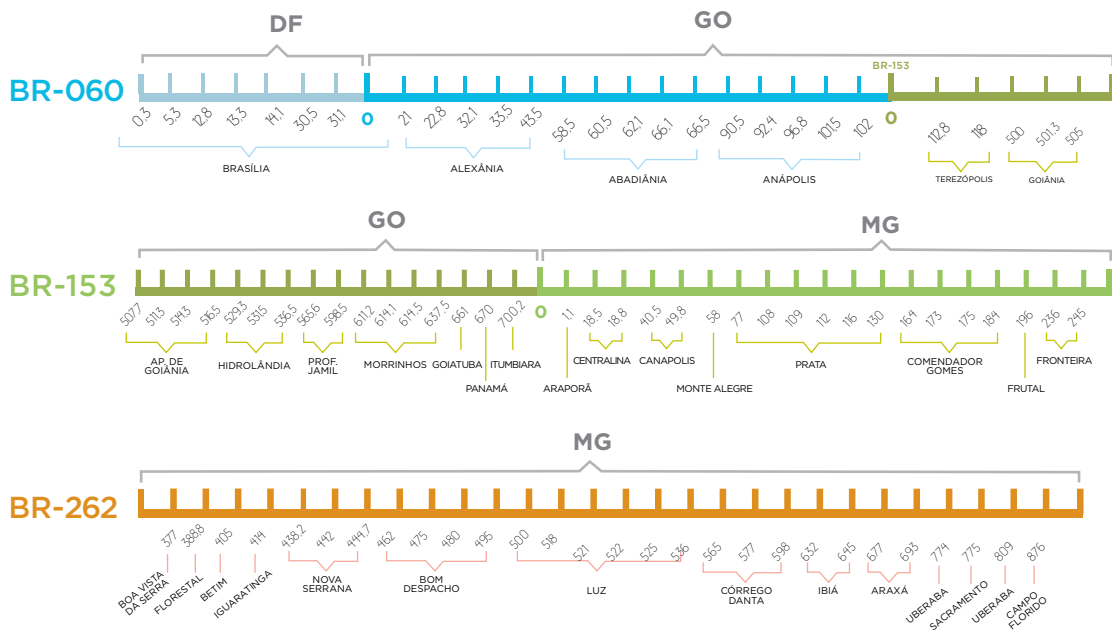

SUA DÚVIDA

FALE COM A GENTE

Este espaço é destinado para que você tire suas dúvidas em relação à Triunfo Concebra e os serviços referentes à concessão rodoviária nas BRs 060, 153 e 262.

Envie suas perguntas para [ouvidoria@triunfoconcebra.com.br](mailto:ouvidoria@triunfoconcebra.com.br). Elas serão respondidas diretamente por técnicos da Triunfo Concebra.

Onde eu posso acompanhar notícias e novidades da Triunfo Concebra?

Para informações sobre obras, movimentação e ações da Concessionária acesse o site [www.triunfoconcebra.com.br](http://www.triunfoconcebra.com.br) ou ainda siga o perfil da Concessionária no Twitter [@triunfoconcebra](https://twitter.com/triunfoconcebra)

FALE COM A TRIUNFO CONCEBRA

**SOS CONCEBRA: 0800 060 6000 | 0800 060 0006**

(atendimento para deficiente auditivo e de fala)

TABELA DE TARIFAS GOIÁS - MINAS GERAIS

NOVAS TARIFAS DE PEDÁGIO EM VIGOR PARA 2017/2018\*. Valores sujeitos a alteração até a próxima revisão pela ANTT (Agência Nacional de Transportes Terrestres)

GO	Categoria	Eixos	Rodagens	Alexânia	Goianópolis	Prof. Jamil	Itumbiara
				BR-060   Km 43,1	BR-060   Km 107,9	BR-153   Km 553,1	BR-153   Km 685,8
Automóvel		2	I-I	5,30	3,90	5,70	6,90
Caminhonete		2	I-I	10,60	7,80	11,40	13,80
Furgão		2	I-I	10,60	7,80	11,40	13,80
Caminhão Leve		3	I-I	7,95	5,85	8,55	10,35
Furgão, Ônibus		3	I-I	15,90	11,70	17,10	20,70
Caminhão-trator		3	I-I	15,90	11,70	17,10	20,70
Caminhão-trator c/ Semi-reboque		3	I-I	15,90	11,70	17,10	20,70
Ônibus		3	I-I	15,90	11,70	17,10	20,70
Automóvel c/ Reboque		4	I-I	10,60	7,80	11,40	13,80
Caminhoneta c/ Reboque		4	I-I	10,60	7,80	11,40	13,80
Caminhão c/ Reboque		4	I-I	21,20	15,60	22,80	27,60
Caminhão-trator c/ Semi-reboque		4	I-I	21,20	15,60	22,80	27,60
Ônibus		4	I-I	21,20	15,60	22,80	27,60
Caminhão c/ Reboque		5	I-I	26,50	19,50	28,50	34,50
Caminhão-trator c/ Semi-reboque		5	I-I	26,50	19,50	28,50	34,50
Caminhão c/ Reboque		6	I-I	31,80	23,40	34,20	41,40
Caminhão-trator c/ Semi-reboque		6	I-I	31,80	23,40	34,20	41,40
Motocicletas		2	Simplex	2,65	1,95	2,85	3,45
Motonetas		2	Simplex	2,65	1,95	2,85	3,45
Bicicletas a Motor		2	Simplex	2,65	1,95	2,85	3,45

MG	Categoria	Eixos	Rodagens	Prata	Fronteira	Florestal	Luz	C. Altos	Perdizes	C. Florido
				BR-153 Km 127,9	BR-153 Km 227,9	BR-262 Km 389,4	BR-262 Km 512,85	BR-262 Km 600,8	BR-262 Km 736,9	BR-262 Km 863,5
Automóvel		2	I-I	6,00	3,60	4,90	5,10	5,40	6,50	5,30
Caminhonete		2	I-I	12,00	7,20	9,80	10,20	10,80	13,00	10,60
Furgão		2	I-I	12,00	7,20	9,80	10,20	10,80	13,00	10,60
Caminhão Leve		3	I-I	9,00	5,40	7,35	7,65	8,10	9,75	7,95
Furgão, Ônibus		3	I-I	18,00	10,80	14,70	15,30	16,20	19,50	15,90
Caminhão-trator		3	I-I	18,00	10,80	14,70	15,30	16,20	19,50	15,90
Caminhão-trator c/ Semi-reboque		3	I-I	18,00	10,80	14,70	15,30	16,20	19,50	15,90
Ônibus		3	I-I	18,00	10,80	14,70	15,30	16,20	19,50	15,90
Automóvel c/ Reboque		4	I-I	12,00	7,20	9,80	10,20	10,80	13,00	10,60
Caminhoneta c/ Reboque		4	I-I	12,00	7,20	9,80	10,20	10,80	13,00	10,60
Caminhão c/ Reboque		4	I-I	24,00	14,40	19,60	20,40	21,60	26,00	21,20
Caminhão-trator c/ Semi-reboque		4	I-I	24,00	14,40	19,60	20,40	21,60	26,00	21,20
Ônibus		4	I-I	24,00	14,40	19,60	20,40	21,60	26,00	21,20
Caminhão c/ Reboque		5	I-I	30,00	18,00	24,50	25,50	27,00	32,50	26,50
Caminhão-trator c/ Semi-reboque		5	I-I	30,00	18,00	24,50	25,50	27,00	32,50	26,50
Caminhão c/ Reboque		6	I-I	36,00	21,60	29,40	30,60	32,40	39,00	31,80
Caminhão-trator c/ Semi-reboque		6	I-I	36,00	21,60	29,40	30,60	32,40	39,00	31,80
Motocicletas		2	Simplex	3,00	1,80	2,45	2,55	2,70	3,25	2,65
Motonetas		2	Simplex	3,00	1,80	2,45	2,55	2,70	3,25	2,65
Bicicletas a Motor		2	Simplex	3,00	1,80	2,45	2,55	2,70	3,25	2,65

Valores expressos em reais

# MAPA DO TRECHO

## BR-060

## BR-153

## BR-262

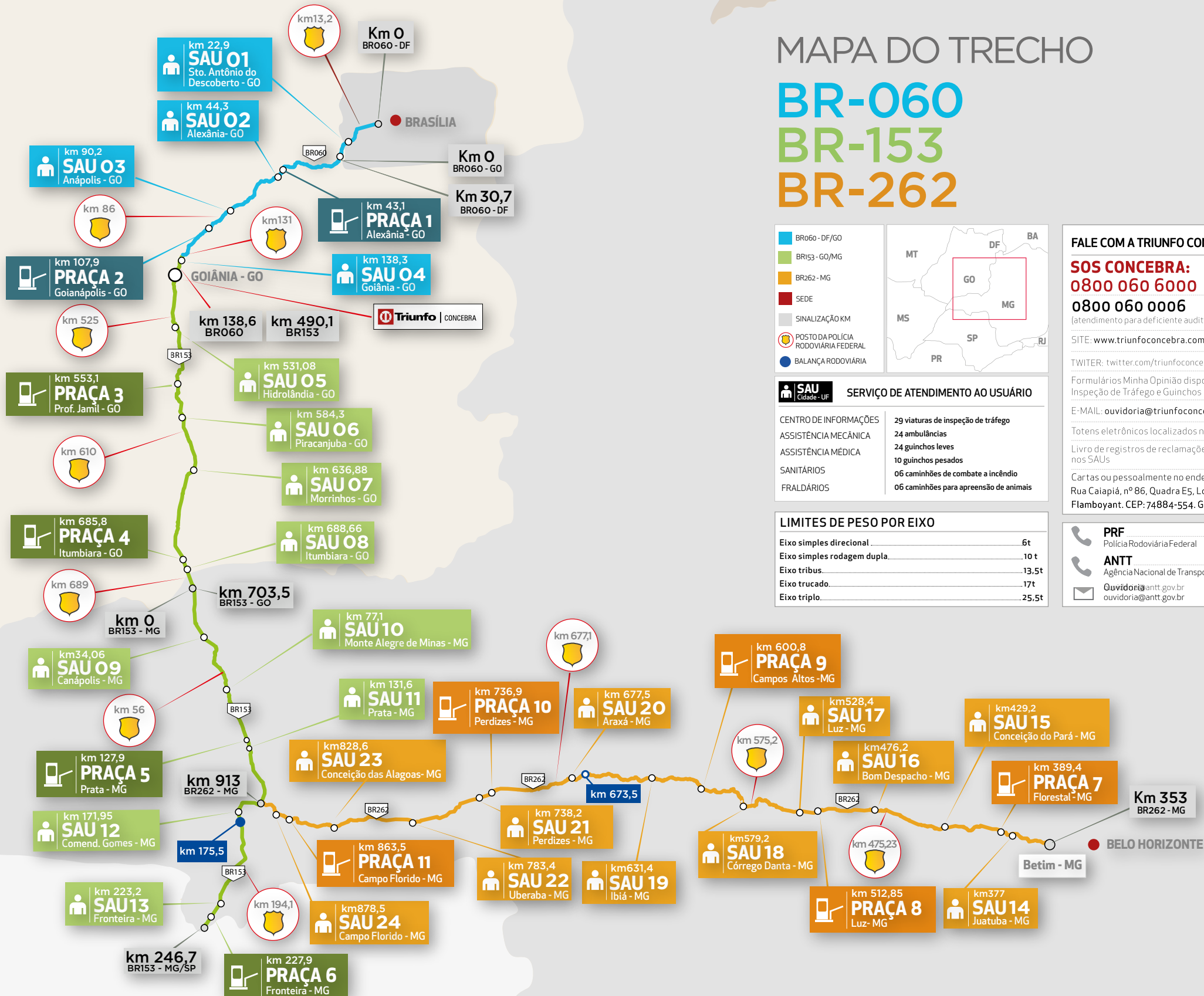
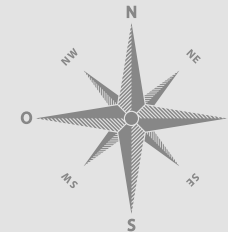

**FALE COM A TRIUNFO CONCEBRA**

**SOS CONCEBRA:**  
**0800 060 6000**  
**0800 060 0006**  
 (atendimento para deficiente auditivo e de fala)

SITE: [www.triunfoconcebra.com.br](http://www.triunfoconcebra.com.br)

TWITTER: [twitter.com/triunfoconcebra](https://twitter.com/triunfoconcebra)

Formulários Minha Opinião disponíveis nas Naturas de Inspeção de Tráfego e Guinchos

E-MAIL: [ouvidoria@triunfoconcebra.com.br](mailto:ouvidoria@triunfoconcebra.com.br)

Totens eletrônicos localizados nos SAUs

Livro de registros de reclamações e sugestões disponíveis nos SAUs

Cartas ou pessoalmente no endereço da concessionária:  
 Rua Caiapiá, nº 86, Quadra E5, Lote 5, Alphaville  
 Flamboyant. CEP: 74884-554. Goiânia/GO.

<b>PRF</b> Polícia Rodoviária Federal	<b>191</b>
<b>ANTT</b> Agência Nacional de Transportes Terrestres	<b>166</b>
<b>Ouvidoria</b> <a href="mailto:ouvidoria@antt.gov.br">ouvidoria@antt.gov.br</a>	



O MELHOR DESTINO  
DESSA VIAGEM É ESTAR

# AO LADO DE QUEM VOCÊ AMA.



Tem sempre alguém  
te esperando.

**Dirija com atenção.**

Quem dirige com atenção volta para casa com muito mais segurança. Fique atento à sinalização, respeite os limites de velocidade e sempre use o cinto de segurança, inclusive nos bancos traseiros. Assim fica mais fácil encontrar o melhor destino de toda viagem: o abraço de quem você ama.



CONCER | TRIUNFO CONCEPA | TRIUNFO ECONORTE  
TRIUNFO CONCEBRA | TRIUNFO TRANSBRASILIANA



**Triunfo**  
PARTICIPAÇÕES E INVESTIMENTOS