

em frente

Nº 03 NOVEMBRO 2014 • ANO 1 • DISTRIBUIÇÃO GRATUITA



Triunfo CONCEBRA

TURISMO ECOLÓGICO

Modalidade não para de crescer no Brasil e há várias opções perto de você

DOCE ARAXÁ

Cidade mineira guarda delícias para todos os gostos e bolsos



ANJOS DA GUARDA

Ambulâncias avançadas, equipe médica e presença em 100% do trecho concedido: conheça o serviço de atendimento médico da Triunfo Concebra

06

ANJOS DA GUARDA

Conheça o serviço de atendimento médico da Triunfo Concebra



GERAL

- 03 Turismo Ecológico**
Ecoturismo oferece lazer, aventura e diversão para os amantes da natureza
- 09 Serviço**
Centro de Controle de Operações fiscaliza e coordena tudo o que acontece na rodovia
- 10 Mapa da Rodovia**
Conheça os trechos e o que está disponível aos usuários
- 12 Obras**
As obras não param. Confira o andamento dos trabalhos de duplicação
- 19 Sua Dúvida**
Coluna responde a questões dos usuários

BR-060

- 14 Catedral de Brasília**
Carregada de história e símbolos em sua construção é uma visita obrigatória

BR-153

- 16 Grandeza em Anápolis**
Maior centro de convenções da região Centro-Oeste entra em fase final de obras

BR-262

- 18 Doce Araxá**
Cidade mineira guarda delícias para todos os gostos e bolsos

EDITORIAL

Para você, o que significa viajar com segurança? Na Triunfo Concebra sabemos que ter um atendimento médico rápido e eficaz em caso de acidentes é fundamental. Nossa matéria de capa deste mês apresenta um pouco do que está à disposição dos usuários em todo o trecho concedido. Além disso, a revista traz um texto sobre outra área importante: o Centro de Controle de Operações. Atualize-se também sobre as obras na BR-262. São 65 quilômetros de pistas duplicadas, além de muitas outras melhorias. Às margens da BR-153/060, em Anápolis, é possível visualizar as obras do maior centro de convenções do Centro-Oeste. Conheça um pouco sobre ele nesta edição, que também traz uma matéria sobre as delícias de Araxá – queijos e doces em compota apreciados em diversos países. Para o verão que se aproxima, dicas de turismo ecológico, uma modalidade que cresce a cada dia e nos coloca em contato direto com a natureza. E ainda os detalhes da Catedral de Brasília, um local cheio de simbolismos e história.

Boa leitura e uma ótima viagem.

Odenir José Sanches

Diretor - Presidente da Triunfo Concebra



Gruta do Poço Azul - Brasília (DF)

Um negócio que cresce entre 15 e 25% ao ano no mundo, segundo a Organização Mundial do Turismo, que gera empregos e benefícios para a população envolvida e ainda promove a consciência ambiental. Em outras palavras: ecoturismo. A atividade é amplamente desenvolvida no Brasil, tendo destinos bastante conhecidos dos viajantes e outros nem tanto, mostrando que ainda há muito o que ser explorado. Vários destes destinos se encontram nos estados de Minas Gerais e Goiás, além do Distrito Federal e as BRs 060,

153 e 262 são caminhos para muita aventura e diversão.

Praia em meio ao cerrado

O maior parque hidrotermal do mundo está em Rio Quente, a apenas 22 km de Caldas Novas e 170 km de Goiânia. São rios, piscinas e fontes de água aquecida naturalmente, além de uma praia artificial – com aulas de surf na programação, inclusive. A infraestrutura é completa, com bares e restaurantes de comidas típicas, além de hotéis e pousadas para todos os gostos e bolsos. Para quem gosta de explorar trilhas e cachoeiras, as dicas são diversas.

EXPEDIENTE



A Revista Em Frente é uma publicação da Triunfo Concebra – Concessionária das Rodovias Centrais do Brasil S.A. www.triunfoconcebra.com.br

Produção Executiva

Karina Cunha

Comunicação

Ana Lúcia Costa e Karina Cunha

Projeto Gráfico e conteúdo

Agencia Brick
+55 21 2480-1081 | www.agenciabrick.com.br

Designer Gráfico: Paula Seabra

Textos: Paulo Neumann

Imagens: Acervo Triunfo Concebra

Gráfica

Qualicor Gráfica e Editora

Tiragem

20.000 exemplares



Próximo a Brasília, há o Salto do Corumbá, distante apenas 120 km da capital federal: uma queda d'água de 70 metros de altura com área de camping e pousada com serviço de tobogã.

O local fica próximo à cidade de Pirenópolis, que possui uma série de outras cachoeiras. O destaque vai para a Cachoeira do Rosário, com

O maior parque hidrotermal do mundo está em Rio Quente, a apenas 22 km de Caldas Novas e 170 km de Goiânia.

40 metros de altura e que possibilita a prática do rapel. A aventura termina em uma bela piscina natural. Outras duas que valem a pena

avista são a Cachoeira do Lázaro e de Santa Maria. Ambas formam excelentes poços para banho e possuem acesso fácil, com caminhadas por trilhas com duração de 10 a 30 minutos.

Grutas submersas são um convite aos turistas

A exploração de grutas e cavernas é outra atividade que chama a atenção dos adeptos do ecoturismo. Em Minas Gerais, no Município de Sacramento, encontra-se a Gruta dos Palhares, considerada a maior gruta de arenito das Américas. Ela possui 450 metros de profundidade explorada, divididas em 36 compartimentos. O primeiro deles é tão amplo que abriga até 5 mil pessoas. Há bares, restaurantes e um lago para receber os



Na sequência, da esquerda para a direita: Salto do Corumbá em Pirenópolis (GO), Gruta dos Palhares em Sacramento (MG) e aulas de surf em Rio Quente (GO).

visitantes. Por questões de segurança, o local precisa de autorização especial para ser explorado.

Já em Brazlândia, a apenas 40 km de Brasília, encontra-se a Gruta do Poço Azul. Uma grande cavidade formada pela força da água na rocha ao longo dos anos, formando um grande poço de águas límpidas e azuladas, com cascatas, corredeiras e uma caverna inundada pela água. No local, o visitante encontra serviços como camping, trilha, banho em piscinas naturais e estacionamento amplo. Opções não faltam para quem ama a natureza e não dispensa boas doses de aventura e diversão.



TELEFONES ÚTEIS

- Secretaria de Turismo de Rio Quente - GO
(64) 3452-7000
- Região Administrativa - DF - Brazlândia
(61) 3479-4774
- Prefeitura Municipal de Pirenópolis-GO
(62) 3331-1299
- Prefeitura Municipal de Sacramento-MG
(34) 3351-8900



ANJOS DA GUARDA SOBRE RODAS

SERVIÇO DE ATENDIMENTO MÉDICO DA TRIUNFO CONCEBRA ESTÁ PRESENTE AO LONGO DE TODO O TRECHO CONCEDIDO, PRONTO PARA ATENDER AOS USUÁRIOS

Avaliar uma rodovia como boa ou ruim é mais do que olhar para a qualidade do asfalto ou contar o número de pistas. Conhecer quais os serviços estão à disposição dos usuários em caso de acidentes, por exemplo, é fundamental. No Brasil, o número de acidentes em rodovias federais sob concessão tem diminuído, segundo dados da Agência Nacional de Transportes Terrestres (ANTT). Entre os anos de 2005 e 2009, os acidentes com feridos tiveram uma redução de 10,4% nas rodovias concedidas, enquanto que nas públicas esse índice subiu 12,08%.

Uma ambulância a cada 50km

Ao longo de todo o trecho sob concessão da Triunfo Concebra o usuário conta com 24 ambulâncias de socorro médico, distribuídas estrategicamente pelos 24 SAUs nas BRs 060, 153 e 262. A distância média de 50km

entre esses postos de atendimento ao usuário garante que a chegada do veículo de resgate ao local do acidente seja rápida e ágil. Existem dois tipos de ambulâncias prontas para socorrer os usuários: os tipos C e D. A ambulância tipo C é um veículo de resgate básico equipado para atendimento de emergências pré-hospitalares que conta com itens para a manutenção de vias aéreas, controle de sangramento, imobilização de fraturas e remoção. Já a ambulância tipo D possui equipamentos avançados, como monitor cardíaco com desfibrilador, respirador portátil, aspirador de secreções, além de aparelhagem para pequenas cirurgias. João Carlos da Silva, Diretor de Operações da SMR*, ressalta a presença de um equipamento importante nos dois veículos: "Ambos contam com o desencarcerador, um aparelho que auxilia na remoção de vítimas presas em ferragens e que agiliza o processo de remoção da vítima."



*A SMR é a empresa parceira da Triunfo Concebra nos serviços de atendimento médico.

“Já tinha experiência de 2 anos trabalhando no atendimento do SAMU e conheci novas técnicas de resgate, muito mais ágeis e eficazes. Na rodovia, tudo precisa ser mais rápido”.

Daniel Teixeira de Souza - Resgatista do SAU 6

Agilidade no socorro é fundamental

Na ambulância tipo C trabalham dois profissionais socorristas, além de um resgatista, enquanto que na tipo D há a presença de um médico e um enfermeiro. A Triunfo Concebra organizou, ao todo, 12 turmas de treinamento específico para técnicas de resgate em rodovias. Daniel

Teixeira de Souza é resgatista no SAU 6, localizado no km 584 da BR-153, próximo à cidade de Professor Jamil, em Goiás. Ele participou das 16 horas de treinamento de sua turma, na cidade de Morrinhos, e pôde colocar os conhecimentos em prática já no primeiro dia de trabalho: “Socorremos o motorista de uma carreta que havia tombado em uma curva e despencado de uma altura de 2 metros, perto da cidade de Rochedo. Usei o desencarcerador para soltar a vítima das ferragens e a encaminhamos para o hospital. O atendimento todo foi ágil e terminou com final feliz”, ele conta.

Daniel ainda reforça a importância da qualidade do treinamento recebido por ele: “Já tinha experiência de 2 anos trabalhando no atendimento do SAMU e conheci novas técnicas de resgate, muito mais ágeis e eficazes. Na rodovia, tudo precisa ser mais rápido”.

AMBULÂNCIA
TIPO C
17 UNIDADES



Equipamentos disponíveis:

- Veículo de resgate básico e avançado;
- 2 socorristas, 1 resgatista, 1 enfermeiro, 1 médico;
- Manutenção de vias aéreas;
- Imobilização de fraturas;
- Monitor cardíaco com desfibrilador;
- Respirador portátil;
- Equipamento para combate de pequenos incêndios.

AMBULÂNCIA
TIPO D
7 UNIDADES



OLHOS E OUVIDOS NA PISTA

CENTRO DE CONTROLE DE OPERAÇÕES
FISCALIZA E COORDENA TUDO O QUE
ACONTECE NA RODOVIA



CCO – Centro de Controle de Operações - é o setor responsável pela fiscalização, ativação e coordenação do atendimento a ocorrências em todo o trecho sob concessão da Triunfo Concebra. Desde o início das operações nas BRs 060, 153 e 262, em 5 de setembro deste ano, foram registradas mais de 7.200 chamadas, entre pedidos de socorro mecânico e médico. Segundo Thiago Souza, Supervisor de CCO da Triunfo Concebra, os números tendem a aumentar: “Temos hoje uma média de 200 chamadas diárias e este número é crescente, já que os serviços de auxílio na rodovia se tornam mais conhecidos pelos usuários a cada dia”.

Um dos problemas mais comuns relatados nos chamados são as panes secas, ocorrendo

em veículos de todos os tamanhos, desde carros de passeio a carretas. Vale ressaltar que a pane seca configura infração ao código de trânsito brasileiro, segundo a Polícia Rodoviária Federal. Problemas hidráulicos em caminhões de carga aparecem com frequência também.

Nas ocorrências médicas a rapidez no atendimento pode fazer toda a diferença. Foi o que ocorreu com o Gerente de Operações Vladimir Barradel, que em uma de suas inspeções pela rodovia se deparou com um caminhoneiro sofrendo um princípio de infarto às margens da BR-153, próximo a Hidrolândia, Goiás. Com a chegada do atendimento médico foram dados os primeiros socorros e o usuário foi encaminhado ao hospital mais próximo e com desfecho positivo.

MAPA DO TRECHO

BR-060

BR-153

BR-262

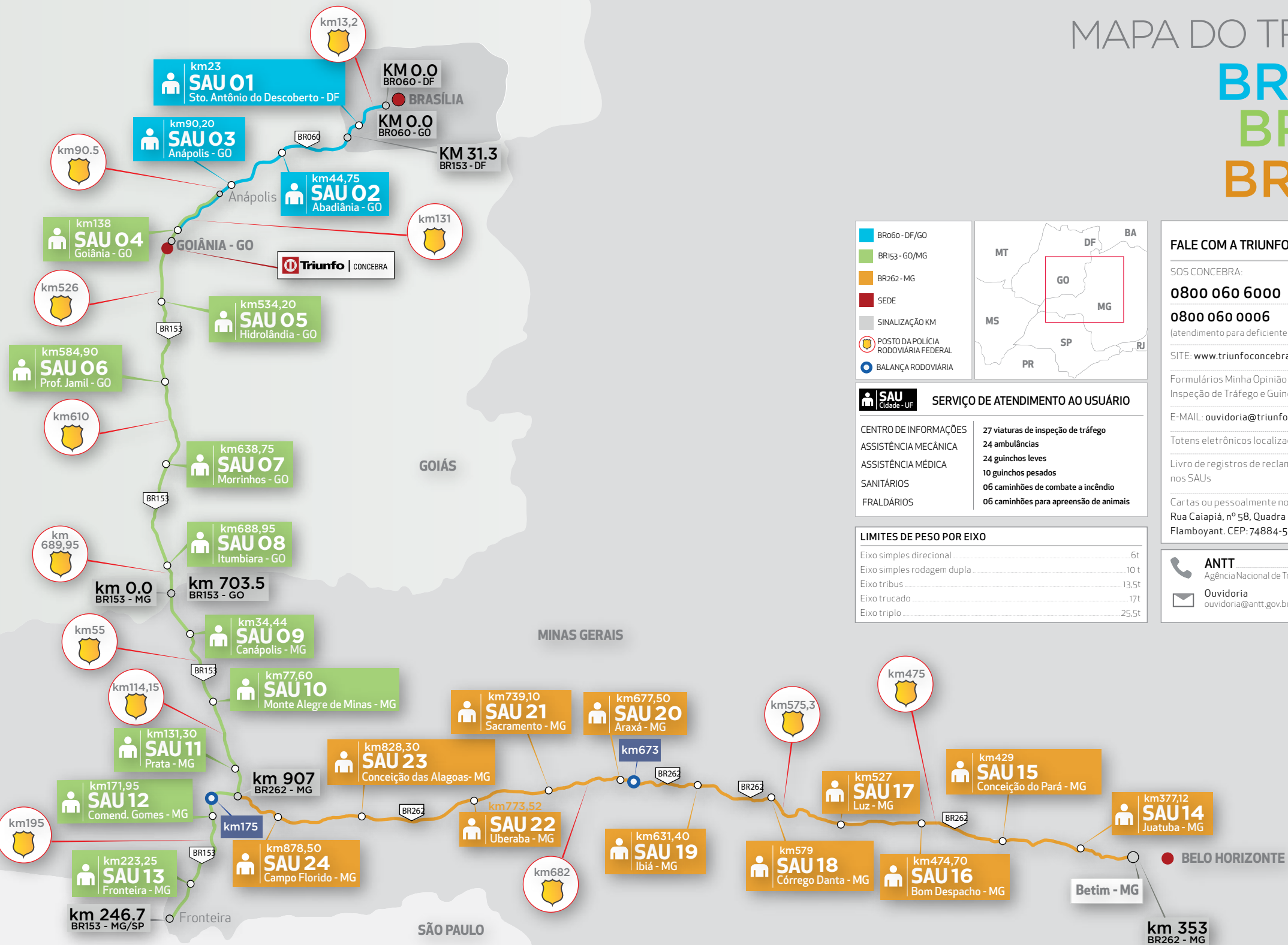

■ BR060 - DF/GO
■ BR153 - GO/MG
■ BR262 - MG
● SEDE
SINALIZAÇÃO KM
POSTO DA POLÍCIA RODOVIÁRIA FEDERAL
BALANÇA RODOVIÁRIA

SAU Cidade - UF SERVIÇO DE ATENDIMENTO AO USUÁRIO

CENTRO DE INFORMAÇÕES	27 viaturas de inspeção de tráfego
ASSISTÊNCIA MECÂNICA	24 ambulâncias
ASSISTÊNCIA MÉDICA	24 guinchos leves
SANITÁRIOS	10 guinchos pesados
FRALDÁRIOS	06 caminhões de combate a incêndio
	06 caminhões para apreensão de animais

LIMITES DE PESO POR EIXO

Eixo simples direcional	6t
Eixo simples rodagem dupla	10 t
Eixo tribus	13,5t
Eixo trucado	17t
Eixo triplo	25,5t

FALE COM A TRIUNFO CONCEBRA

SOS CONCEBRA:

0800 060 6000

0800 060 0006
(atendimento para deficiente auditivo e de fala)

SITE: www.triunfoconcebra.com.br

Formulários Minha Opinião disponíveis nas Viaturas de Inspeção de Tráfego e Guinchos

E-MAIL: ouvidoria@triunfoconcebra.com.br

Totens eletrônicos localizados nos SAUs

Livro de registros de reclamações e sugestões disponíveis nos SAUs

Cartas ou pessoalmente no endereço da concessionária:
Rua Caiapiá, nº 58, Quadra E5, Lote 5, Alphaville
Flamboyant. CEP: 74884-554. Goiânia/GO

ANTT 166
Agência Nacional de Transportes Terrestres

Ouvidoria
ouvidoria@antt.gov.br

OBRAS NÃO PARAM

DUPLICAÇÃO E MELHORIAS NA PISTA OCORREM EM DIVERSOS PONTOS DA BR-262

As obras de duplicação e melhorias na BR-262 seguem a todo vapor. Os trabalhos têm início no km 814, próximo a Uberaba, Minas Gerais, e prolongam-se até o km 913, no entroncamento com a BR-153, próximo a Campo Florido, também em Minas. Dos 65 quilômetros de pista a serem duplicados, aproximadamente 80% já receberam terraplanagem – primeira etapa do processo de pavimentação. Alguns trechos já receberam as etapas seguintes, como finalização de sub-base (21,5 km colocados), base (16,5 km) e capa asfáltica (8,1 km aplicados).



Carlos Xisto, Gestor da Construtora Triunfo, destaca o bom ritmo das obras: “Temos uma grande quantidade de equipamentos à nossa disposição e isso proporciona um ritmo acelerado para essas obras, tão importantes para a região”.

A obra também contempla a construção e recomposição de dispositivos de drenagem, como canaletas e meios-fios, bem como instalação de sinalização horizontal, vertical e aplicação de tachas refletivas em locais de maior risco de acidentes.

OS NÚMEROS DA DUPLICAÇÃO

ATÉ O MÊS DE NOVEMBRO

ETAPAS DO PROCESSO DE PAVIMENTAÇÃO

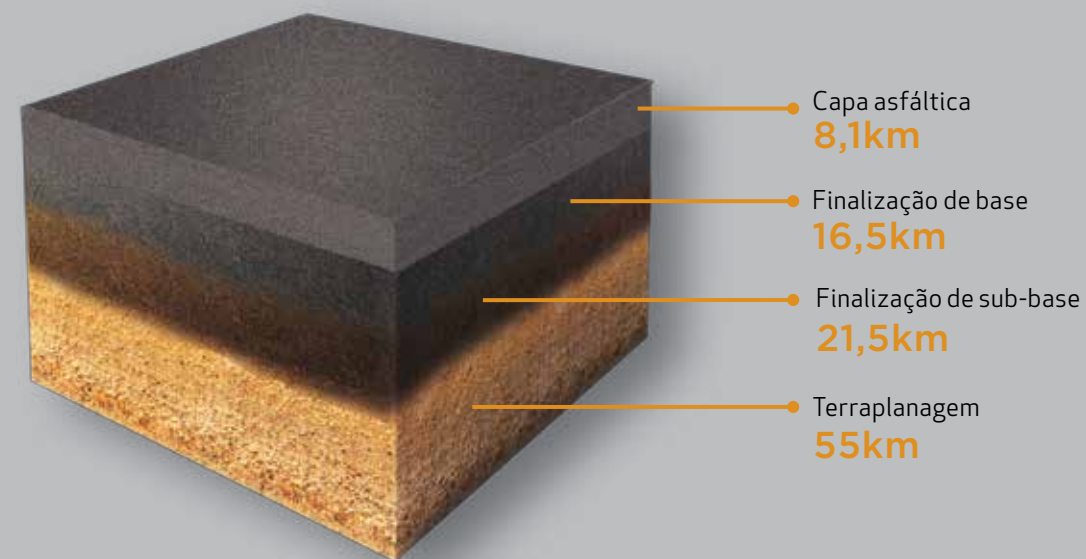

CATEDRAL DE SIMBOLISMOS

MAIS QUE UM TEMPLO RELIGIOSO, A CATEDRAL DE BRASÍLIA CARREGA HISTÓRIA E SÍMBOLOS EM SUA CONSTRUÇÃO E ELEMENTOS DO INTERIOR



Primeiro monumento criado na capital federal, a Catedral Metropolitana de Nossa Senhora Aparecida – ou Catedral de Brasília – abriga diversos simbolismos em seus elementos e formas, apresentando-se não apenas como um centro religioso, mas também um excelente ponto de visitação e aprendizado da cultura nacional. Projetada por Oscar Niemeyer, a Catedral foi construída para abrigar até 4 mil fiéis no interior do templo, sustentado por dezesseis colunas de concreto, no formato hiperbólico, com 42 metros de

altura. Os vitrais atuais, instalados em 1987, deixam a luz externa iluminar todo o salão do templo. A entrada principal da Catedral foi desenhada por Niemeyer para ser escura de propósito com piso e paredes em granito negro, a fim de provocar um contraste e aumentar a sensação de luminosidade no primeiro contato com a luz da área interna. O espelho d'água, situado a 50 centímetros da base dos vitrais, funciona como um sistema de refrigeração do ar seco do cerrado, que passa por este espaço antes de entrar umidificado no templo. O



Espelho d'água



Vitrais instalados em 1987



Campanário e os quatro sinos

Campanário, criado para ser a torre da Catedral, foi inaugurado em 1977, mede 20 metros de altura e suporta quatro sinos de bronze, doados pelo governo da Espanha. Três deles – Santa Maria, Pinta e Nina – lembram as caravelas de Cristóvão Colombo na descoberta da América. O quarto sino, Pilarica, é uma homenagem a Nossa Senhora do Pilar, muito cultuada naquele país. Quatro estátuas de bronze recebem os visitantes da Catedral logo em sua entrada. São os Evangelistas, que representam Mateus, Marcos, Lucas e João carregando pergaminhos. Eles seriam os primeiros registradores da

história de Jesus na terra. As estátuas foram esculpidas por Alfredo Ceschiatti e Dante Croce, e possuem 3 metros de altura. No interior do templo, é possível encontrar ainda a Cruz Histórica, assim chamada por ser a primeira plantada no solo da capital por ocasião da primeira missa ocorrida em 1957, com a participação de Juscelino Kubitschek. E na cúpula, presos por cabos de aço, pendem três anjos pesando de 100 a 300 quilos cada, representando os arcanjos Miguel, Gabriel e Rafael. A Catedral de Brasília está aberta à visitação, exceto em horários de celebração de missas.



No interior do templo, é possível encontrar ainda a Cruz Histórica, assim chamada por ser a primeira plantada no solo da capital por ocasião da primeira missa ocorrida em 1957

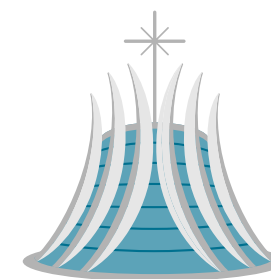

Confira os horários de missas celebradas na Catedral

Terça a sexta: 12h15

Sábado: 17h

Domingo: 8h30, 10h30 e 18hs

Acesse o guia de visitação da catedral:

<http://catedral.org.br/guia>

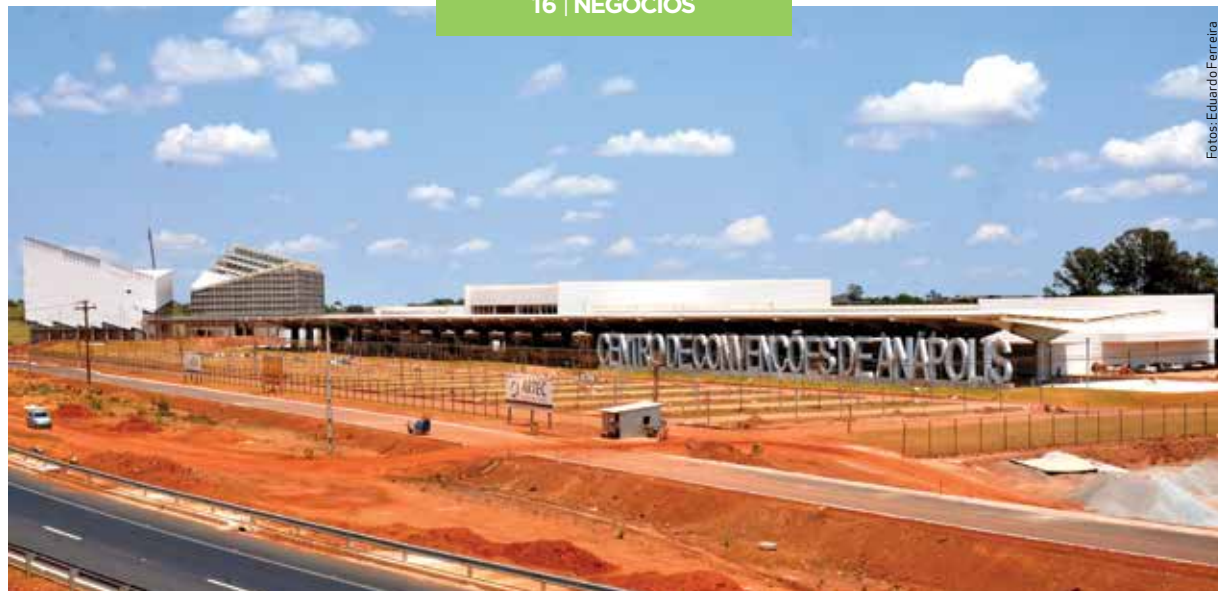

Fotos: Eduardo Ferreira

GRANDEZA E MODERNIDADE EM ANÁPOLIS

MAIOR CENTRO DE CONVENÇÕES DA REGIÃO CENTRO-OESTE ENTRA EM FASE FINAL DE OBRAS E PROMETE SER ENTREGUE À POPULAÇÃO AINDA ESTE ANO

A cidade de Anápolis e toda a região Centro-Oeste estão prestes a ganhar um novo espaço para eventos de negócios e culturais. O Centro de Convenções de Anápolis promete ser o maior e mais moderno complexo cultural da região, ocupando mais de 32,8 mil metros quadrados e podendo receber 3.350 pessoas simultaneamente em seus auditórios. O espaço vai contar com um teatro de arena, quatro auditórios, três pátios de exposição, restaurante panorâmico, além

de dois estacionamentos para mil vagas. O Secretário de Indústria e Comércio de Goiânia, William O'Dwyer, reforça que a obra é um espelho da economia pulsante da região: "O Centro de Convenções é uma das marcas de uma Anápolis moderna, cuja economia cresce bem acima da média nacional". O Centro de Convenções é uma obra do Governo do Estado de Goiás e está localizado em frente ao viaduto do Distrito Industrial de Anápolis (DAIA), na BR-060, que é coincidente com a BR-153. A obra já se encontra em fase final de acabamento e tem previsão de entrega até o fim deste ano.

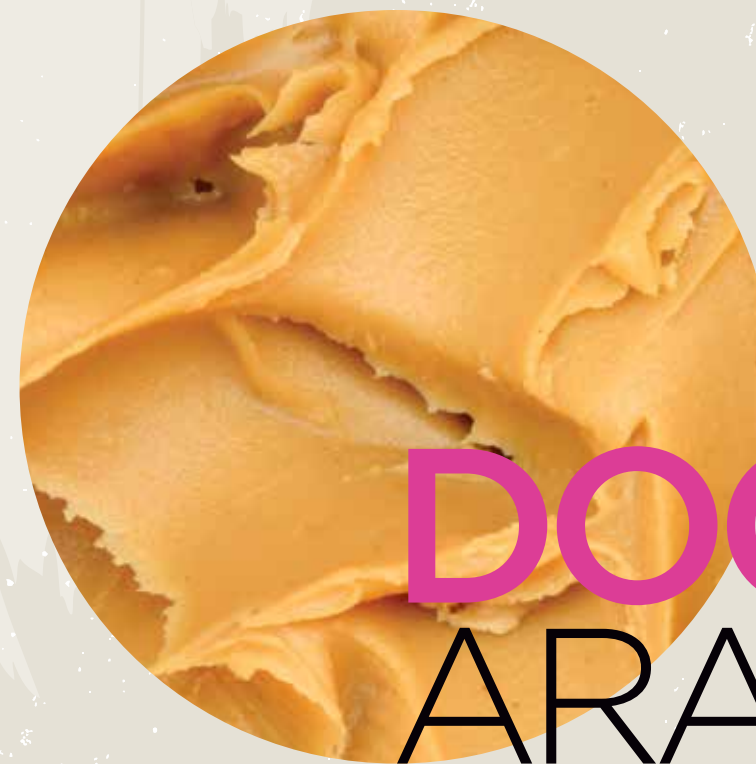
Espaço possui 32,8 mil m²

DOCE ARAXÁ

TRADICIONAL NA CIDADE DE ARAXÁ E REGIÃO, A LOJA E FÁBRICA "DOCES JOANINHA" EXPORTA O SABOR DOS DOCES EM COMPOTA ARTESANAIS PARA O MUNDO

Quem passa pela BR-262 e visita a cidade de Araxá, no Triângulo Mineiro, tem a oportunidade de saborear algumas delícias típicas da região: os doces e queijos artesanais. Com mais de 44 anos de tradição na fabricação de doces artesanais em compotas, a loja e fábrica "Doces Joaninha" é parada obrigatória. O sabor e tradição do que é produzido ali já alcançou o mundo. "Recebemos sempre turistas de diversos países na loja. Em apenas um dia vieram 13 ônibus de dois andares com visitantes do México e do Japão", conta Naira Conceição, auxiliar de vendas.

Tanta procura pode ser explicada pela produção dos doces artesanais que não levam conservantes ou corantes em sua fabricação. Alessandra Dias, responsável técnica da produção de mais de 2.000 compotas por mês, explica o cuidado aplicado durante todo o processo: "Utilizamos apenas tachos de estanho, garantindo que o doce não tenha nenhum contato com o cobre, além de sermos rigorosos no seu processo de esterilização, o que garante uma vida maior ao produto". Alguns doces, como a ambrosia – o mais vendido – recebem tratamento



especial para se destacar em meio à concorrência: “Deixamos a ambrosia no fogo baixo por até 9 horas para garantir que o doce não fique com gosto ou cheiro de ovo. É o produto de maior destaque na loja”, afirma Alessandra. O primeiro doce fabricado pela marca foi o mamão enrolado, feito com açúcar, cravo e canela, e é um dos campeões de venda até hoje, assim como o tradicional doce de leite. Outros doces têm um caráter exótico. É o caso do doce de casca de jabuticaba: muito saboroso e indicado para ser servido com sorvete ou manjar branco, é feito apenas com a casca da jabuticaba esterilizada e açúcar. Os queijos também têm seu destaque na produção da loja. O “AH” é vencedor

de vários prêmios em Minas Gerais e é o único queijo produzido com leite cru que tem a permissão do Ministério da Saúde para ser exportado. Outro muito apreciado é o queijo portal da canastra meia cura, produzido na Serra da Canastra, região conhecida pela excelência na fabricação de queijos. Aproximadamente 70% da produção é vendida na própria loja.

ONDE ENCONTRAR

Você pode chegar a Araxá pela BR-262
Rua Rio Branco, 318 - centro

Informações e vendas *on-line*:
www.docesjoaninha.com.br



TIRA DÚVIDAS

FALE COM A GENTE

Este espaço é destinado para que você tire suas dúvidas em relação à Triunfo Concebra e os serviços referentes à concessão rodoviária nas BRs 060, 153 e 262. Envie suas perguntas para ouvidoria@triunfoconcebra.com.br. Elas serão respondidas diretamente por técnicos da Triunfo Concebra.

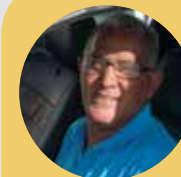

Se o meu carro tiver um problema e parar na rodovia, o reboque levará o veículo até a cidade mais próxima ou até o meu mecânico?

Durval Melo
Taxista em Uberaba/MG

O atendimento realizado pelo serviço de guincho e das viaturas de inspeção de tráfego destina-se a retirar os veículos em pane ou acidentados da rodovia, levando-os a um ponto de apoio seguro mais próximo. Neste local o motorista pode acionar recursos próprios não prejudicando o socorro a demais usuários no trecho da Concessionária.

Thiago Souza - Supervisor de CCO

SERVIÇOS

POSTOS DE GASOLINA PELO TRECHO - LOCALIZAÇÃO POR km

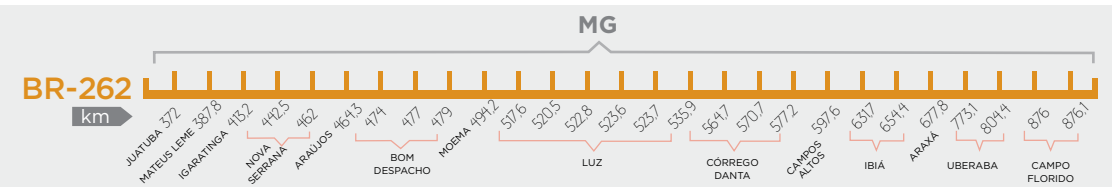
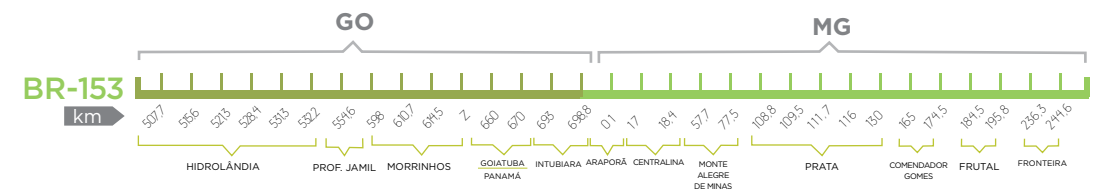
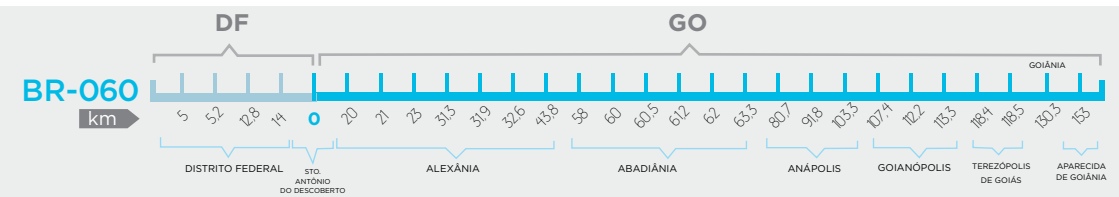

NESSA RODOVIA, SOCORRO MÉDICO E MECÂNICO SÃO ITENS DE SÉRIE.



Triunfo | CONCEBRA

Um caminho melhor daqui para frente.



ANTT
AGÊNCIA NACIONAL DE
TRANSPORTES TERRESTRES