

em frente

Nº 94 MAIO DE 2022 • ANO 8 • DISTRIBUIÇÃO GRATUITA

 **Triunfo** | CONCEBRA



MAIO AMARELO
juntos salvamos vidas

ÍNDICE

3

CONSERVAÇÃO EM AÇÃO

Confira os serviços realizados pela Concessionária na área de Conservação em todo o trecho

4

MAIO AMARELO 2022: JUNTOS SALVAMOS VIDAS

Saiba mais sobre a campanha deste ano do Maio Amarelo e as ações realizadas pela Concebra

6

AJUDE A PROTEGER CRIANÇAS E ADOLESCENTES DA VIOLÊNCIA SEXUAL

Proteja as crianças contra o abuso e à exploração sexual infantil: denuncie!

7

DICAS DE FILMES/TURISMO

Hora do lazer

8

SUA DÚVIDA

Coluna responde às questões dos usuários

9

TARIFAS

Saiba a localização dos postos de gasolina pelo trecho da rodovia e preços das tarifas

10

MAPA RODOVIA

Conheça os trechos e o que está disponível aos usuários

EDITORIAL

Cada pessoa tem um papel essencial para reduzir acidentes no trânsito e a campanha Maio Amarelo 2022 coloca justamente o cidadão à frente do debate, com o tema “Juntos salvamos vidas”. Em nossa matéria de capa, destacamos esta campanha apoiada pela Concebra, que visa chamar a atenção da sociedade para o alto índice de mortes e feridos no trânsito em todo o mundo.

Abordamos também a intensificação das ações realizadas pela Concessionária na área de Conservação, além de como a sociedade pode denunciar a exploração sexual e o abuso infantil. Confira, ainda, as cidades aniversariantes deste mês que fazem parte do nosso trecho de concessão.

Boa leitura!

Odenir José Sanches

Diretor - Presidente da Triunfo Concebra

EXPEDIENTE

A Revista Em Frente é uma publicação da Triunfo Concebra - Concessionária das Rodovias Centrais do Brasil S.A.
www.triunfoconcebra.com.br

Produção Executiva:

Láís Freire Alves

Comunicação:

Ana Lúcia Costa, Heitor Braz, Gabriele Sabino, Fernanda Laune e Láís Freire

Projeto Gráfico e conteúdo:

Brick - +55 21 2480-1081

www.brickbr.com

Design Gráfico: Carlos Gusmão

Textos: Roberta Vieira

Imagens: Acervo Triunfo Concebra

Gráfica: Poligráfica

Tiragem: 5.000 exemplares





CONSERVAÇÃO *em ação*

A Triunfo Concebra está realizando diversos serviços na área de Conservação, com a finalidade de oferecer uma viagem mais segura aos usuários. Os trabalhos são contínuos e foram intensificados desde o mês de março em todo o trecho de concessão: BRs 060, 153 e 262 no Distrito Federal, Goiás e Minas Gerais.

Desde o início da concessão, em 2014, a Concessionária direciona as suas atividades de manutenção, conservação e operação das rodovias com foco na segurança viária.

A fim de proporcionar mais visibilidade e condições de tráfego, a área de Conservação trabalha com ações preventivas para a manutenção das rodovias. A equipe segue empenhada em realizar todas as atividades de conservação rodoviária, como: roçada manual e mecânica, varrição, podas de árvores e arbustos, limpeza e drenagens, reparos em drenagens acidentadas, limpeza e substituição de placas de sinalização, revitalização da sinalização horizontal e reparos no pavimento.

Ao longo deste ano, foram feitas inúmeras ações em toda a rodovia, dentre elas a limpeza da sinalização vertical em Perdizes, Minas Gerais; a roçada em Pará de Minas, Minas Gerais; e a limpeza da sinalização vertical em Córrego Dantas, Minas Gerais. Além disso, a Concessionária realizou serviços de revitalização horizontal em Uberaba, Minas Gerais, na BR-262.

Os trabalhos não pararam por aí. Em Santo Antônio do Descoberto, Goiás, foi realizada a roçada manual e mecanizada na BR-060/GO. Já em Hidrolândia, Goiás, além dos serviços de roçada, as equipes de Conservação fizeram a limpeza e as sinalizações vertical e horizontal na região.

A assinatura do aditivo contratual da relicitação e a nova composição tarifária possibilitaram a contratação de novos colaboradores e, ainda, o reforço no investimento em Conservação.

Segundo Abílio Peres da Silva, Coordenador de Conservação, “a segurança dos usuários que trafegam pela nossa concessão é prioritária e a manutenção de cada item é necessária para preservar e aumentar a vida útil das rodovias. Placas limpas, faixas seccionadas e contínuas com refletividade e visibilidade dão segurança, evitam acidentes e manobras bruscas”.

“ A conservação rodoviária está diretamente ligada à prevenção e diminuição de acidentes. O desgaste é natural, a conservação é fundamental.

Abílio Peres da Silva,
Coordenador de Conservação



Maio Amarelo

JUNTOS SALVAMOS VIDAS



“Juntos salvamos vidas”. Este é o tema da campanha Maio Amarelo deste ano, que destaca o poder do cidadão no cuidado com vidas no trânsito. A campanha alerta para o fato de que diversos profissionais salvam vidas diariamente, como os bombeiros e outros profissionais da área de saúde, mas cada pessoa tem um papel fundamental para evitar ocorrências ou acidentes.

O movimento Maio Amarelo de 2022 enfatiza que qualquer um pode salvar uma vida. Ao sair de casa, todos nós temos que nos proteger e, com isso, salvamos vidas: a nossa e a de todos que cruzam o nosso caminho. E o contrário também é verdadeiro: se você desrespeitar as regras, você coloca a sua vida em risco e também a vida de quem divide a rua ou a estrada com você.

A campanha destaca também que, ao transitar, é necessário colocar o respeito, a responsabilidade e o cuidado com as pessoas nos seus deslocamentos diários. Para que o trânsito seja mais seguro, todos precisam conhecer e cumprir as regras de trânsito, tanto pedestres quanto motoristas.

A segurança viária é um dos principais serviços fornecidos pela Concessionária. Segundo o Gerente Geral de Operações, Keller Rodrigues, “desde que assumimos o nosso trecho, diversas atividades são realizadas e contribuem para melhorar a infraestrutura da rodovia e, conseqüentemente, reduzir os acidentes. Comparado aos dados anteriores à concessão, registramos mais de 52% de redução no número de óbitos em acidentes. Todo esse trabalho não só representa vidas salvas, mas também desonera os serviços de atendimento médico-hospitalares”.



O Maio Amarelo tem o objetivo de chamar a atenção da sociedade para o alto índice de mortes e feridos no trânsito e a Concebra apoia essa campanha. Neste mês, várias iniciativas estão sendo realizadas em prol do movimento, como: abordagens aos motoristas com orientações sobre o trânsito, ações de sensibilização do motorista, divulgação da campanha Maio Amarelo para os públicos interno e externo, lançamento de 2 podcasts com essa temática, distribuição da Revista “Em Frente” aos condutores

com a divulgação do assunto e entrega nas praças de pedágio de aromatizadores de carro com o slogan da campanha.

De acordo com o Gerente Geral de Operações da Concebra, Keller Rodrigues, “todos os anos aproveitamos a proposta do mês de maio para potencializar as nossas campanhas de segurança viária e envolver os públicos relacionados para seguir no propósito de salvar vidas”.



Apesar de a concessionária ter como prática durante todo o ano ações voltadas à conscientização dos motoristas para segurança viária, o Maio Amarelo amplifica o debate. A finalidade é que todos possam dar sua contribuição para reduzir os acidentes, dirigindo de forma mais segura e respeitando as leis de trânsito.



Maio/2017

Maio/2018

Maio/2019

Maio/2020

Maio/2021

Ajude a proteger

CRIANÇAS E ADOLESCENTES DA VIOLÊNCIA SEXUAL



Instituído pela Lei Federal 9.970/00, o Dia Nacional contra o Abuso e à Exploração Sexual Infantil (18 de maio) é uma conquista que demarca a luta pelos Direitos Humanos de Crianças e Adolescentes no Brasil. A data visa conscientizar a população e promover ações contra essa violência.

Com o objetivo de garantir a proteção à infância e à adolescência, a Childhood Brasil atua no enfrentamento do abuso e da exploração sexual contra crianças e adolescentes, por meio de programas e projetos em parceria com empresas, sociedade civil e governos. Um deles é o Programa Na Mão Certa, lançado em 2006 pela instituição, que congrega as empresas através da adesão ao Pacto Empresarial Contra a Exploração Sexual de Crianças e Adolescentes nas Rodovias Brasileiras.

A Triunfo Concebra, signatária do Pacto Empresarial desde 2015, é reconhecida pela Childhood Brasil pelo cumprimento dos requisitos do programa. Ao assinar o Pacto, a Concebra assumiu o compromisso voluntário de garantir o respeito aos direitos da criança e do adolescente. A Concessionária organiza diversas ações de sensibilização de motoristas que utilizam os trechos que ela administra, para que eles sejam agentes de proteção.

Por meio desta iniciativa, a Concebra fortalece a sua atuação na temática de direitos humanos

e atende a três Objetivos do Desenvolvimento Sustentável: a Meta 5.2 (busca eliminar as formas de violência contra todas as mulheres e meninas nas esferas públicas e privadas), a Meta 8.7 (visa acabar com o tráfico de pessoas e a eliminação do trabalho infantil) e a Meta 16.2 (busca acabar com o abuso, a exploração, o tráfico e todas as formas de violência e tortura contra crianças).

Em um acordo de cooperação técnica com a PRF, o Programa Na Mão Certa apoia a realização do Projeto Mapear - um levantamento bianual dos pontos vulneráveis à exploração sexual de crianças e adolescentes nas rodovias federais. A 8ª edição do mapeamento, realizado entre 2019 e 2020, identificou um total de 3.651 pontos vulneráveis. O mapeamento abrangeu em torno de 71 mil quilômetros de rodovias federais, distribuídos pelos 26 estados e o Distrito Federal.

AJUDE NO ENFRENTAMENTO DA EXPLORAÇÃO SEXUAL INFANTIL.

Caso você observe algum sinal de violência, **faça uma denúncia pelo Disque 100.**

CHILDHOOD
PELA PROTEÇÃO DA INFÂNCIA
FUNDADA POR S. M. BABINI SILVA DA SUÉCIA



PARTICIPE DA PESQUISA: A SUA OPINIÃO É FUNDAMENTAL!

A Triunfo Concebra iniciou a **Pesquisa de Satisfação do Usuário 2022**, com o objetivo de analisar a percepção dos motoristas em relação à qualidade das rodovias e aos serviços oferecidos. A pesquisa também está disponível no site www.triunfoconcebra.com.br.



Aponte a câmera para o QR Code e acesse o formulário.

Hora do Lazer

DICA DE FILME

CONTRA O GELO

Descrição: Dois homens lutam pela sobrevivência durante uma expedição à Groenlândia em busca de um mapa perdido. Baseado em uma história real ocorrida na Dinamarca em 1909.



Pela nossa Estrada

ANIVERSARIANTES DO MÊS

Neste mês de maio, é comemorado o aniversário de duas cidades que fazem parte do trecho de concessão da Concebra e são as nossas homenageadas: Aparecida de Goiânia e Santo Antônio do Descoberto, ambas em Goiás. **Conheça algumas curiosidades:**



APARECIDA DE GOIÂNIA: completa 100 anos no dia 11 de maio. Construída em estilo colonial, a Paróquia Nossa Senhora da Aparecida é a mais antiga da cidade e foi declarada como Monumento Histórico e Cultural do município. A partir dos anos 80 e início de 90, Aparecida de Goiânia teve um salto exponencial na sua população e não parou mais de crescer. Hoje, é o segundo maior município em população do estado de Goiás, com mais de 600 mil habitantes, segundo o IBGE.



SANTO ANTÔNIO DO DESCOBERTO: localizada no leste goiano, a cidade completa 40 anos em 14 de maio. Nela está localizado o SAU 01 da Triunfo Concebra, no Km 22,9 da BR-060/DF. O município foi fundado no auge do ciclo do ouro do Brasil colônia. Segundo a lenda, os escravos acharam a imagem de Santo Antônio debaixo de um pé de angico e ao lado construíram uma capelinha para abrigar a imagem do Santo.

SERVIÇOS

POSTOS DE GASOLINA PELO TRECHO - LOCALIZAÇÃO POR km

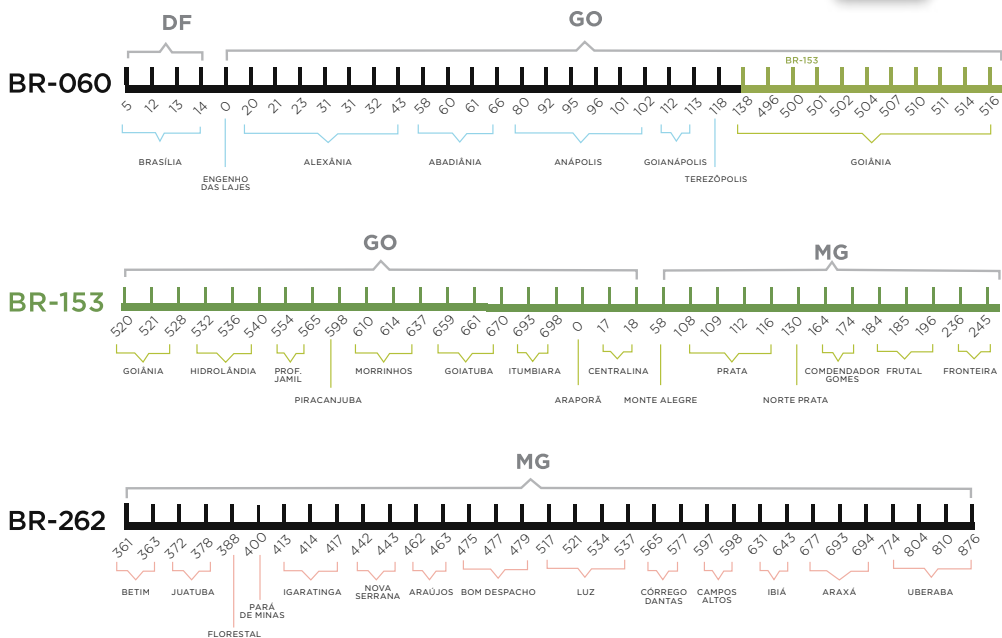

SUA DÚVIDA

FALE COM A GENTE

Este espaço é destinado para que você tire suas dúvidas em relação à Triunfo Concebra e os serviços referentes à concessão rodoviária nas BRs 060, 153 e 262.

Envie suas perguntas para ouvidoria@triunfoconcebra.com.br.

Elas serão respondidas diretamente por técnicos da Triunfo Concebra.

Posso vender produtos na faixa de domínio, às margens da rodovia?

Não autorizamos ocupação da faixa de domínio para comércio, pois é proibida esta ocupação e há risco de acidentes.

FALE COM A TRIUNFO CONCEBRA

SOS CONCEBRA: 0800 060 6000 | 0800 060 0006

atendimento para pessoa com deficiência auditiva e de fala

TABELA DE TARIFAS GOIÁS - MINAS GERAIS

Tarifas de pedágio em vigor desde 2022

Valores sujeitos a alteração até a próxima revisão pela ANTT (Agência Nacional de Transportes Terrestres)



Formas de pagamento: dinheiro, vale pedágio ou TAG de passagem automática.

GO	Categoria	Eixos	Rodagens	Rodagem						
				Alexânia BR-060 Km 43,1	Goianópolis BR-060 Km 107,9	Prof. Jamil BR-153 Km 553,1	Itumbiara BR-153 Km 685,8			
	Automóvel, caminhonete e furgão	2	I-I	6,9	5,1	7,4	9			
	Caminhão leve, Ônibus, caminhãotrator e furgão	2	I-II	13,8	10,2	14,8	18			
	Automóvel e caminhonete com semirreboque	3	I-I	10,35	7,65	11,1	13,5			
	Caminhão, caminhão trator, caminhãotrator com semirreboque e Ônibus	3	I-II	20,7	15,3	22,2	27			
	Automóvel e caminhonete com reboque	4	I-I	13,8	10,2	14,8	18			
	Caminhão com reboque, caminhãotrator com semirreboque	4	I-II	27,6	20,4	29,6	36			
	Caminhão com reboque, caminhãotrator com semirreboque	5	I-II	34,5	25,5	37	45			
	Caminhão com reboque, caminhãotrator com semirreboque	6	I-II	41,4	30,6	44,4	54			
	Motocicletas, motonetas, bicicletas moto	2	Simplex	3,45	2,55	3,7	4,5			
MG	Categoria	Eixos	Rodagens	Rodagem						
				Prata BR-153 Km 127,9	Fronteira BR-153 Km 227,9	Florestal BR-262 Km 389,4	Luz BR-262 Km 512,85	C. Altos BR-262 Km 600,8	Perdizes BR-262 Km 736,9	C. Florido BR-262 Km 863,5
	Automóvel, caminhonete e furgão	2	I-I	7,9	4,7	6,4	6,7	7,1	8,4	6,9
	Caminhão leve, Ônibus, caminhãotrator e furgão	2	I-II	15,8	9,4	12,8	13,4	14,2	16,8	13,8
	Automóvel e caminhonete com semirreboque	3	I-I	11,85	7,05	9,6	10,05	10,65	12,6	10,35
	Caminhão, caminhão trator, caminhãotrator com semirreboque e Ônibus	3	I-II	23,7	14,1	19,2	20,1	21,3	25,2	20,7
	Automóvel e caminhonete com reboque	4	I-I	15,8	9,4	12,8	13,4	14,2	16,8	13,8
	Caminhão com reboque, caminhãotrator com semirreboque	4	I-II	31,6	18,8	25,6	26,8	28,4	33,6	27,6
	Caminhão com reboque, caminhãotrator com semirreboque	5	I-II	39,5	23,5	32	33,5	35,5	42	34,5
	Caminhão com reboque, caminhãotrator com semirreboque	6	I-II	47,4	28,2	38,4	40,2	42,6	50,4	41,4
	Motocicletas, motonetas, bicicletas moto	2	Simplex	3,95	2,35	3,2	3,35	3,55	4,2	3,45

Valores expressos em Reais

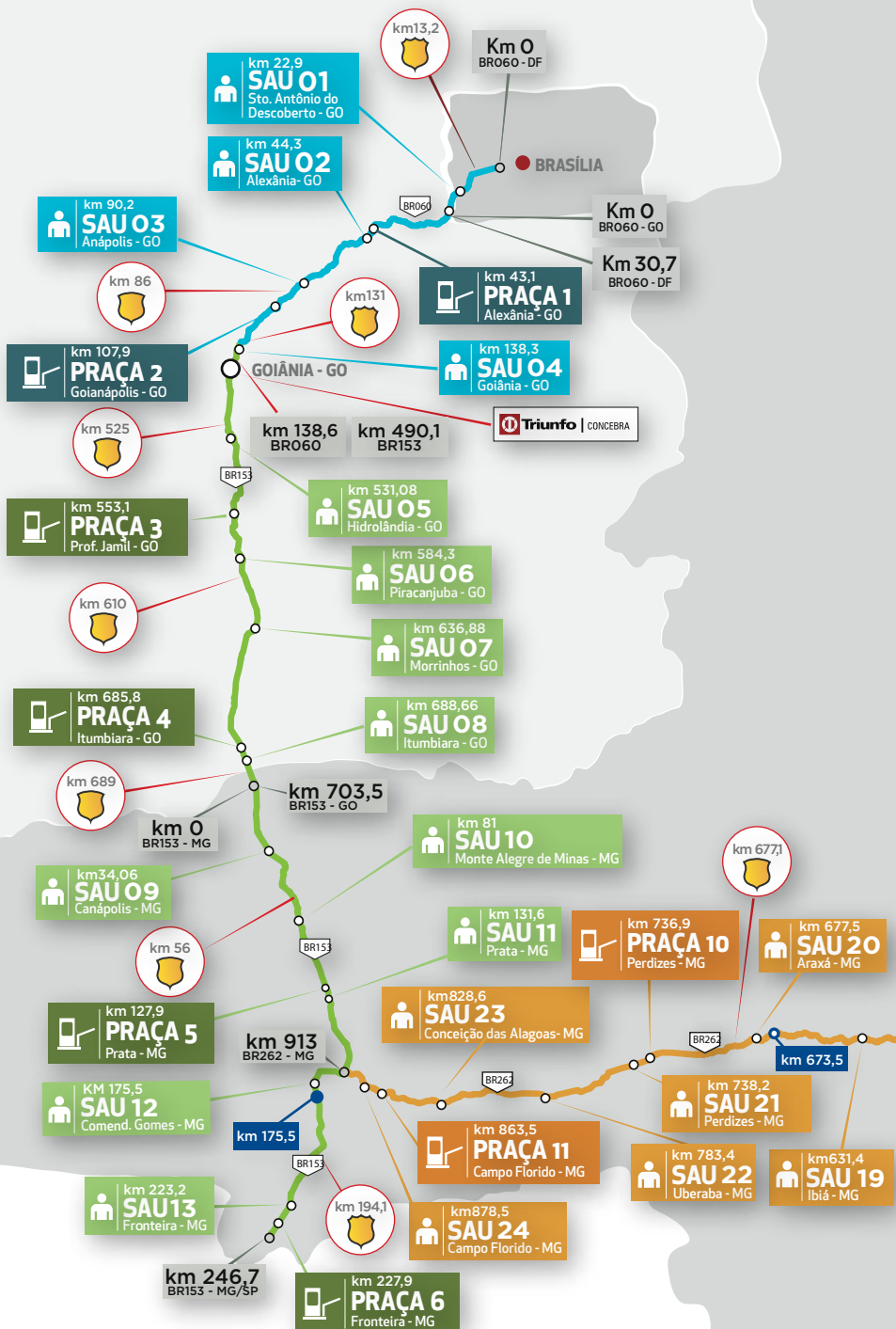



MAPA DO TRECHO

BR-060 BR-153

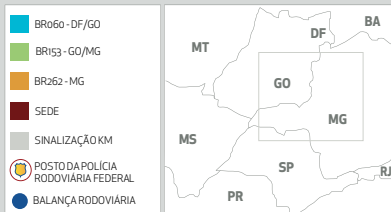
BR-262



- BR060 - DF/GO
- BR153 - GO/MG
- BR262 - MG
- SEDE
- SINALIZAÇÃO KM
-  POSTO DA POLÍCIA RODOVIÁRIA FEDERAL
-  BALANÇA RODOVIÁRIA

FALE COM A TRIUNFO CONCEBRA

SOS CONCEBRA:
0800 060 6000

0800 060 0006

(atendimento para deficiente auditivo e de fala)

SITE: www.triunfoconcebra.com.br

TWITTER: twitter.com/triunfoconcebra

E-MAIL: ouvidoria@triunfoconcebra.com.br

Totens eletrônicos localizados nos SAUs

Livro de registros de reclamações e sugestões disponíveis nos SAUs

Cartas ou pessoalmente no endereço da concessionária:

Rua Caiapiá, nº 8 , Quadra E5, Lote 5, Alphaville
Flamboyant. CEP: 74884-554, Goiânia/GO.

SERVIÇO DE ATENDIMENTO AO USUÁRIO

CENTRO DE INFORMAÇÕES	11 Guinchos Pesados e Super Pesados
ASSISTÊNCIA MECÂNICA	26 Guinchos Leves
ASSISTÊNCIA MÉDICA	7 Unidades de Suporte Avançado
SANITÁRIOS	17 Unidades de Resgate
FRALDÁRIOS	27 Viaturas de Inspeção de Tráfego
	6 Boiadeiro
	6 Pipa

BALANÇA LIMITES DE PESO POR EIXO

Eixo simples direcional	6t
Eixo simples rodagem dupla.....	10 t
Eixo tribus.....	13,5t
Eixo truçado.....	17t
Eixo triplo.....	25,5t

De acordo com o Artigo 16 da Lei nº13.103, sancionada em 2 de março de 2015.

Fica permitida, na pesagem de veículos de transporte de carga e de passageiros, a tolerância máxima de 5% sobre os limites de peso bruto total, e de 10% sobre os limites de peso bruto transmitido por eixo de veículos à superfície das vias públicas

 PRF	191
Polícia Rodoviária Federal	
 ANTT	166
Agência Nacional de Transportes Terrestres	
 Ouvidoria	
ouvidoria@antt.gov.br	





Triunfo | CONCEBRA

Dia da Biodiversidade

22 de maio

Confira o que a Concebra faz para preservar a biodiversidade

SUSTENTABILIDADE

RELATÓRIOS AMBIENTAIS
TREINAMENTOS

CAMPANHAS DE FUMAÇA-PRETA

CONTROLE DE ÁGUA EMERGÊNCIAS AMBIENTAIS
MONITORAMENTO AMBIENTAL CAMPANHAS DE FAUNA

MEIO AMBIENTE ÁGUA FAUNA

ANIMAIS SILVESTRES

SEMANA DO MEIO AMBIENTE LICENCIAMENTO

GESTÃO AMBIENTAL

ENERGIA FOTOVOLTÁICA CONTROLE DE SUPRESSÃO VEGETAL

LICENCIAMENTO LIMPEZA DE CAIXA D'ÁGUA
CONTROLE DE PRAGAS

GESTÃO DE RESÍDUOS INDICADORES AMBIENTAIS

SIMULADO DE EMERGÊNCIA AMBIENTAL

FLORA
CONTROLE DE MOTOCICLISTAS
AUDITORIA
IBAMA
ISO 14001
RECUPERAÇÃO DE PROCESSOS EROSIVOS



A publicação desse programa é uma medida de educação ambiental exigida pelo licenciamento federal, conduzido pelo IBAMA.



GOSTOU DO CONTEÚDO DA REVISTA? COMPARTILHE!

Basta apontar o celular para o QR Code para ter acesso às revistas.