

MAIO AMARELO: POR TRÁS DE UMA VIAGEM SEGURA, HÁ PROFISSIONAIS CUIDANDO DE VOCÊ

Pág. 3



**18 DE MAIO | FAÇA
BONITO**
Dia Nacional de
Combate ao Abuso e
à Exploração Sexual



VOCÊ SABIA?
Atualização
contratual



**MAPA
TURÍSTICO/
SERVIÇOS/
TARIFAS**



SERVIÇOS:
siga tranquilo com
a Concebra

ÍNDICE

PÁG **3** **MAIO AMARELO**
Por trás de uma viagem segura, há profissionais cuidando de você

PÁG **4** **18 DE MAIO | FAÇA BONITO**
Dia Nacional de Combate ao Abuso e à Exploração Sexual

PÁG **4** **VOCÊ SABIA?**
Atualização contratual

PÁG **5** **MAPA TURÍSTICO**
Atrativos ao longo do trajeto

PÁG **6** **SERVIÇOS**
Siga tranquilo com a Concebra

PÁG **7** **TARIFAS E MAPA**
Informações atualizadas

PÁG **8** **MAPA DA RODOVIA**
Localização da sede administrativa, praças de pedágio, SAUs e muito mais

EDITORIAL

Olá, leitor!

Neste mês, celebramos o Maio Amarelo, movimento internacional de conscientização para a redução de sinistros no trânsito. Reforçamos a campanha do CONTRAN “Desacelere. Seu bem maior é a vida” e valorizamos as equipes da Triunfo Concebra que atuam nos bastidores: do monitoramento das rodovias ao atendimento emergencial, da conservação das vias aos trabalhos administrativos. São profissionais que, com dedicação, transformam as estradas em espaços mais seguros.

Trazemos também a campanha “Faça Bonito”, em alusão ao Dia Nacional de Combate à Exploração Sexual de Crianças e Adolescentes (18 de maio). A Triunfo Concebra tem compromisso com essa causa e é signatária do Programa Na Mão Certa desde 2014. Destacamos os canais de denúncia, como o Disque 100, e a importância de cada um na rede de proteção contra a exploração sexual de crianças e adolescentes.

Além disso, informamos que, desde 26 de março de 2026, o trecho da Concebra passou por atualização contratual.

Seguimos na estrada, com o compromisso de sempre.

Boa leitura e ótima viagem!

CONTATOS ÚTEIS



Triunfo | CONCEBRA

SOS 0800 060 6000
ouvidoria@triunfoconcebra.com.br
triunfoconcebra.com.br



166
consumidor.gov.br



190
emergência



Disque
100

EXPEDIENTE

A Revista em Frente é uma publicação da Triunfo Concebra - Concessionária das Rodovias Centrais do Brasil S.A. | www.triunfoconcebra.com.br

Produção Executiva: Laís Freire Alves | **Comunicação:** Ana Lúcia Costa, Laís Freire e Thais Motta

Projeto Gráfico e conteúdo: Agência Alta Resolução | +55 62 98278-1758 | www.altaresolucao.com | @alta.resolucao

Design Gráfico: Bruno Moraes | **Textos:** Ametista Morais | **Imagens:** Acervo Triunfo Concebra | **Gráfica:** Flash Print | **Tiragem:** 1.000 exemplares

maioamarelo

Tem dedicação por trás de cada quilômetro

O movimento Maio Amarelo chegou para nos lembrar que a segurança no trânsito é responsabilidade de todos. O Conselho Nacional de Trânsito (CONTRAN) manteve o tema da campanha “Desacelere. Seu bem maior é a vida”, com foco no controle da velocidade, especialmente para proteção dos usuários mais vulneráveis, como pedestres, ciclistas e motociclistas.

Por que a velocidade é um fator de risco?

O excesso de velocidade é reconhecido como o principal fator de risco no trânsito, pois reduz a capacidade de perceber o que acontece a sua volta, aumenta a distância necessária para parar em caso de emergência e eleva a energia de impacto em caso de colisões no trânsito.

Reconhecer e valorizar quem cuida da estrada

Por trás de cada viagem segura, há profissionais de concessão de rodovias dedicados a promover a segurança viária. Na Triunfo Concebra, essas equipes atuam com dedicação diária.

O Centro de Controle Operacional (CCO) realiza a gestão das ocorrências, acionando os atendimentos sempre que alguém recebe auxílio emergencial médico ou mecânico nas rodovias sob concessão. A operação da rodovia realiza inspeções de tráfego e presta socorro emergencial mecânico aos motoristas para garantir condições seguras de tráfego.

Quando ocorre um sinistro na rodovia, o socorro emergencial médico presta atendimento, estabiliza vítimas e, se necessário, encaminha ao hospital.

Já as equipes de conservação são responsáveis pela limpeza das pistas, pela manutenção em geral (pintura, roçada, revitalização de placas), garantindo boas condições de trafegabilidade, o que contribui diretamente para uma direção segura. Paralelamente, as áreas administrativas de apoio atuam com o mesmo propósito: a segurança viária e satisfação dos usuários.

Neste Maio Amarelo, a Triunfo Concebra valoriza quem atua diariamente promovendo a segurança viária nas rodovias, como a Polícia Rodoviária Federal, o Corpo de Bombeiros e as equipes do SAMU.





FAÇA BONITO.

Proteja nossas crianças e adolescentes.

Dia Nacional de Combate ao Abuso e à Exploração Sexual

No dia 18 de maio, celebra-se o Dia Nacional de Combate à Exploração Sexual de Crianças e Adolescentes. A data foi instituída em memória do "Caso Araceli", uma menina de oito anos vítima de um crime que chocou o país em 1973. Diante disso, a campanha nacional "Faça Bonito", cujo símbolo é uma flor nas cores amarelo e laranja, mobiliza a sociedade para o enfrentamento dessa violência e reforça o compromisso com a proteção de crianças e adolescentes.

A Triunfo Concebra é signatária do Programa Na Mão Certa desde 2014, uma iniciativa contra a exploração sexual de crianças e adolescentes nas rodovias brasileiras. Ao longo do mês de maio, a concessionária realiza ações de sensibilização junto aos caminhoneiros, os chamados guardiões da estrada e fortalecendo a cultura do respeito e da denúncia.

A importância da denúncia

O combate à exploração sexual de crianças e adolescentes é um dever coletivo. Nas estradas, essa responsabilidade também é compartilhada por quem está ao volante. Se você presenciar ou suspeitar de alguma situação, disque e denuncie:

100 – Central de Direitos Humanos

190 – Polícia Militar

191 – Polícia Rodoviária Federal

197 – Polícia Civil



facabonito.org/18demaio

VOCÊ SABIA?

ATUALIZAÇÃO CONTRATUAL

Em razão da relicitação da Rota Sertaneja, a Triunfo Concebra informa que, desde o dia 26 de março de 2026, o trecho da BR-153/GO de Hidrolândia a Itumbiara, a BR-153/MG de Araporã a Fronteira e a BR-262/MG de Uberaba a Campo Florido, passou a ser administrado pela concessionária Way 153, **SOS 0800 262 0153**.



Brasília – A capital do Brasil encanta com sua arquitetura monumental de Niemeyer e espaços culturais icônicos, como a Esplanada dos Ministérios e a Catedral Metropolitana.

Anápolis – Conhecida por seu polo industrial e comercial, também oferece atrações históricas e parques urbanos ideais para passeios ao ar livre.

Terezópolis – A 20 minutos de Goiânia, Terezópolis é parada certa na BR-060. No complexo Santa Branca, tem tirolesa, trilhas e cachoeiras em meio ao cerrado. Na estrada, não deixe de provar a comida típica e conhecer o artesanato local.

Goiânia – Goiânia encanta com seus parques como o Flamboyant e o Vaca Brava. O Centro Cultural Oscar Niemeyer impressiona pela arquitetura, enquanto a gastronomia brilha com o empadão goiano, pamonha e a famosa jantinha. Para compras, a Feira Hippie e a Região da 44 são paradas obrigatórias.

Hidrolândia – Destino perfeito para turismo rural, abriga a famosa Fazenda Jabuticabal, onde visitantes podem saborear jabuticabas direto do pé e curtir a natureza.



APONTE A CÂMERA DO SEU CELULAR, LEIA O QR CODE E PARTICIPE DA PESQUISA DE SATISFAÇÃO 2026:

Siga-nos nas redes sociais

 @triunfoconcebra



Serviços - Postos de combustíveis e eletropostos pelo trecho - localização por km



BR-060

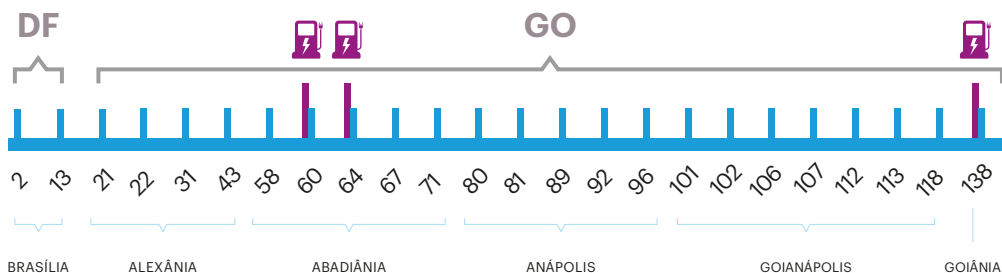

BR-153

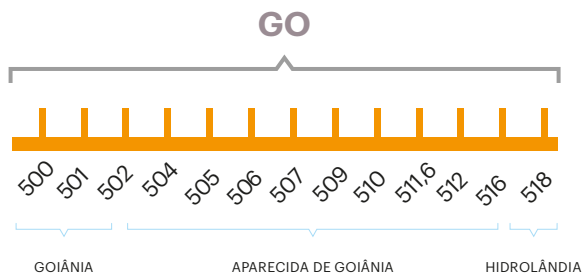

Principais acessos e travessias urbanas dos municípios sob concessão

Brasília

BR-060/DF, km 0 ao 7,5

Santo Antônio do Descoberto

BR-060/GO, km 12

Alexânia

BR-060/GO, km 29 ao 33,7

Abadiânia

BR-060/GO, km 59,3 ao 63,5

Anápolis

BR-060/GO, km 86 ao 101,9

Goianápolis

BR-060/GO, km 109

Terezópolis de Goiás

BR-060/GO, km 117,3 ao 119

Goiânia

BR-060/GO, km 134 ao 139 | BR-153/GO, km 490 ao 503,7

Aparecida de Goiânia

BR-153/GO, km 503,7 ao 517

Hidrolândia

BR-153/GO, km 528,5 ao 529 + 680



Tabela de tarifas



FACILITE O
TROCO COM
MOEDAS

Tarifas em vigor desde 19/02/2024, conforme a Publicação
DOU Decisão SUROD nº 76/2023.

Formas de pagamento: **Débito, Crédito, Dinheiro, Pix e TAG**

CATEGORIA	Eixos	Rodagens	Alexânia (BR-060 - Km 433)	Goianápolis (BR-060 - Km 107,9)
Motocicletas, motonetas, bicicletas moto, triciclo 	2	SIMPLES	3,70	2,70
Automóvel, caminhonete e furgão 	2	SIMPLES	7,40	5,40
Caminhão leve, ônibus, caminhão-trator e furgão 	2	DUPLA	14,80	10,80
Automóvel e caminhonete com semirreboque 	3	SIMPLES	11,10	8,10
Caminhão, caminhão-trator, caminhão-trator com semirreboque e ônibus 	3	DUPLA	22,20	16,20
Automóvel e caminhonete com reboque 	4	SIMPLES	14,80	10,80
Caminhão com reboque, caminhão-trator com semirreboque 	4	DUPLA	29,60	21,60
Caminhão com reboque, caminhão-trator com semirreboque 	5	DUPLA	37,00	27,00
Caminhão com reboque, caminhão-trator com semirreboque 	6	DUPLA	44,40	32,40
Caminhão com reboque, caminhão-trator com semirreboque 	7	DUPLA	51,80	37,80
Caminhão com reboque, caminhão-trator com semirreboque 	8	DUPLA	59,20	43,20
Caminhão com reboque, caminhão-trator com semirreboque 	9	DUPLA	66,60	48,60

* Verificar a tarifa em tempo real no site da Triunfo Concebra - Valores expressos em reais.

SOS Concebra

O **SOS Concebra** está disponível **24h** por dia através do **0800 060 6000**.

O socorro médico presta o atendimento emergencial e, em caso de necessidade, encaminha o usuário para o atendimento hospitalar mais próximo.

Já o socorro emergencial mecânico, presta auxílio a panes simples e, em caso de necessidade de remoção, o veículo é removido ao ponto de apoio mais próximo, independente do sentido de tráfego. Para um atendimento mais assertivo, informe a emergência e localização na rodovia: BR e o quilômetro.

Ouvidoria

Entre em contato através do e-mail ouvidoria@triunfoconcebra.com.br, site www.triunfoconcebra.com.br na aba contato, telefone (atendimento humano em horário comercial de segunda-feira a sexta-feira) ou whatsapp **0800 060 6000**.



Mapa do trecho de concessão da Triunfo Concebra

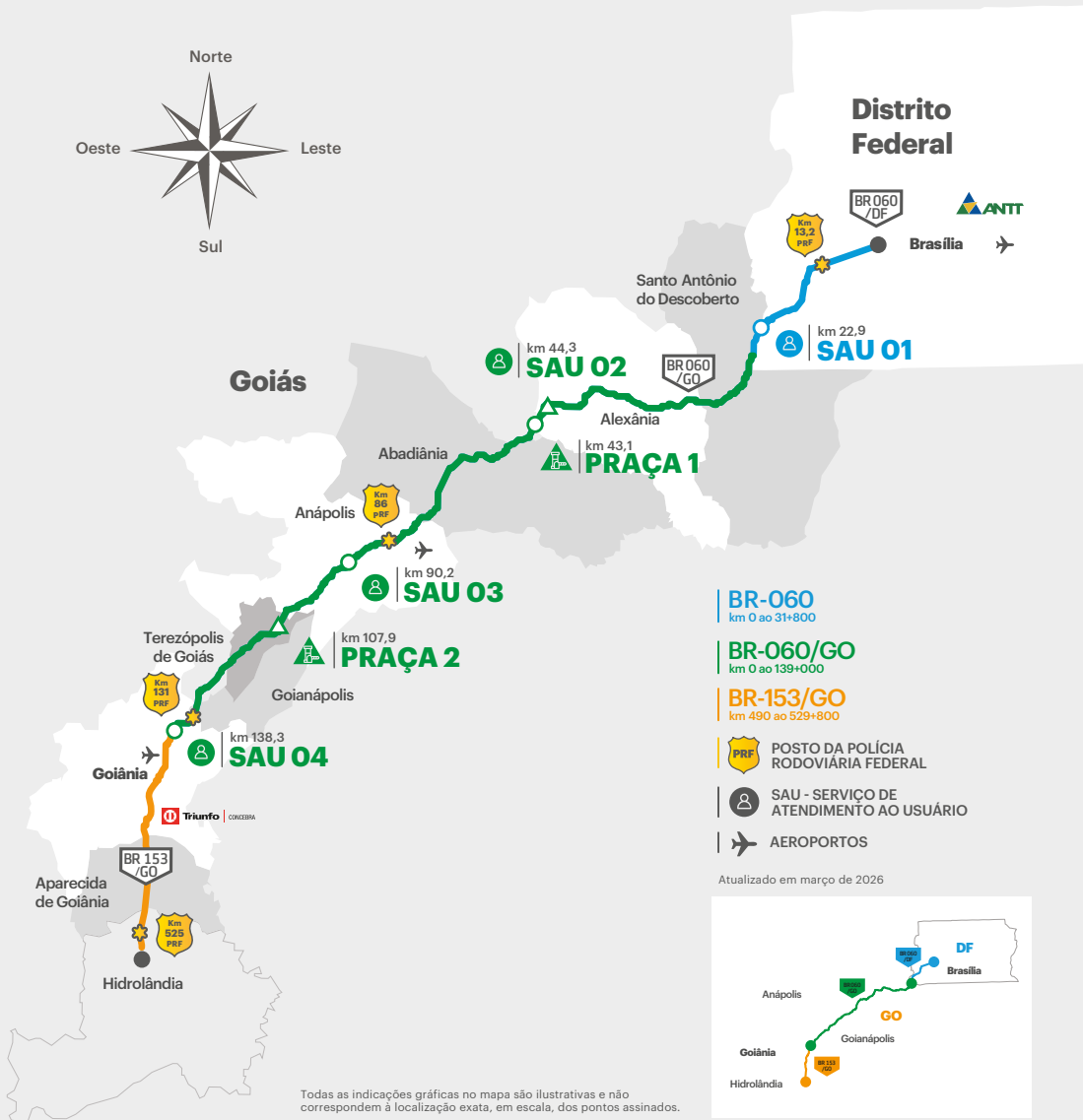

Distrito Federal

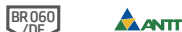

Brasília ✈

km 22,9
SAU 01

Santo Antônio do Descoberto

km 44,3
SAU 02



Alexânia

km 43,1
PRAÇA 1

Goiás

Abadiânia

Anápolis

km 90,2
SAU 03

km 107,9
PRAÇA 2

Goianópolis

Terezópolis de Goiás

km 131 PRF

km 138,3
SAU 04

Goiânia ✈

Triunfo CONCEBRA

Aparecida de Goiânia

Hidrolândia

BR-060
km 0 ao 31+800

BR-060/GO
km 0 ao 139+000

BR-153/GO
km 490 ao 529+800

PRF POSTO DA POLÍCIA RODOVIÁRIA FEDERAL

SAU - SERVIÇO DE ATENDIMENTO AO USUÁRIO

AEROPORTOS

Atualizado em março de 2026



Todas as indicações gráficas no mapa são ilustrativas e não correspondem à localização exata, em escala, dos pontos assinalados.



Gostou do conteúdo da revista? Compartilhe!

Aponte o seu celular para o QR Code e tenha acesso a todas as edições:

www.triunfoconcebra.com.br Instagram: @triunfoconcebra



Triunfo

CONCEBRA