

# em frente

Sua via  
de informação  
na pista

Nº 122 • SETEMBRO DE 2024 • ANO 10  
DISTRIBUIÇÃO GRATUITA

 **Triunfo** | CONCEBRA



Pág. 4-5



## 10 ANOS DE OPERAÇÃO

Mais de 1,9 milhão de atendimentos foram realizados neste período



## SEMANA NACIONAL DE TRÂNSITO

De 18 a 25 de setembro reforçamos as ações de segurança viária.



## DICA DE ENTRETENIMENTO

Setembro é o mês da saúde mental e você confere dicas para refletir e aprender sobre o tema



## ÍNDICE

PÁG **3** **10 ANOS DE OPERAÇÃO**  
Mais de 1,9 milhão de atendimentos foram realizados neste período

PÁG **4** **OBRAS EMERGENCIAIS CONCLUÍDAS**  
Triunfo Concebra finaliza obras emergenciais em Hidrolândia/GO e Juatuba/MG

PÁG **6** **SEMANA NACIONAL DE TRÂNSITO**  
De 18 a 25 de setembro reforçamos as ações de segurança viária

PÁG **7** **DICAS DE ENTRETENIMENTO**  
Setembro é o mês da saúde mental e você confere dicas para refletir e aprender sobre o tema

PÁG **8** **SUA DÚVIDA**  
Nós respondemos aqui

PÁG **9** **TARIFAS**  
Informações sobre os valores das tarifas e as localizações dos postos de combustíveis na rodovia

PÁG **10** **MAPA RODOVIA**  
Conheça os trechos e o que está disponível para os usuários

## EXPEDIENTE

A Revista em Frente é uma publicação da Triunfo Concebra - Concessionária das Rodovias Centrais do Brasil S.A.

www.triunfoconcebra.com.br

**Produção Executiva:** Laís Freire Alves | **Comunicação:** Ana Lúcia Costa, Cléo Gonçalves, Larissa Laudano, Laís Freire e Thais Motta

**Projeto Gráfico e conteúdo:** Agência Alta Resolução | +55 62 98278-1758 | www.altaresolucao.com | @alta.resolucao

**Design Gráfico:** Bruno Moraes | **Textos:** Henrique Alcaraz | **Imagens:** Acervo Triunfo Concebra | **Gráfica:** Poligráfica | **Tiragem:** 4.000 exemplares

## EDITORIAL

**Olá, leitor!**

A conclusão das obras emergenciais de Hidrolândia-GO e Juatuba-MG será o assunto da nossa matéria de capa nesta edição. Além disso, também traremos atualizações sobre as outras obras em andamento que estão sendo realizadas pela Triunfo Concebra.

Os 10 anos de Operação da Triunfo Concebra, celebrados neste mês de setembro, também serão assunto nesta edição. Durante esse período, nosso foco sempre foi realizar um atendimento ágil, através dos serviços oferecidos ao longo do trecho de concessão. Mais de 1,9 milhão de atendimentos mecânicos foram realizados nesta década.

Entre os dias 18 e 25 de setembro acontece a Semana Nacional de Trânsito e você vai conhecer o tema da campanha de 2024 e a mensagem que mudanças de comportamento podem minimizar os riscos no trânsito.

No momento Hora do Lazer, você vai conhecer opções de leitura voltadas ao Setembro Amarelo, mês dedicado à prevenção ao suicídio.

Boa viagem e uma ótima leitura.

*Odenir José Sanchez*

Diretor - Presidente da Triunfo Concebra



## 10 ANOS DE OPERAÇÃO

### Transformando caminhos, conectando vidas



Mais do que 10 anos de Operação, no dia 5 de setembro deste ano, a Triunfo Concebra celebrou uma década com prazer em servir os usuários por meio da prestação de serviços de socorro emergencial, médico e mecânico.

Em cada quilômetro sob a concessão da Triunfo Concebra, existe uma equipe pronta para atender aos usuários. Para isso, a cada 50 km a **Concessionária disponibiliza 24 SAUs**

**- Serviços de Atendimento ao Usuário**, com 100 viaturas operacionais que prestam o serviço gratuito de atendimento 24 horas por dia.

Além disso, aqueles que precisam de apoio podem contar com o SOS-Concebra, um número dedicado ao atendimento **24 horas por dia por meio do número 0800 060 6000.**

**Os números são surpreendentes, confira:**

 **+ DE 1,9 MILHÃO DE OCORRÊNCIAS REGISTRADAS<sup>1</sup>**

 **+ DE 100 MIL ATENDIMENTOS MÉDICOS<sup>1</sup>**  
Equipe com 63 médicos, 32 enfermeiros, 121 resgatistas e 141 socorristas

 **+ 800 MIL ATENDIMENTOS EMERGENCIAIS MECÂNICO**  
Equipe com + 350 inspetores de tráfego, guincho leve e pesado, caminhão pipa e boiadeiro, lideranças e apoio direto

 **+ 80 MIL USUÁRIOS SENSIBILIZADOS**  
Em ações de segurança viária para um trânsito mais seguro

 **+ 123 MILHÕES KMS RODADOS**  
para monitorar e atender aos usuários da rodovia

<sup>1</sup>Dados setembro/2014 até agosto de 2024.

<sup>2</sup>Dados julho de 2019 até agosto de 2024

**APONTE A CÂMERA DE SEU CELULAR, LEIA O QR CODE E PARTICIPE DA PESQUISA DE SATISFAÇÃO 2024:**







A Triunfo Concebra concluiu duas obras emergenciais em setembro. Obra emergencial não está prevista contratualmente, mas em decorrência de situações inesperadas ou de risco iminente, precisam ser executadas para restaurar as condições adequadas de

operação e segurança o mais rápido possível.

As obras emergenciais seguem critérios estabelecidos pela Agência Nacional de Transportes Terrestres (ANTT), que orientam a identificação e a execução dessas obras, de modo a permitir a intervenção rápida.

## ✓ OBRAS CONCLUÍDAS

### ✓ Muro de contenção na BR-153/GO, km 531, sul, em Hidrolândia

Foi concluída a obra emergencial de reconstrução do muro de contenção, com a recuperação das placas rompidas. A obra também contou com o reforço das placas adjacentes, com a cravação dos perfis metálicos.

No dia 13 de setembro participaram da liberação do tráfego de veículos os representantes da ANTT, PRF e equipes da Concessionária. Esta e a liberação do último trecho de bloqueio total da concessão.

Essa obra foi necessária em decorrência da ruptura do muro de contenção no dia 24 de fevereiro. O muro de contenção foi originalmente executado antes do início da administração da Triunfo Concebra.

### ✓ Passarela de pedestres de Juatuba/MG, na BR-262, km 365

A obra emergencial foi concluída no dia 3 de setembro, com a implantação da estrutura permanente da passarela, substituindo a estrutura provisória que havia sido implantada no local.

A necessidade desta obra foi em decorrência de um sinistro em que um caminhão colidiu na estrutura, no dia 25 de junho. Após estudos e avaliação das melhores alternativas, dia 22 de julho foi implantada a estrutura provisória.

## ○ OBRAS EM ANDAMENTO:

### ○ Passarela de pedestres de Canápolis/MG, na BR-153, km 34

A obra emergencial da passarela de Canápolis/MG, na BR-153, km 34, segue com a produção de duas vigas, um pilar e parte da rampa da nova passarela. As peças são produzidas fora obra, reduzindo na interferência no tráfego da rodovia.

A previsão é concluir a obra em 2024.

### ○ Recuperação de talude na BR-262, km 432, oeste, em Nova Serrana/MG

A obra emergencial de recuperação de talude avança com as atividades de terraplenagem, construção do muro de gabião e instalação do solo grampeado.

A previsão é que os trabalhos sejam concluídos em novembro de 2024. A faixa da direita e acostamento estão interditados, por isso é importante o motorista respeitar a sinalização e reduzir a velocidade ao passar pelo local.

Siga-nos nas redes sociais

Instagram Facebook LinkedIn @triunfoconcebra





## SEMANA NACIONAL DO TRÂNSITO

Paz no trânsito começa por você

Todos os anos, entre os dias 18 e 25 de setembro, é celebrada a Semana Nacional do Trânsito, instituída pelo Código de Trânsito Brasileiro (CTB). Durante esses dias, a Triunfo Concebra vai intensificar as ações de segurança para conscientizar os motoristas sobre os cuidados no trânsito.

A campanha educacional de 2024, visa reforçar o tema deste ano: **“Paz no trânsito começa por você”**. A ideia é mostrar que o comportamento do motorista pode minimizar os riscos no trânsito. Além disso, os cuidados com as vias e com os veículos podem evitar sinistros e reduzir o número de lesões e mortes.

A paz no trânsito não é apenas ausência de acidentes, mas a criação de um espaço onde a cortesia, o respeito e a empatia prevalecem. Um trânsito mais seguro começa sempre pela escolha da vida por parte de cada motorista.

Dirigir sob efeito de álcool é um ato irresponsável que coloca vidas em risco. Leis mais rígidas visam aumentar a responsabilidade dos motoristas e evitar tragédias. É crucial que cada um faça escolhas conscientes ao volante.

### Confira aqui cuidados para evitar sinistros

-  • **Não ingerir bebida alcoólica ou substâncias psicoativas;**
-  • **Use o cinto de segurança ou cadeirinha adequada;**
-  • **Não manipule o celular ao dirigir;**
-  • **Respeite a sinalização e os limites de velocidade;**
-  • **Não aceite provocações no trânsito;**
-  • **Não dirija cansado;**
-  • **Sinalize antes de fazer uma manobra.**

Durante essa semana especial, a Triunfo Concebra irá realizar ações de conscientização para os condutores com entrega de brindes, ações de segurança viária em postos de combustíveis, café da manhã na passarela, além de atividades voltadas para a saúde dos caminhoneiros.

Uma a trilha sonora perfeita pra você curtir nessa viagem.  
**Escaneie o QR code para nossa playlist exclusiva no Spotify.**



## SETEMBRO AMARELO: Se precisar, peça ajuda

O suicídio é um problema de saúde pública mundial, complexo e delicado. Desde 2003, a Associação Internacional para Prevenção do Suicídio (IASP) e a Organização Mundial da Saúde (OMS) elegeram o dia 10 de setembro como o Dia Mundial de Prevenção ao Suicídio. A Campanha Setembro Amarelo é realizada aqui no Brasil desde 2013 para conscientizar a sociedade sobre o problema que está diretamente ligado à saúde mental das pessoas.

Falar de suicídio é um tabu, mas o mês de setembro é dedicado justamente a acabar com isso e abordar o assunto. Ações como essa exigem comprometimento de toda a sociedade para serem eficazes, pois é necessário que, além de campanhas, aconteçam também mudanças culturais em torno de temas tão delicados, como é caso do suicídio.

Algumas atitudes podem ajudar para que a saúde mental se torne prioridade, e não apenas no Setembro Amarelo:

**Acolher:** permitir que a pessoa fale sobre seus sentimentos e se sinta acolhida, pode ser um importante passo para alguém que está emocionalmente vulnerável.

**Ouvir sem julgar:** Julgar uma pessoa e “apontar o dedo” podem piorar a situação.

**Não minimizar a dor do outro:** cada um tem suas próprias dores e merece ser respeitado, mesmo que aquilo não faça sentido para você.

**Buscar mais informações:** Busque em sites e instituições confiáveis como os Centros de Apoio Psicossocial (CAPS), que são serviços públicos de saúde mental, clínicas-escola de universidades e o Centro de Valorização da Vida (CVV).

Atitudes simples podem ajudar a construir grandes mudanças e cuidar da saúde mental, que é um desafio para todos os dias.

### Podcasts, Vídeos e Documentários Essenciais para Refletir e Aprender

**Podcast: “Mamilos”** - Episódio “Saúde Mental”  
Disponível no Spotify, Apple Podcasts e Google Podcasts.

**Documentário: “Nise - O Coração da Loucura”**  
Disponível na Netflix e YouTube.

**TEDx Talks - Vamos falar sobre suicídio?**  
Disponível no YouTube.

**Documentário: “The S Word”**  
Disponível na Amazon Prime Video e Vimeo.

## SERVIÇOS



### POSTOS DE GASOLINA E ELETROPOSTOS PELO TRECHO - LOCALIZAÇÃO POR km

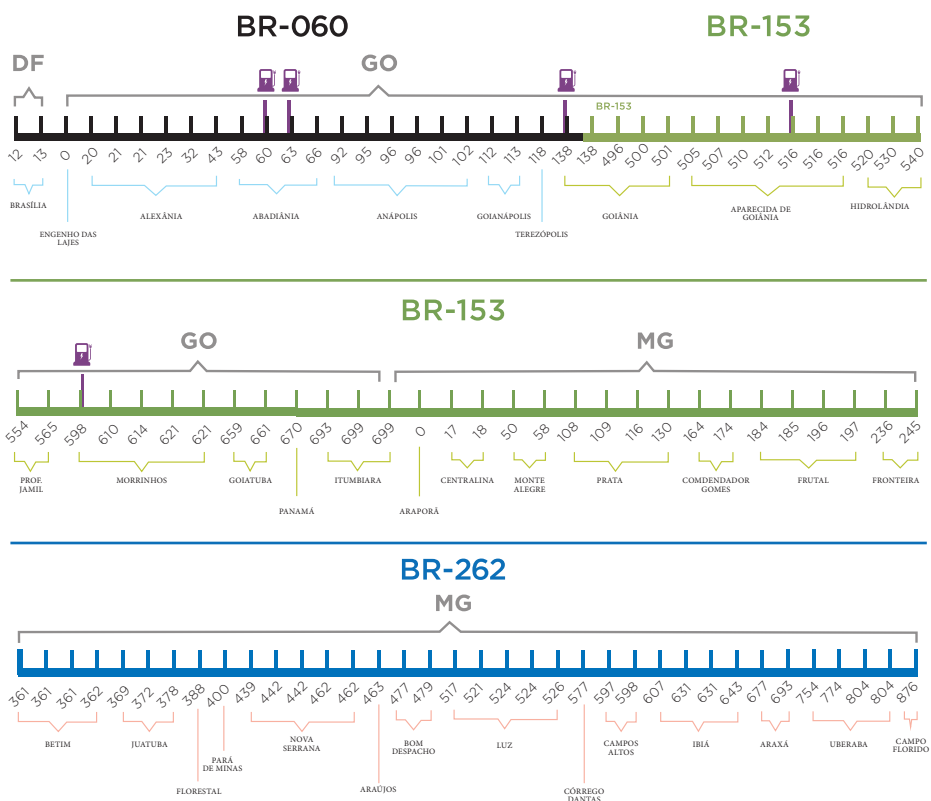

## SUA DÚVIDA

### Como faço pra trabalhar na Triunfo Concebra?

É bem simples! Confira as vagas disponíveis no nosso perfil @triunfoconcebra no LinkedIn e Instagram, ou visite o nosso site ([www.triunfoconcebra.com.br](http://www.triunfoconcebra.com.br)). Para se candidatar, acesse o link contato, clique em Trabalhe Conosco e escolha a vaga de sua preferência ou envie seu currículo pelo WhatsApp (62) 3623-8939.

FALE COM A TRIUNFO CONCEBRA

[ouvidoria@triunfoconcebra.com.br](mailto:ouvidoria@triunfoconcebra.com.br)

**SOS CONCEBRA: 0800 060 6000 | 0800 060 0006**

atendimento para pessoa com deficiência auditiva e de fala

## TABELA DE TARIFAS GOIÁS - MINAS GERAIS

Tarifas em vigor a partir da zero hora de 19/02/2024, conforme a Publicação DOU Decisão SUROD nº 761/2023.

Valores sujeitos à alteração até a próxima revisão pela ANTT (Agência Nacional de Transportes Terrestres)

**Formas de pagamento:** dinheiro, débito, vale pedágio ou TAG de passagem automática.



GO	Categoria	Eixos	Rodagens	Alexânia	Goiánópolis	Prof. Jamil	Itumbiara
				BR-060   Km 43,1	BR-060   Km 107,9	BR-153   Km 553,1	BR-153   Km 685,8
	Automóvel, caminhonete e furgão	2		7,40	5,40	7,90	9,50
	Caminhão leve, ônibus, caminhão-trator e furgão	2		14,80	10,80	15,80	19,00
	Automóvel e caminhonete com semirreboque	3		11,10	8,10	11,85	14,25
	Caminhão, caminhão-trator, caminhão-trator com semirreboque e ônibus	3		22,20	16,20	23,70	28,50
	Automóvel e caminhonete com reboque	4		14,80	10,80	15,80	19,00
	Caminhão com reboque, caminhão-trator com semirreboque	4		29,60	21,60	31,60	38,00
	Caminhão com reboque, caminhão-trator com semirreboque	5		37,00	27,00	39,50	47,50
	Caminhão com reboque, caminhão-trator com semirreboque	6		44,40	32,40	47,40	57,00
	Motocicletas, motonetas, bicicletas moto	2	Simple	3,70	2,70	3,95	4,75

MG	Categoria	Eixos	Rodagens	Prata	Fronteira	Florestal	Luz	C. Altos	Perdizes	C. Florido
				BR-153   Km 127,9	BR-153   Km 227,9	BR-262   Km 389,4	BR-262   Km 512,85	BR-262   Km 600,8	BR-262   Km 736,9	BR-262   Km 863,5
	Automóvel, caminhonete e furgão	2		8,40	5,00	6,90	7,10	7,50	8,90	7,40
	Caminhão leve, ônibus, caminhão-trator e furgão	2		16,80	10,00	13,80	14,20	15,00	17,80	14,80
	Automóvel e caminhonete com semirreboque	3		12,60	7,50	10,35	10,65	11,25	13,35	11,10
	Caminhão, caminhão-trator, caminhão-trator com semirreboque e ônibus	3		25,20	15,00	20,70	21,30	22,50	26,70	22,20
	Automóvel e caminhonete com reboque	4		16,80	10,00	13,80	14,20	15,00	17,80	14,80
	Caminhão com reboque, caminhão-trator com semirreboque	4		33,60	20,00	27,60	28,40	30,00	35,60	29,60
	Caminhão com reboque, caminhão-trator com semirreboque	5		42,00	25,00	34,50	35,50	37,50	44,50	37,50
	Caminhão com reboque, caminhão-trator com semirreboque	6		50,40	30,00	41,40	42,60	45,00	53,40	44,40
	Motocicletas, motonetas, bicicletas moto	2	Simple	4,20	2,50	3,45	3,55	3,75	4,45	3,70

Verificar a tarifa em tempo real no site da Triunfo Concebra. - Valores expressos em Reais

# MAPA DO TRECHO BR-060 BR-153 BR-262

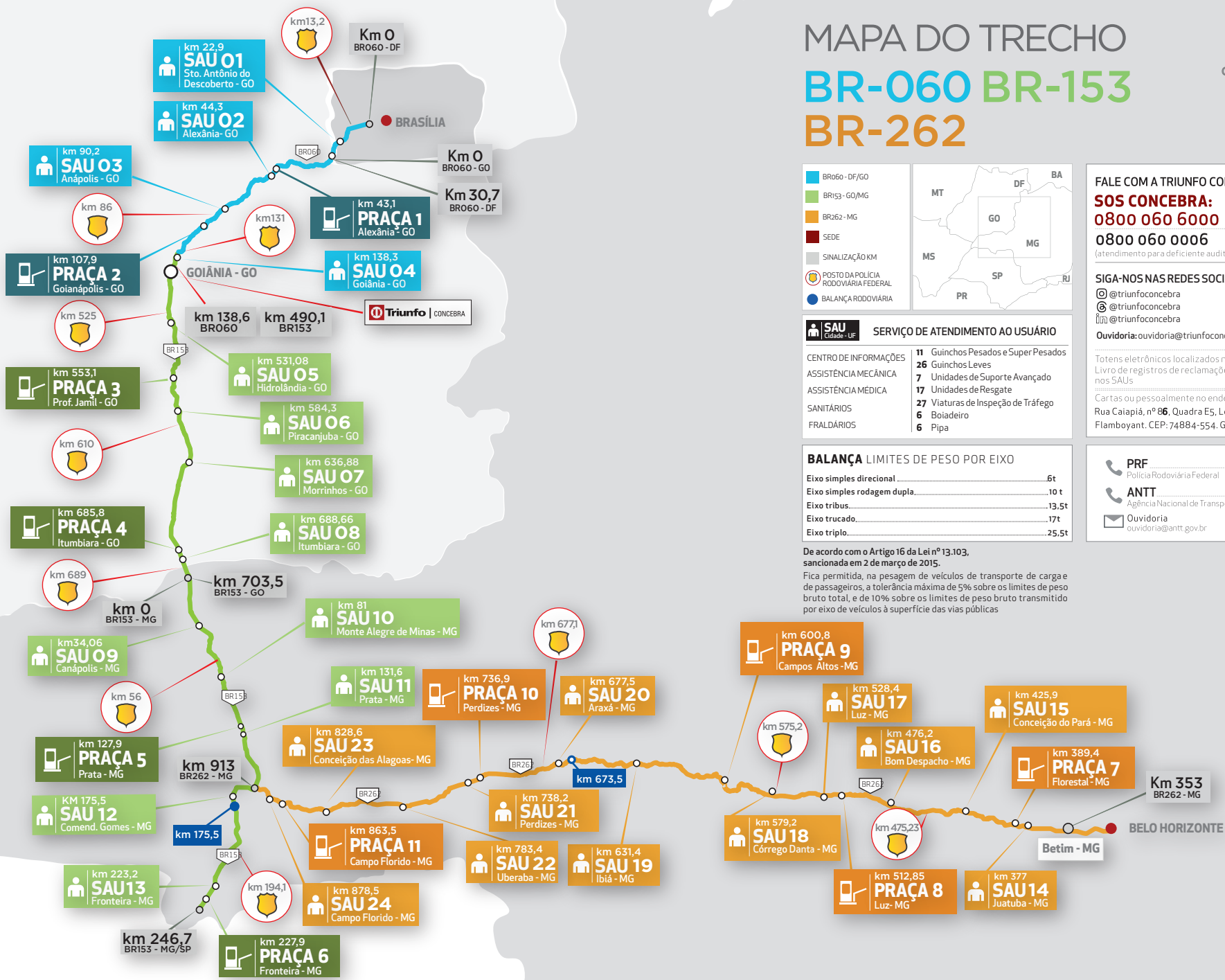

- BR060 - DF/GO
- BR153 - GO/MG
- BR262 - MG
- SEDE
- SINALIZAÇÃO KM
- POSTO DA POLÍCIA RODOVIÁRIA FEDERAL
- BALANÇA RODOVIÁRIA



**FALE COM A TRIUNFO CONCEBRA**  
**SOS CONCEBRA:**  
**0800 060 6000**  
**0800 060 0006**  
(atendimento para deficiente auditivo e de fala)

**SIGA-NOS NAS REDES SOCIAIS**  
 @triumfoconcebra  
 @triumfoconcebra  
 @triumfoconcebra  
 Ouvidoria: ouvidoria@triumfoconcebra.com.br

**SAU Cidade - UF** SERVIÇO DE ATENDIMENTO AO USUÁRIO

CENTRO DE INFORMAÇÕES	11	Guinchos Pesados e Super Pesados
ASSISTÊNCIA MECÂNICA	26	Guinchos Leves
ASSISTÊNCIA MÉDICA	7	Unidades de Suporte Avançado
SANITÁRIOS	17	Unidades de Resgate
FRALDÁRIOS	27	Viaturas de Inspeção de Tráfego
	6	Boia-deiro
	6	Pipa

**BALANÇA LIMITES DE PESO POR EIXO**

Eixo simples direcional	6t
Eixo simples rodagem dupla	10 t
Eixo tribus	13,5t
Eixo trucado	17t
Eixo triplo	25,5t

De acordo com o Artigo 16 da Lei nº 13.103, sancionada em 2 de março de 2015.  
 Fica permitida, na pesagem de veículos de transporte de carga e passageiros, a tolerância máxima de 5% sobre os limites de peso bruto total, e de 10% sobre os limites de peso bruto transmitido por eixo de veículos à superfície das vias públicas

PRF Polícia Rodoviária Federal	191
ANTT Agência Nacional de Transportes Terrestres	166
Ouvidoria ouvidoria@antt.gov.br	



# RESPONSABILIDADE NO CAMINHO, SAÚDE NO DESTINO

16/09 - DIA DO CAMINHONEIRO



PACTO PELA  
SEGURANÇA VIÁRIA



Gostou do conteúdo da revista? Compartilhe!  
Aponte o seu celular para o QR Code e tenha  
acesso a todas as edições:  
[www.triunfoconcebra.com.br](http://www.triunfoconcebra.com.br)  
Instagram: @triunfoconcebra



**Triunfo**

CONCEBRA