

em frente

Sua via
de informação
na pista

Nº 123 • OUTUBRO DE 2024 • ANO 10
DISTRIBUIÇÃO GRATUITA



Triunfo | CONCEBRA

ESPECIAL DIA DAS CRIANÇAS



ÍNDICE

PÁG 3 **MOTORISTAS DO FUTURO**
Conselhos de quem está te esperando em casa na volta do trabalho

PÁG 4 **HERÓIS DA ESTRADA**
28 de Outubro: Dia do Funcionário de Concessão de Rodovias

PÁG 6 **QUE BRINCADEIRA É ESSA?**
Campanha do Instituto Triunfo para sensibilizar sobre a importância do uso da cadeirinha e do cinto de segurança

PÁG 7 **DICAS DE LEITURA PARA AS CRIANÇAS**
Nesta edição trouxemos algumas dicas de livros para as crianças se divertirem durante a viagem

PÁG 8 **BRINCADEIRA**
Que tal brincar de detetive?

PÁG 9 **BRINCADEIRA**
Karaokê de palavras-chave

PÁG 10 **BRINCADEIRA**
Vamos brincar com o Comando Concebra

PÁG 12 **SUA DÚVIDA**
Nós respondemos aqui

PÁG 13 **TARIFAS**
Informações sobre os valores das tarifas e as localizações dos postos de combustíveis na rodovia

PÁG 14 **MAPA RODOVIA**
Conheça os trechos e o que está disponível para os usuários

EDITORIAL

No dia 28 de outubro, celebramos o Dia do Funcionário de Concessão de Rodovias. Mas você sabe qual é a função desse profissional? Muitas vezes, sua atuação passa despercebida pelos motoristas, devido à intensa movimentação nas estradas. No entanto, esses colaboradores trabalham incansavelmente para garantir que o tráfego nas rodovias sob a concessão da Triunfo Concebra seja o melhor possível. Nesta edição, você vai conhecer um pouco mais sobre o trabalho desses profissionais e as diversas áreas da concessionária.

Outubro também é o mês das crianças, que serão os motoristas do futuro. Por isso, elas compartilharão conselhos para um trânsito mais seguro. A importância do uso do cinto de segurança e da cadeirinha será abordada por meio de uma campanha realizada pelo Instituto Concebra, com o objetivo de conscientizar os condutores sobre a utilização desses equipamentos.

Além disso, traremos brincadeiras educativas relacionadas ao trânsito, proporcionando um aprendizado divertido para os pequenos. Também apresentaremos dicas de leitura recomendadas especialmente para as crianças.

Boa viagem e uma ótima leitura!

Odenir José Sanchez

Diretor - Presidente da Triunfo Concebra

EXPEDIENTE



A Revista em Frente é uma publicação da Triunfo Concebra - Concessionária das Rodovias Centrais do Brasil S.A.

www.triunfoconcebra.com.br

Produção Executiva: Laís Freire Alves | **Comunicação:** Ana Lúcia Costa, Larissa Laudano, Laís Freire e Thais Motta

Projeto Gráfico e conteúdo: Agência Alta Resolução | +55 62 98278-1758 | www.altaresolucao.com | [@alta.resolucao](mailto:alta.resolucao)

Design Gráfico: Bruno Moraes | **Textos:** Henrique Alcaraz | **Imagens:** Acervo Triunfo Concebra | **Gráfica:** Pontual Soluções | **Tiragem:** 4.000 exemplares



MOTORISTAS DO FUTURO

Aqui vão mais algumas dicas:

Nada de celular enquanto caminha ou anda de bicicleta. Assim não tem distração para atrapalhar.

Cinto de segurança sempre. Todos no veículo precisam usar o cinto de segurança ou a cadeirinha de acordo com a idade.

Prestar atenção nas placas de trânsito. Cada placa te orienta e ensina como deve agir no trânsito.

Usar e respeitar a faixa de pedestres é muito importante. Assim todos ficam protegidos no trânsito.

Sabiam que nós somos os motoristas do futuro? Isso mesmo! Mas, para isso, precisamos aprender sobre o trânsito.

Você já faz parte do trânsito. Você é um pedestre e, por isso, precisa ficar atento para ir pra escola, passear na casa dos avós ou ir na casa de um amigo.

Sempre atravesse a rua na faixa de pedestres e, caso a rua não tenha uma faixa de pedestres, olhe para os dois lados e só atravesse se estiver seguro.

Preste atenção no semáforo para pedestres. Se estiver vermelho, espere até que fique verde para atravessar. E nunca corra ao atravessar, pois isso pode ser perigoso.

Além disso, mesmo que a rua esteja vazia, é importante atravessar com cuidado. A segurança vem em primeiro lugar.

Se cada um fizer sua parte, o trânsito fica mais seguro para todos.

Então, como motoristas do futuro, já devemos aprender a fazer a nossa parte.

Juntos, podemos fazer do trânsito um lugar mais seguro.

**APONTE A CÂMERA DE SEU CELULAR, LEIA O QR CÓDE
E PARTICIPE DA PÉSQUISA DE SATISFAÇÃO 2024:**



HERÓIS DA ESTRADA

DIA DO FUNCIONÁRIO DE CONCESSÃO DE RODOVIAS

Oi, pessoal! Quem aqui gosta de viajar? Eu adoro! E durante essas viagens, você já viu algumas pessoas trabalhando na estrada e se perguntou: “O que será que eles estão fazendo?” Eu vou te contar! Eles estão ajudando a deixar as estradas mais seguras.

Esses trabalhadores são como heróis da estrada! Se o veículo estragar, eles aparecem para ajudar. E se alguém se machucar, tem o socorro médico, que socorre quem precisar.

QUER CONHECER ESSES HERÓIS? VOU TE CONTA:

Operação: Os profissionais da operação atuam em situações de acidentes ou quando um veículo apresenta algum problema. Eles chamam a ambulância para prestar socorro e utilizam guinchos para remover os veículos com defeito. Além disso, contam com o caminhão-pipa para apagar as queimadas, a viatura de inspeção e o caminhão boiadeiro para transportar animais.

Centro de controle operacional: Eles ficam atentos à rodovia e, se alguém ligar pedindo ajuda porque o veículo estragou ou alguém se machucou, são eles que acionam a equipe para prestar atendimento no local.

Praça de pedágio: É onde os motoristas pagam o pedágio. Esse dinheiro é usado para deixar a estrada mais bonita e segura.

Conservação: Cuidam das placas e das pinturas no asfalto. Também cuidam das drenagens, para a água da chuva sair da estrada. Tudo isso para deixar a rodovia bem organizada e segura.



Balanças de pesagem veicular: Verificam o peso dos caminhões para garantir que não estejam carregando mais do que deveriam. Isso ajuda a evitar acidentes e a manter a estrada segura para todos os motoristas.

Núcleo de informações rodoviárias: Pessoal que é responsável por gerar relatórios com os números de todos os serviços que a Concebra faz.

Recursos humanos: Eles contratam as pessoas que trabalham na empresa, cuidam do seu desenvolvimento e garantem que todos tenham um ambiente de trabalho agradável.

Jurídico: Essa equipe cuida das leis, para que tudo fique certinho.

Engenharia: Desenham e fazem obras para deixar as estradas melhores e mais seguras.

Frotas: Cuidam dos caminhões e carros da empresa, para que eles estejam sempre disponíveis para ajudar.

Meio ambiente e qualidade: Eles cuidam da natureza, protegendo plantas, animais e rios ao redor. Além disso, apoiam as áreas de trabalho, seguindo um procedimento que orienta o passo a passo das atividades realizadas.

Tecnologia da informação: Esses são os que cuidam dos computadores e sistemas para tudo funcionar sem problemas.

Comunicação: Comunica com os colaboradores, cuidam das redes sociais e garantem que a sociedade saiba das novidades e das coisas importantes que acontecem na rodovia. Eles deixam todo mundo bem informado.

Administrativo financeiro: Pagam os impostos, os fornecedores e os funcionários que trabalham na empresa. Também ajudam a controlar os gastos.

Diretoria: São os “chefões” que tomam as decisões importantes.

Compliance: Garantem que tudo esteja de acordo com as regras e leis. Assim, tudo funciona com integridade, porque fazer o certo é fácil.

Departamento pessoal: Cuidam da folha de pagamento dos colaboradores, férias e benefícios.

Centro de controle de arrecadação e meio de pagamento: Cuidam das passagens dos veículos nas praças de pedágios e do funcionamento correto das TAGs de passagem automática.

Logística: É a equipe que cuida do estoque e faz a entrega de encomendas pelo ConcebraLog.

Pavimentação: Cuidam do asfalto da rodovia, que dá conforto e segurança para o motorista ao dirigir.

Protocolo: É a equipe que recebe todos os documentos, faz a organização e guarda de maneira organizada e segura.

Ouvidoria: Está disponível para ouvir os clientes da empresa, esclarecer suas dúvidas e reclamações.

Siga-nos nas redes sociais

   @triunfoconcebra



QUE BRINCADEIRA É ESSA?



“Que brincadeira é essa?” é uma campanha do Instituto Triunfo e das empresas da Triunfo Participações e Investimentos para conscientizar sobre o uso correto de equipamentos de segurança no carro para crianças.

Criança no carro é coisa séria! Segurança não pode ser levada na brincadeira. É responsabilidade dos adultos garantir que as crianças estejam utilizando os dispositivos de segurança adequados.



Bebê conforto:

Indicado para bebês de até 13kg. Ele deve ser instalado de costas para o movimento do carro.



3 em 1:

Esse equipamento combina três opções em uma única peça. É apropriado para crianças de 0 a 36 kg.



Cadeira Reversível

Indicada para recém-nascidos e crianças com até 25kg.



Isofix:

É apropriada para crianças de 0 a 36 kg.



Assento de elevação

Permite que crianças de 4 anos usem o cinto de três pontos.



VAMOS LER, CRIANÇAS?

Que tal a gente aproveitar o dia para ler e viajar sem sair do lugar? Ler é muito divertido e, além de passar o tempo, a gente aprende coisas novas e embarca em várias aventuras. E sabe o que é mais legal? Você pode ler junto com o papai, a mamãe, os irmãos e os amigos.

Temos algumas dicas de livros que vocês vão adorar. Peça pro papai e a mamãe comprarem pra vocês:



Meu Livro do Corpo - Neste livro, você vai descobrir tudo sobre o corpo, os sentimentos e até as brincadeiras. Dá para ler e sentir cada parte dessa aventura!



Um dia na Fazenda - Vamos ajudar o Noé nas atividades da fazenda? Esse livro mostra como é o dia a dia em uma fazenda, com muitos bichinhos e coisas para fazer.



Como você se sente - O Henrique está aprendendo sobre os sentimentos, como alegria, tristeza, e muitos outros. Será que você também conhece todos eles?



Mas papai... - Esse é um conto bem engraçado sobre dois pequenos que fazem de tudo para não dormir. Você vai rir muito com as trapalhadas deles!



Ônibus - Sabe como é pegar o ônibus pela primeira vez? Neste livro, uma garotinha faz sua primeira viagem de ônibus até a casa da vovó. Vamos juntos nessa aventura?

QUE TAL BRINCAR DE DETETIVE?



Essa é uma brincadeira super divertida que dá para jogar em grupo, então podem participar quantas pessoas quiserem. Você pode brincar com seus amigos, irmãos ou com os adultos.

Funciona assim: uma pessoa pensa no nome de um filme, e os outros precisam fazer perguntas que só podem ser respondidas com “sim” ou “não”. Com as pistas que forem aparecendo, quem adivinhar o nome do filme primeiro ganha a brincadeira.



KARAOKÊ DE PALAVRAS CHAVE



**Ei, pessoal! Que tal uma brincadeira nova e super divertida?
Vamos brincar de karaokê e ver quem adivinha mais músicas.**

Funciona assim: a gente escolhe uma palavra e todos têm que pensar em uma música que tenha essa palavra.

Por exemplo, se eu falar a palavra “estrela”, alguém pode começar a cantar: “Brilha, brilha, estrelinha, quero ver você brilhar.” Lembre-se de que a música precisa existir e não pode ser inventada pelos participantes. Viu como é fácil? Quem acertar mais músicas vai ser o campeão do karaokê.

**Agora chama o papai, mamãe, irmãos e amigos.
Quanto mais gente, mais divertido vai ser!**

Musiquinhas perfeitas pra você ouvir nessa viagem.
Escaneie o QR code para nossa playlist exclusiva no Spotify.



COMANDO CONCEBRA

Nossos super-heróis estão aqui para ajudar!
Pinte bem colorido essa turma que faz o trânsito mais seguro.

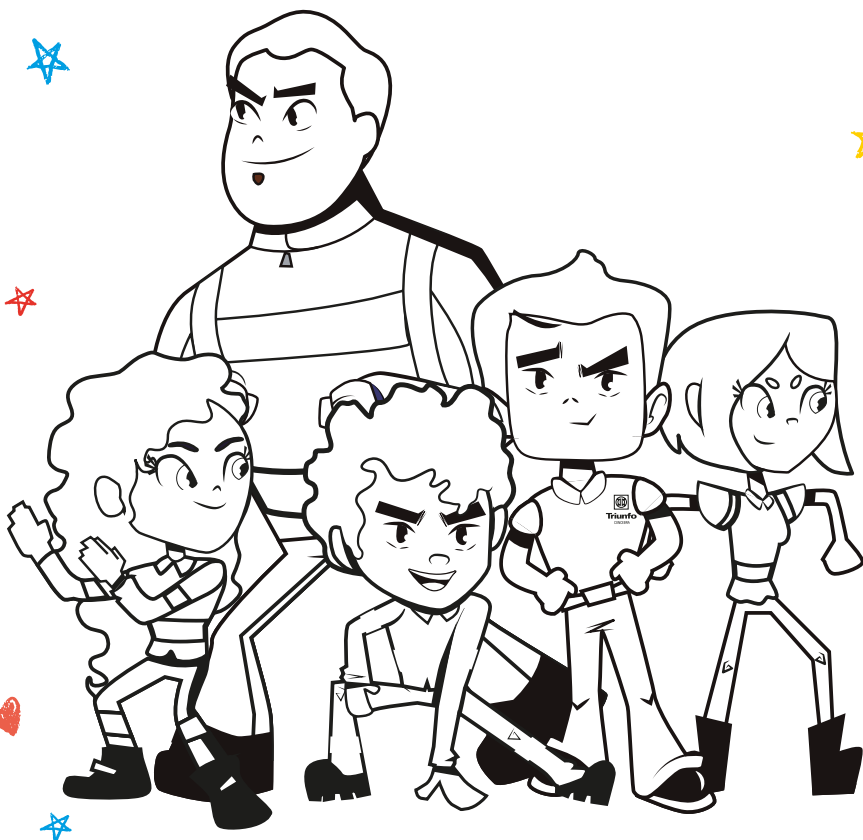

O CAMINHO PARECE CHEIO DE OBSTÁCULOS!

Respire fundo, pense bem e guie seu carrinho com cuidado até a linha de chegada! Vamos lá, você consegue!

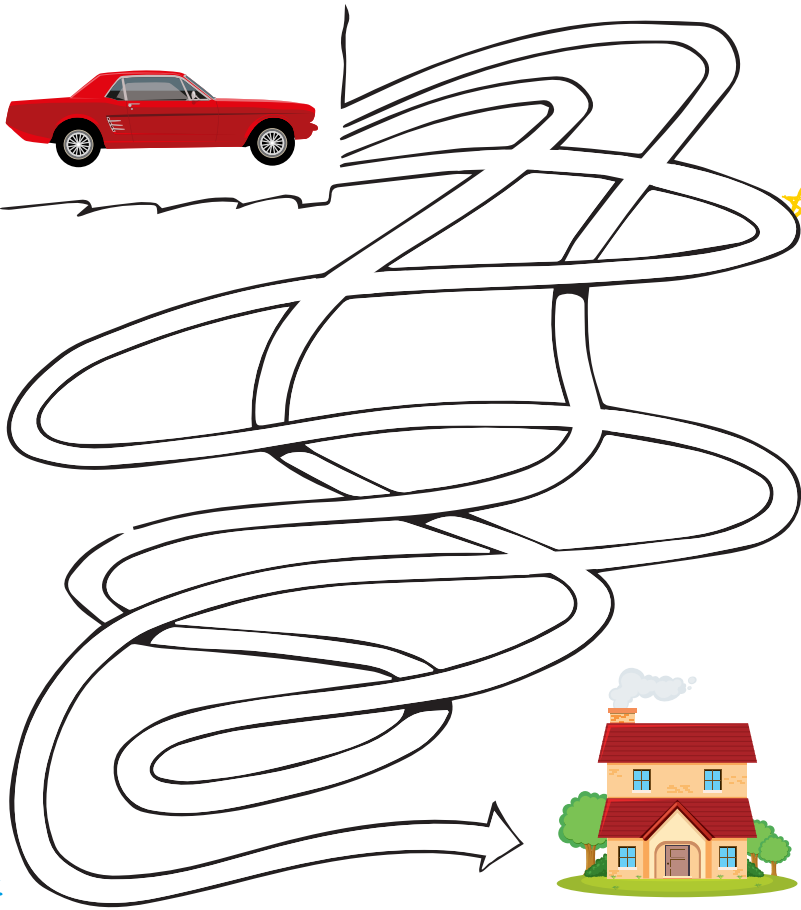

SERVIÇOS



POSTOS DE GASOLINA E ELETROPOSTOS PELO TRECHO - LOCALIZAÇÃO POR km

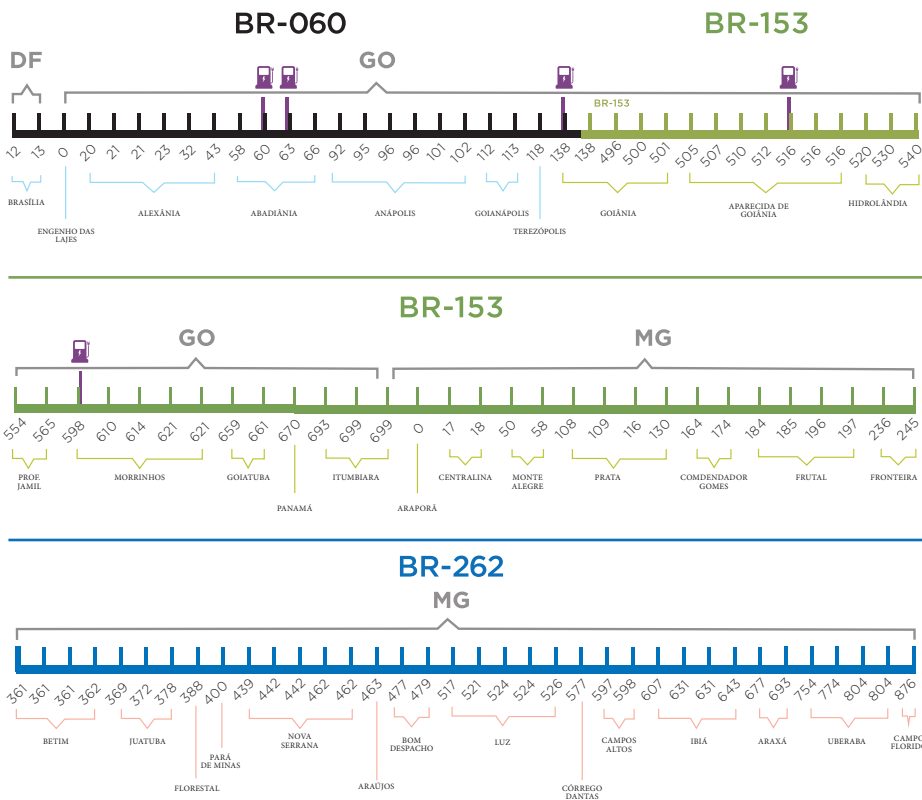

SUA DÚVIDA

Quem tem direito ao socorro emergencial médico e mecânico da Triunfo Concebra?

Todos os usuários da rodovia tem direito ao atendimento da Concessionária, não precisa ter pago o pedágio pra utilizar os SAUs e do socorro emergencial médico e mecânico.

FALE COM A TRIUNFO CONCEBRA

ouvidoria@triunfoconcebra.com.br

SOS CONCEBRA: 0800 060 6000

0800 060 0006

atendimento para pessoa com deficiência auditiva e de fala

TABELA DE TARIFAS GOIÁS - MINAS GERAIS

Tarifas em vigor a partir da zero hora de 19/02/2024, conforme a Publicação DOU Decisão SUROD nº 761/2023.

Valores sujeitos à alteração até a próxima revisão pela ANTT (Agência Nacional de Transportes Terrestres)

Formas de pagamento: dinheiro, débito, vale pedágio ou TAG de passagem automática.



GO	Categoria	Eixos	Rodagens	Alexânia	Goianápolis	Prof. Jamil	Itumbiara
				BR-060 Km 43,1	BR-060 Km 107,9	BR-153 Km 553,1	BR-153 Km 685,8
	Automóvel, caminhonete e furgão	2		7,40	5,40	7,90	9,50
	Caminhão leve, ônibus, caminhão-tractor e furgão	2		14,80	10,80	15,80	19,00
	Automóvel e caminhonete com semirreboque	3		11,10	8,10	11,85	14,25
	Caminhão, caminhão-tractor, caminhão-tractor com semirreboque e ônibus	3		22,20	16,20	23,70	28,50
	Automóvel e caminhonete com reboque	4		14,80	10,80	15,80	19,00
	Caminhão com reboque, caminhão-tractor com semirreboque	4		29,60	21,60	31,60	38,00
	Caminhão com reboque, caminhão-tractor com semirreboque	5		37,00	27,00	39,50	47,50
	Caminhão com reboque, caminhão-tractor com semirreboque	6		44,40	32,40	47,40	57,00
	Motocicletas, motonetas, bicicletas moto	2	Simple	3,70	2,70	3,95	4,75

MG	Categoria	Eixos	Rodagens	Prata	Fronteira	Florestal	Luz	C. Altos	Perdizes	C. Florido
				BR-153 Km 127,9	BR-153 Km 227,9	BR-262 Km 389,4	BR-262 Km 512,85	BR-262 Km 600,8	BR-262 Km 736,9	BR-262 Km 863,5
	Automóvel, caminhonete e furgão	2		8,40	5,00	6,90	7,10	7,50	8,90	7,40
	Caminhão leve, ônibus, caminhão-tractor e furgão	2		16,80	10,00	13,80	14,20	15,00	17,80	14,80
	Automóvel e caminhonete com semirreboque	3		12,60	7,50	10,35	10,65	11,25	13,35	11,10
	Caminhão, caminhão-tractor, caminhão-tractor com semirreboque e ônibus	3		25,20	15,00	20,70	21,30	22,50	26,70	22,20
	Automóvel e caminhonete com reboque	4		16,80	10,00	13,80	14,20	15,00	17,80	14,80
	Caminhão com reboque, caminhão-tractor com semirreboque	4		33,60	20,00	27,60	28,40	30,00	35,60	29,60
	Caminhão com reboque, caminhão-tractor com semirreboque	5		42,00	25,00	34,50	35,50	37,50	44,50	37,50
	Caminhão com reboque, caminhão-tractor com semirreboque	6		50,40	30,00	41,40	42,60	45,00	53,40	44,40
	Motocicletas, motonetas, bicicletas moto	2	Simple	4,20	2,50	3,45	3,55	3,75	4,45	3,70

Verificar a tarifa em tempo real no site da Triunfo Concebra. - Valores expressos em Reais

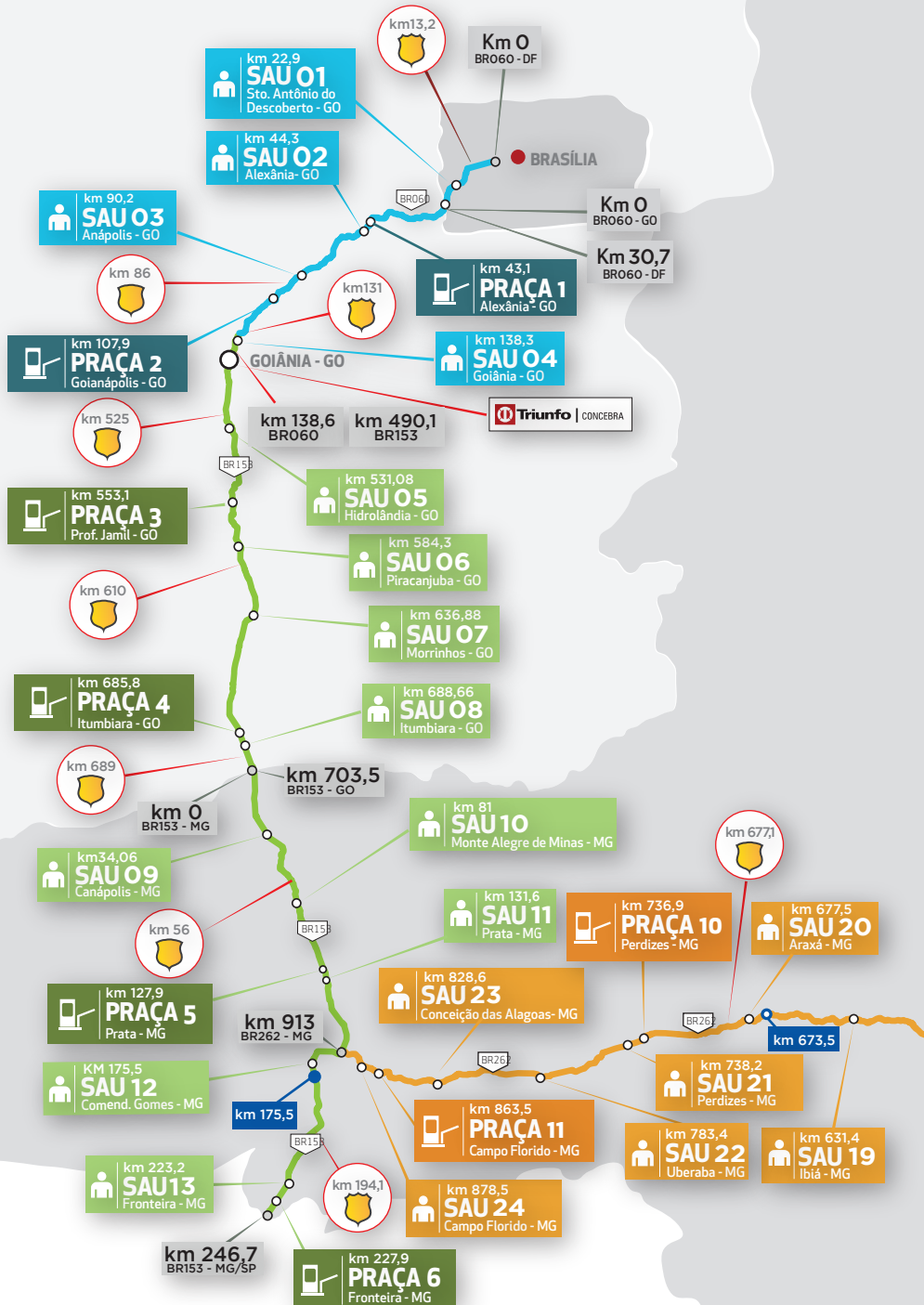

MAPA DO TRECHO

BR-060 BR-153

BR-262

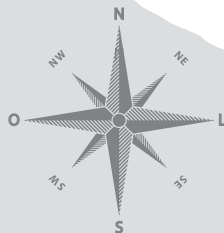

SAU
Cidade - UF

SERVIÇO DE ATENDIMENTO AO USUÁRIO

CENTRO DE INFORMAÇÕES	11 Guinchos Pesados e Super Pesados
ASSISTÊNCIA MECÂNICA	26 Guinchos Leves
ASSISTÊNCIA MÉDICA	7 Unidades de Suporte Avançado
SANITÁRIOS	17 Unidades de Resgate
FRALDÁRIOS	27 Viaturas de Inspeção de Tráfego
	6 Boiadeiro
	6 Pipa

BALANÇA LIMITES DE PESO POR EIXO

Eixo simples direcional.....	6t
Eixo simples rodagem dupla.....	10 t
Eixo ônibus.....	13,5t
Eixo trucado.....	17t
Eixo triplo.....	25,5t

De acordo com o Artigo 16 da Lei nº 13.103, sancionada em 2 de março de 2015.

Fica permitida, na pesagem de veículos de transporte de carga e de passageiros, a tolerância máxima de 5% sobre os limites de peso bruto total, e de 10% sobre os limites de peso bruto transmitido por eixo de veículos à superfície das vias públicas

FALE COM A TRIUNFO CONCEBRA

SOS CONCEBRA:
0800 060 6000

0800 060 0006

(atendimento para deficiente auditivo e de fala)

ouvidoria@triunfoconcebra.com.br

SIGA-NOS NAS REDES SOCIAIS

@triunfoconcebra

@triunfoconcebra

@triunfoconcebra

Totens eletrônicos localizados nos SAUs
Livro de registros de reclamações e sugestões disponíveis nos SAUs

Cartas ou pessoalmente no endereço da concessionária:

Rua Caiapiá, nº 86, Quadra ES, Lote 5, Alphaville
Flamboyant. CEP: 74884-554. Goiânia/GO

PRF	191
Polícia Rodoviária Federal	
ANTT	166
Agência Nacional de Transportes Terrestres	
Ouvidoria	
ouvidoria@antt.gov.br	



CHILDHOOD

PELA PROTEÇÃO DA INFÂNCIA

PROGRAMA
NA MÃO
CERTA



12 de Outubro

Dia das Crianças

Que possamos assegurar o colorido de uma vida saudável e segura.



Gostou do conteúdo da revista? Compartilhe!

Aponte o seu celular para o QR Code e tenha acesso a todas as edições:

www.triunfoconcebra.com.br

Instagram: @triunfoconcebra



Triunfo

CONCEBRA